

## INFORMACIÓN DE LA FUNDACIÓN CIUDAD DEL NIÑO

### IDENTIFICACIÓN DE LA ENTIDAD

a.	Nombre de la Organización	Fundación Ciudad del Niño o Consejo de Defensa del Niño
b.	RUT de la Organización	70.037.600-1
c.	Tipo de Organización	Fundación
d.	Personalidad Jurídica	DS N°629 de 14 de febrero de 1938 del Ministerio de Justicia, Inscripción N°9156
e.	Domicilio de la sede principal	Paseo Presidente Errázuriz Echaurren 2631, 5to piso, Providencia, Reg. Metropolitana
f.	Representantes legales	José Pedro Silva Prado, CI N° 6.649.046-7 / Edmundo Alberto Crespo Pisano, CI N° 5.865.227-K
g.	Sitio web de la organización	<a href="http://www.ciudadelnino.cl">www.ciudadelnino.cl</a>
h.	Teléfono	+56 2 2873 7900
i.	Correo electrónico	<a href="mailto:contacto@ciudadelnino.cl">contacto@ciudadelnino.cl</a>
j.	Presidente del Directorio	José Pedro Silva Prado, CI N° 6.649.046-7
k.	Ejecutivo Principal	Edmundo Alberto Crespo Pisano, CI N° 5.865.227-K, Director Ejecutivo.
l.	Misión / Visión	Contribuir significativamente para cambiar la realidad de la niñez y adolescencia en situación de vulnerabilidad
m.	Área de trabajo	Servicios sociales; Intermediación laboral; Servicios de infancia; Servicios para personas con discapacidad
n.	Público objetivo / Usuarios	Niños, niñas y adolescentes (0-18 años de edad)
o.	Relación con otro organismo colaborador o si se origina a partir de iniciativa individual o comunitaria	Sin relación con otras OCAs. La Fundación Ciudad del Niño o Consejo de Defensa del Niño se originó a partir de una iniciativa individual del Ministerio de Justicia en el año 1934 y su personalidad jurídica fue establecida por Decreto Supremo N°629, de fecha 14 de febrero del año 1938 del Ministerio de Justicia y constituye una Fundación Privada de Beneficencia, actualmente regulada en el Título XXXIII del Libro Primero del Código Civil y se encuentra registrada con el N° 9156 en el Registro de Personas Jurídicas sin Fines de Lucro del Servicio de Registro Civil e Identificación.

## INFORMACIÓN DE LA ESTRUCTURA DE GOBIERNO CORPORATIVO

De acuerdo a sus estatutos, el gobierno de la Fundación le corresponde al Consejo Directivo, liderado por su Presidente e integrado por 12 miembros elegidos por el Consejo que desempeñan sus funciones *ad honorem* por un periodo de tres años, pudiendo ser reelegidos indefinidamente, y cuyas principales funciones son:

- La dirección superior y supervigilancia general de todos los servicios y Programas de la Fundación;
- La creación, modificación y supresión de los servicios y Programas que integren la estructura administrativa y funcional de la Fundación;
- La aprobación, modificación y derogación de los reglamentos internos necesarios para la marcha de la Fundación y de sus servicios y Programas;
- La administración general de los bienes de la Fundación;
- Aprobar y modificar el presupuesto anual de ingresos y gastos; el balance y la memoria de actividades;
- Delegar algunas de estas facultades y funciones en el Presidente de la Fundación;
- Conocer y resolver todo asunto que los estatutos o los reglamentos internos no le confieran expresamente al Presidente de la Fundación; y
- Constituir o concurrir a la constitución y fundación de asociaciones o fundaciones sin fines de lucro o asociarse a las ya existentes.

### El Consejo Directivo cuenta con 2 comités:

**1. Comité Técnico:** Cuya función de realizar análisis y proposiciones sobre las condiciones profesionales y técnicas con que los programas abordan la atención de los niños(as) de acuerdo a las líneas programáticas para velar por la calidad de las prestaciones.

**2. Comité de Administración Financiera y de Patrimonio:** Encargado del conocimiento, estudio y proposiciones en materia de políticas de administración financiera del Fondo Mobiliario de la Fundación, además asesora al Consejo Directivo en la administración de los bienes inmuebles de la Fundación.

MIEMBROS FUNDADORES AÑO 1934	
Nombre	Cargo
Arturo Alessandri Palma	Presidente de la República
Oswaldo Vial	Ministro de Justicia
Julio Bustamante	Intendente de Santiago
Leonardo Guzmán	Director General de Sanidad
Santiago Labarca	Caja de Seguro Obrero
Hugo Lea Plaza	Director General de Protección de Menores
Francisco Huneeus	Director de Asilo de Niños Vagos
Samuel Gajardo	Juez de Menores de Santiago
Aníbal Ariztia	Director Interino Casa Nacional del Niño

CONSEJO DIRECTIVO ACTUAL		
Nombre	CI	Cargo
José Pedro Silva Prado	6.649.046-7	Presidente
María Cecilia Milevcic Potin	5.548.060-5	Vicepresidente
Sergio Jiménez Moraga	3.519.299-9	Consejero/ Tesorero
Paulina María Raffo O'heninger	5.395.926-1	Consejera/ Secretaria
Marisol Peña Torres	6.241.706-4	Consejera
Augusto Alejandro Iglesias Palau	7.003.777-7	Consejero
María Elena Soledad Santibáñez Torres	10.335.655-5	Consejera
Jorge Alfonso Burgos Varela	6.489.806-k	Consejero
Francisco José Manuel Claro Huneeus	4.188.779-6	Consejero

Pablo Agustín de los Dolores Vial Claro	6.947.719-4	Consejero
Paula Graciela Daza Narbona	8.847.070-2	Consejera
Francisca Castro Fones	8.466.999-7	Consejera

<b>DIRECTORES DE ÁREA</b>		
<b>Nombre</b>	<b>CI</b>	<b>Cargo</b>
Edmundo Crespo Pisano	5.865.227-K	Director Ejecutivo
Constanza Oliva Marchant	16.211.638-K	Fiscal
Constanza Oliva Marchant	16.211.638-K	Oficial de Cumplimiento
María Teresa Sepúlveda	4.855.723-6	Directora de Protección y Reinserción
Valeria Ivonne Pinto Merino	15.335.552-5	Dirección de Prevención
Sebastián Montero Allende	16.096.557-6	Director de Personas
Gustavo Lecaros Lorca	12.520.149-0	Director de Administración y Finanzas
Antonia Aguirre	17.408.128-K	Directora de Estudios e Innovación
Sergio Márquez	12.921.930-0	Director de Tecnologías de la información
Mónica Fernández Martínez	11.740.313-0	Directora de Comunicaciones y Marketing

## **ESTRUCTURA OPERACIONAL**

Los equipos de trabajo de la Fundación están conformados por profesionales encargados de generar las condiciones en que los niños(as) y adolescentes sean reconocidos como sujetos de derechos, puedan ejercer plenamente sus derechos y responsabilidades y desempeñar un rol activo en su propio desarrollo, en el seno de su familia y de su comunidad.

Con la finalidad de asegurarles una atención personalizada y de calidad, el sistema de gestión y todos los procesos técnicos, administrativos y contables de la Institución están certificados bajo la norma ISO 9001/2015.

La estructura organizacional de la Fundación está conformada por:

- **Dirección Ejecutiva:** Responsable de la gestión directiva de la Fundación de acuerdo a los lineamientos dispuestos por el Consejo Directivo y objetivos definidos en la Planificación Estratégica.
- **Fiscal:** Asesora a la Administración Central y a los Programas de la Fundación en materias de orden jurídico, principalmente, en cuestiones de derecho administrativo y corporativo.
- **Oficial de Cumplimiento:** Responsable de la ejecución de las políticas institucionales de cumplimiento normativo, de acuerdo a las características organizacionales de la entidad. Conduce los procesos de identificación, monitoreo y reporte de operaciones sospechosas, con el propósito de cumplir con la normativa vigente y brindar un permanente apoyo a la organización en la gestión de riesgos y el aseguramiento de la integridad institucional.
- **Dirección de Protección y Reinserción:** Responsable de la ejecución de las políticas técnicas de la institución y en el desarrollo de la organización, de acuerdo a los requerimientos de atención de los niños(as) y jóvenes del país, dirige la ejecución de los Programas y les proporciona apoyo y supervisión, con el propósito de mejorar continuamente la gestión técnica de la institución y verificar el cumplimiento de la Política Institucional y las orientaciones técnicas de cada línea de Programas.
- **Dirección de Prevención:** Responsable de la gestión y ejecución de los proyectos de prevención de la Fundación, asegurando la implementación de metodologías establecidas y el cumplimiento de las normativas institucionales. Conduce los procesos de selección, inducción y capacitación del equipo de terapeutas, así como

la evaluación y seguimiento de las intervenciones terapéuticas realizadas por los programas de prevención, con el propósito de brindar un apoyo integral a las familias y contribuir a la misión de la Fundación.

- **Dirección de Personas:** Responsable de la ejecución de las políticas institucionales de gestión de personas y en el desarrollo de la organización, de acuerdo a los requerimientos de las distintas modalidades de atención de los Programas. Conduce los procesos de gestión de Personas con el propósito de cumplir con la normativa vigente y brindar un permanente apoyo a los Programas.
- **Dirección de Administración y Finanzas:** Responsable de la planificación, gestión, control y evaluación en la obtención y el uso de los recursos y el financiamiento, de corto, mediano y largo plazos, requeridos por la Fundación y sus Programas para el cumplimiento de su misión.
- **Dirección de Estudios e Innovación:** Responsable de la ejecución de las políticas de gestión del conocimiento de la Fundación y su relación con organismos externos del área infancia y de gestión de políticas públicas en temáticas de infancia.
- **Dirección de Tecnologías de la Información:** Responsable de la gestión de las tecnologías de la información. Administra la plataforma tecnológica de la Fundación para la atención de los niños, niñas y adolescentes, y apoya y proporciona soporte técnico y el desarrollo de nuevas aplicaciones para la mejora de los procesos de gestión.
- **Dirección de Comunicaciones y Marketing:** Responsable de la ejecución de las políticas de imagen y posicionamiento de la Fundación en el ámbito de las organizaciones públicas y privadas que trabajan en los temas de la infancia, en Chile y el extranjero, y en la comunidad en general, y contribuye al fortalecimiento de la identidad, el sentido de pertenencia y la cultura institucional en los integrantes de la Fundación.

# ORGANIGRAMA

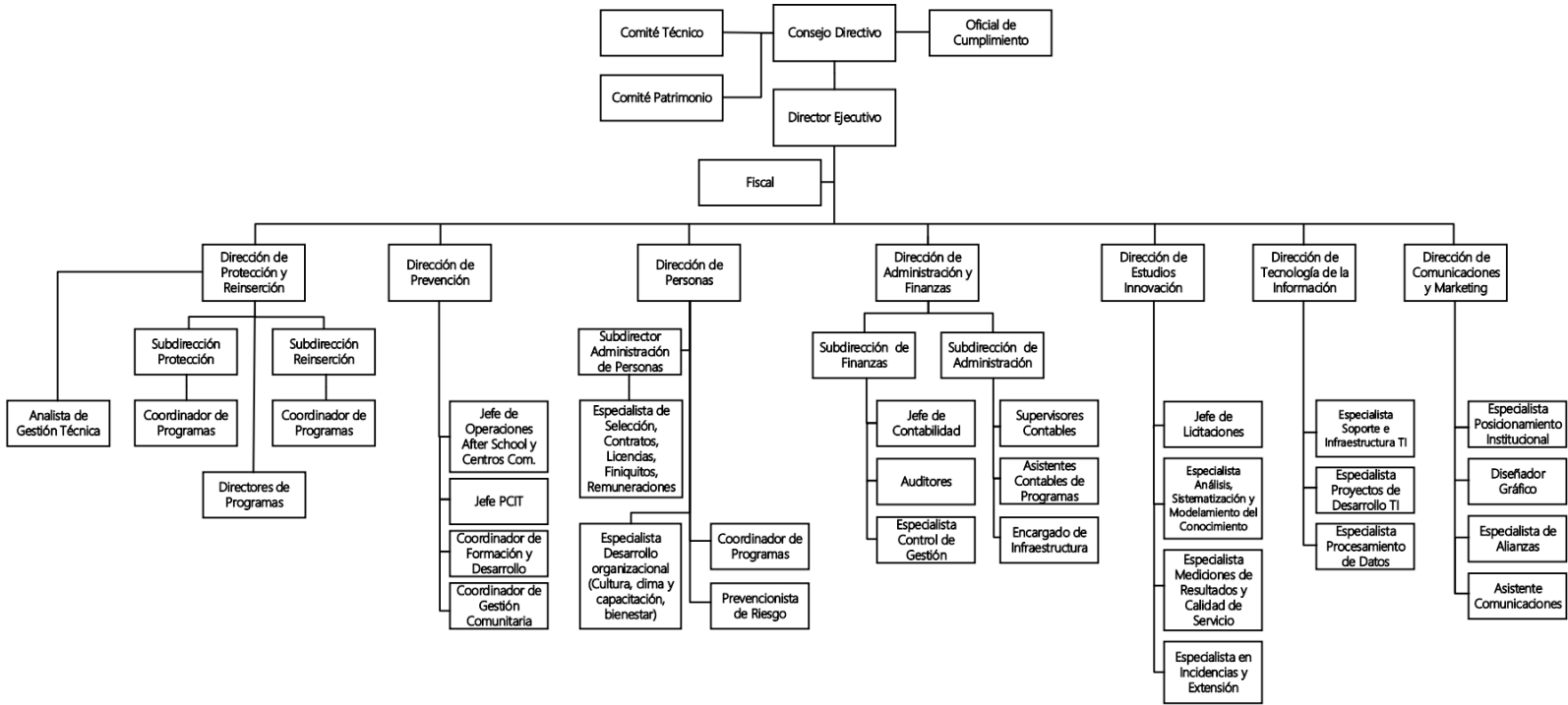

DS N°629, Ministerio de Justicia, concede personalidad jurídica.

REPUBLICA DE CHILE  
MINISTERIO DE JUSTICIA

A.E.J.

Protocolización N° 1740  
18 mayo 1955.

PERSONALIDAD JURIDICA.-

Secc. P. N°

(620)

SANTIAGO, 17 de Febrero de 1938.



Vistos estos antecedentes; de acuerdo con lo dispuesto en el Decreto-Reglamentario N° 2730 de 21 de Octubre de 1925, y con lo informado por el Consejo de Defensa Fiscal,

DECRETO:

1°.- Concédese personalidad jurídica a la fundación denominada "CONSEJO DE DEFENSA DEL NIÑO", con domicilio en Santiago; y

2°.- Apruébanse los estatutos por los cuales ha de regirse dicha corporación, en los términos de que dá testimonio la escritura pública adjunta, otorgada ante el Notario Público de Santiago, don Javier Echeverría Vial, con fecha 10 de Enero de 1938, y modificada por escritura otorgada ante el mismo funcionario, con fecha 19 del mismo mes.-

Tómese razón, comuníquese, publíquese e insértese en el Boletín de las Leyes y Decretos del Gobierno.-

*[Handwritten signature]*

*[Handwritten signature]*

Tomado Razón

FEB 18 1938



COMUNICADO	
COMUNICACION GENERAL	
COMUNICACION DE RAZON	
Recepción	
Revisión	
Control de Justicia	
Control de Contabilidad	
Control de Entradas	
Control de Gastos	
Control de Contabilidad	
Registro EE. PP.	
RECIBIDO FEB 17 1938 CEN	
Finanzas	
Comercio Exterior	
Créd. Pública	
Comercio B. Nac.	
Miembros	
de Razon	
Comercio Exterior	

## PROYECTOS QUE EJECUTAN, LUGARES DONDE SE EJECUTAN Y PERÍODO DE DURACIÓN DE SUS CONVENIOS 2025

Fuente: SIS Servicio Mejor Niñez, Senainfo de SENAME y contratos con el SNRSJ.

Para mayor información y acceso a los convenios vigentes, por favor acceder al siguiente link: <https://acortar.link/zZ35Jx>

NOMBRE PROYECTO	MODELO INTERVENCIÓN	CÓDIGO SERVICIO (SENAME-SPE-SNRSJ)	REGIÓN	FECHA INICIO	FECHA TÉRMINO
AFT PF - CIUDAD DEL NIÑO ANGELMÓ	AFT- ACOMPAÑAMIENTO FAMILIAR TERRITORIAL Y PF- PREVENCIÓN FOCALIZADA	1100924	LOS LAGOS	01-07-2024	01-01-2028
AFT PF - CIUDAD DEL NIÑO COMUNA DE OSORNO	AFT- ACOMPAÑAMIENTO FAMILIAR TERRITORIAL Y PF- PREVENCIÓN FOCALIZADA	1100883	LOS LAGOS	01-01-2024	01-07-2027
AFT PF - CIUDAD DEL NIÑO COQUIMBO	AFT- ACOMPAÑAMIENTO FAMILIAR TERRITORIAL Y PF- PREVENCIÓN FOCALIZADA	1040594	COQUIMBO	01-01-2024	01-07-2027
AFT PF - CIUDAD DEL NIÑO CORONEL NORTE	AFT- ACOMPAÑAMIENTO FAMILIAR TERRITORIAL Y PF- PREVENCIÓN FOCALIZADA	1081441	BIOBÍO	01-09-2024	01-09-2027
AFT PF - CIUDAD DEL NIÑO CURICÓ	AFT- ACOMPAÑAMIENTO FAMILIAR TERRITORIAL Y PF- PREVENCIÓN FOCALIZADA	1070816	MAULE	01-01-2024	01-07-2028
AFT PF – CIUDAD DEL NIÑO LA HERRADURA	AFT- ACOMPAÑAMIENTO FAMILIAR TERRITORIAL Y PF- PREVENCIÓN FOCALIZADA	1040615	COQUIMBO	01-08-2024	01-02-2028
AFT PF – CIUDAD DEL NIÑO LOS ANGELES ORIENTE	AFT- ACOMPAÑAMIENTO FAMILIAR TERRITORIAL Y PF- PREVENCIÓN FOCALIZADA	1081443	BIOBÍO	01-09-2024	01-09-2027
AFT PF – CIUDAD DEL NIÑO LOS ANGELES PONIENTE	AFT- ACOMPAÑAMIENTO FAMILIAR TERRITORIAL Y PF- PREVENCIÓN FOCALIZADA	1081445	BIOBÍO	01-09-2024	01-09-2027
AFT PF - CIUDAD DEL NIÑO LOS LAGOS	AFT- ACOMPAÑAMIENTO FAMILIAR TERRITORIAL Y PF- PREVENCIÓN FOCALIZADA	1140287	LOS RÍOS	01-01-2024	01-07-2027
AFT PF - CIUDAD DEL NIÑO OSORNO	AFT- ACOMPAÑAMIENTO FAMILIAR TERRITORIAL Y PF- PREVENCIÓN FOCALIZADA	1100879	LOS LAGOS	01-01-2024	01-07-2027
AFT PF - CIUDAD DEL NIÑO PUERTO ANTOFAGASTA	AFT- ACOMPAÑAMIENTO FAMILIAR TERRITORIAL Y PF- PREVENCIÓN FOCALIZADA	1020517	ANTOFAGASTA	01-07-2024	01-01-2027
AFT PF - CIUDAD DEL NIÑO QUELLÓN	AFT- ACOMPAÑAMIENTO FAMILIAR TERRITORIAL Y PF- PREVENCIÓN FOCALIZADA	1100912	LOS LAGOS	01-07-2024	31-05-2026
AFT PF - CIUDAD DEL NIÑO RIO BUENO	AFT- ACOMPAÑAMIENTO FAMILIAR TERRITORIAL Y PF- PREVENCIÓN FOCALIZADA	1140285	LOS RÍOS	01-01-2024	01-07-2027
AFT PF- CIUDAD DEL NIÑO SAN ANTONIO	AFT- ACOMPAÑAMIENTO FAMILIAR TERRITORIAL Y PF- PREVENCIÓN FOCALIZADA	1051517	VALPARAÍSO	01-01-2024	01-01-2027
AFT PF- CIUDAD DEL NIÑO SAN BERNARDO	AFT- ACOMPAÑAMIENTO FAMILIAR TERRITORIAL Y PF- PREVENCIÓN FOCALIZADA	1132887	METROPOLITANA	01-07-2024	01-07-2027
AFT PF- CIUDAD DEL NIÑO SAN BERNARDO SUR	AFT- ACOMPAÑAMIENTO FAMILIAR TERRITORIAL Y PF- PREVENCIÓN FOCALIZADA	1132889	METROPOLITANA	01-07-2024	01-07-2027
AFT PF- CIUDAD DEL NIÑO TIERRAS BLANCAS	AFT- ACOMPAÑAMIENTO FAMILIAR TERRITORIAL Y PF- PREVENCIÓN FOCALIZADA	1040596	COQUIMBO	01-01-2024	01-07-2027
AFT PF – CIUDAD DEL NIÑO FUERTE LAMBERT	AFT- ACOMPAÑAMIENTO FAMILIAR TERRITORIAL Y PF- PREVENCIÓN FOCALIZADA	1040613	COQUIMBO	01-08-2024	01-02-2028
PEE - CIUDAD DEL NIÑO LA FLORIDA	PEE - PROGRAMA EXPLOTACIÓN SEXUAL	1133050	BIOBÍO	01-11-2025	01-11-2028
PEE - CIUDAD DEL NIÑO LA SERENA	PEE - PROGRAMA EXPLOTACIÓN SEXUAL	1040556	COQUIMBO	01-05-2023	01-01-2027
PEE - CIUDAD DEL NIÑO OSORNO	PEE - PROGRAMA EXPLOTACIÓN SEXUAL	1101029	LOS RÍOS	01-12-2025	01-03-2027

PEE - CIUDAD DEL NIÑO PUDAHUEL	PEE - PROGRAMA EXPLOTACIÓN SEXUAL	1133115	METROPOLITANA	01-12-2025	01-12-2028
PEE - CIUDAD DEL NIÑO PUERTO MONTT	PEE - PROGRAMA EXPLOTACIÓN SEXUAL	1101017	LOS LAGOS	01-11-2025	01-11-2026
PIE - CIUDAD DEL NIÑO ANCUD	PIE - PROGRAMA DE INTERVENCION ESPECIALIZADA	1101028	LOS LAGOS	01-12-2025	01-03-2027
PIE - CIUDAD DEL NIÑO ANGOL	PIE - PROGRAMA DE INTERVENCION ESPECIALIZADA	1090617	LA ARAUCANÍA	01-07-2021	01-01-2027
PIE - CIUDAD DEL NIÑO BIOBIO	PIE - PROGRAMA DE INTERVENCION ESPECIALIZADA	1081537	BIOBÍO	01-11-2025	01-05-2027
PIE - CIUDAD DEL NIÑO CASTRO	PIE - PROGRAMA DE INTERVENCION ESPECIALIZADA	1101027	LOS LAGOS	01-12-2025	01-12-2026
PIE - CIUDAD DEL NIÑO CAUQUENES	PIE - PROGRAMA DE INTERVENCION ESPECIALIZADA	1070695	MAULE	01-08-2021	01-01-2027
PIE - CIUDAD DEL NIÑO CHILLAN	PIE - PROGRAMA DE INTERVENCION ESPECIALIZADA	1160246	ÑUBLE	01-11-2025	01-11-2026
PIE - CIUDAD DEL NIÑO COMUNA DE VALPARAISO	PIE - PROGRAMA DE INTERVENCION ESPECIALIZADA	1051271	VALPARAÍSO	01-08-2021	01-01-2027
PIE - CIUDAD DEL NIÑO CONCEPCION	PIE - PROGRAMA DE INTERVENCION ESPECIALIZADA	1081545	BIOBÍO	01-11-2025	01-02-2027
PIE - CIUDAD DEL NIÑO CORONEL	PIE - PROGRAMA DE INTERVENCION ESPECIALIZADA	1081546	BIOBÍO	01-11-2025	01-02-2027
PIE - CIUDAD DEL NIÑO LA UNIÓN	PIE - PROGRAMA DE INTERVENCION ESPECIALIZADA	1140337	LOS RIOS	01-11-2025	01-02-2027
PIE - CIUDAD DEL NIÑO LOS ANGELES	PIE - PROGRAMA DE INTERVENCION ESPECIALIZADA	1081530	BIOBÍO	01-11-2025	01-05-2027
PIE - CIUDAD DEL NIÑO ÑUBLE	PIE - PROGRAMA DE INTERVENCION ESPECIALIZADA	1160247	ÑUBLE	01-11-2025	01-05-2027
PIE - CIUDAD DEL NIÑO PUERTO MONTT	PIE - PROGRAMA DE INTERVENCION ESPECIALIZADA	1100727	LOS LAGOS	01-07-2021	01-01-2027
PIE - CIUDAD DEL NIÑO SAN PEDRO DE LA PAZ	PIE - PROGRAMA DE INTERVENCION ESPECIALIZADA	1081531	BIOBÍO	01-11-2025	01-02-2027
PIE - PROGRAMA PIE CIUDAD DEL NIÑO TALAGANTE	PIE - PROGRAMA DE INTERVENCION ESPECIALIZADA	1132486	METROPOLITANA	01-08-2021	01-01-2027
PIE CIUDAD DEL NIÑO REGION DE LOS RIOS	PIE - PROGRAMA DE INTERVENCION ESPECIALIZADA	1140233	LOS RÍOS	02-12-2021	01-01-2027
PPF - CIUDAD DEL NIÑO LOTA BAJO	PPF - PROGRAMA DE PREVENCIÓN FOCALIZADA	1081148	BIOBÍO	01-07-2021	01-01-2027
PPF - CIUDAD DEL NIÑO QUILICURA	PPF - PROGRAMA DE PREVENCIÓN FOCALIZADA	1132720	METROPOLITANA	01-05-2023	01-05-2029
PPF - CIUDAD DEL NIÑO VILA ALEMANA SUR	PPF - PROGRAMA DE PREVENCIÓN FOCALIZADA	1051457	VALPARAÍSO	01-05-2023	01-05-2029
PPF - CIUDAD DEL NIÑO SAN ANTONIO SUR	PPF - PROGRAMA DE PREVENCIÓN FOCALIZADA	1051460	VALPARAÍSO	01-05-2023	01-01-2027
PPF CIUDAD DEL NIÑO VILLA ALEMANA NORTE	PPF - PROGRAMA DE PREVENCIÓN FOCALIZADA	1051476	VALPARAÍSO	01-07-2023	01-07-2026
PRM – CIUDAD DEL NIÑO ALHUÉ	PRM - PROGRAMA ESPECIALIZADO EN MALTRATO	1132724	METROPOLITANA	01-05-2023	01-01-2027
PRM - CIUDAD DEL NIÑO 5 DE ABRIL	PRM - PROGRAMA ESPECIALIZADO EN MALTRATO	1133092	METROPOLITANA	01-12-2025	01-12-2028
PRM - CIUDAD DEL NIÑO ANCUD	PRM - PROGRAMA ESPECIALIZADO EN MALTRATO	1100861	LOS LAGOS	01-11-2023	01-11-2027

PRM - CIUDAD DEL NIÑO ANGOL	PRM - PROGRAMA ESPECIALIZADO EN MALTRATO	1090883	LA ARAUCANÍA	01-11-2025	01-11-2028
PRM - CIUDAD DEL NIÑO ANTOFAGASTA	PRM - PROGRAMA ESPECIALIZADO EN MALTRATO	1020564	ANTOFAGASTA	01-11-2025	01-11-2026
PRM – CIUDAD DEL NIÑO BELLAVISTA	PRM - PROGRAMA ESPECIALIZADO EN MALTRATO	1133017	METROPOLITANA	01-11-2025	01-11-2028
PRM - CIUDAD DEL NIÑO BULNES	PRM - PROGRAMA ESPECIALIZADO EN MALTRATO	1160241	ÑUBLE	01-11-2025	01-11-2026
PRM - CIUDAD DEL NIÑO CASTRO	PRM - PROGRAMA ESPECIALIZADO EN MALTRATO	1100714	LOS LAGOS	01-07-2021	01-01-2027
PRM - CIUDAD DEL NIÑO CAUQUENES	PRM - PROGRAMA ESPECIALIZADO EN MALTRATO	1070871	MAULE	01-07-2025	01-07-2026
PRM - CIUDAD DEL NIÑO CERRILLOS	PRM - PROGRAMA ESPECIALIZADO EN MALTRATO	1133026	METROPOLITANA	01-11-2025	01-11-2028
PRM - CIUDAD DEL NIÑO CERRO GRANDE	PRM - PROGRAMA ESPECIALIZADO EN MALTRATO	1040666	COQUIMBO	01-11-2025	01-05-2027
PRM - CIUDAD DEL NIÑO CHILLÁN	PRM - PROGRAMA ESPECIALIZADO EN MALTRATO	1160242	ÑUBLE	01-11-2025	01-11-2026
PRM - CIUDAD DEL NIÑO COMUNA CERRILOS	PRM - PROGRAMA ESPECIALIZADO EN MALTRATO	1133091	METROPOLITANA	01-12-2025	01-12-2028
PRM - CIUDAD DEL NIÑO COMUNA MAIPU	PRM - PROGRAMA ESPECIALIZADO EN MALTRATO	1133031	METROPOLITANA	01-11-2025	01-11-2028
PRM - CIUDAD DEL NIÑO COMUNA DE QUILICURA	PRM - PROGRAMA ESPECIALIZADO EN MALTRATO	1133096	METROPOLITANA	01-12-2025	01-12-2028
PRM - CIUDAD DEL NIÑO COMUNA DE RENCA	PRM - PROGRAMA ESPECIALIZADO EN MALTRATO	1133083	METROPOLITANA	01-12-2025	01-12-2028
PRM - CIUDAD DEL NIÑO COMUNA PROVIDENCIA	PRM - PROGRAMA ESPECIALIZADO EN MALTRATO	1132977	METROPOLITANA	01-11-2025	01-11-2028
PRM - CIUDAD DEL NIÑO COMUNA PUENTE ALTO	PRM - PROGRAMA ESPECIALIZADO EN MALTRATO	1133041	METROPOLITANA	01-11-2025	01-11-2028
PRM – CIUDAD DEL NIÑO DALCAHUE	PRM - PROGRAMA ESPECIALIZADO EN MALTRATO	1100862	LOS LAGOS	01-11-2023	01-10-2026
PRM - CIUDAD DEL NIÑO EL FARO	PRM - PROGRAMA ESPECIALIZADO EN MALTRATO	1040665	COQUIMBO	01-11-2025	01-05-2027
PRM - CIUDAD DEL NIÑO ILLAPEL	PRM - PROGRAMA ESPECIALIZADO EN MALTRATO	1040475	COQUIMBO	01-08-2021	01-01-2027
PRM - CIUDAD DEL NIÑO ISLA DE MAIPO	PRM - PROGRAMA ESPECIALIZADO EN MALTRATO	1133001	METROPOLITANA	01-11-2025	01-11-2028
PRM - CIUDAD DEL NIÑO LA ESTRELLA	PRM - PROGRAMA ESPECIALIZADO EN MALTRATO	1133098	METROPOLITANA	01-12-2025	01-12-2028
PRM - CIUDAD DEL NIÑO LA FLORIDA	PRM - PROGRAMA ESPECIALIZADO EN MALTRATO	1133009	METROPOLITANA	01-11-2025	01-11-2028
PRM - CIUDAD DEL NIÑO LA PORTADA	PRM - PROGRAMA ESPECIALIZADO EN MALTRATO	1040567	COQUIMBO	01-07-2023	01-01-2027
PRM - CIUDAD DEL NIÑO LA SERENA	PRM - PROGRAMA ESPECIALIZADO EN MALTRATO	1040566	COQUIMBO	01-07-2023	01-01-2027
PRM – CIUDAD DEL NIÑO LA UNIÓN	PRM - PROGRAMA ESPECIALIZADO EN MALTRATO	1140276	LOS RÍOS	01-11-2023	01-01-2027
PRM - CIUDAD DEL NIÑO LAS CONDES	PRM - PROGRAMA ESPECIALIZADO EN MALTRATO	1133016	METROPOLITANA	01-11-2025	01-11-2028
PRM - CIUDAD DEL NIÑO LLANQUIHUE	PRM - PROGRAMA ESPECIALIZADO EN MALTRATO	1100716	LOS LAGOS	01-07-2021	01-01-2027

PRM - CIUDAD DEL NIÑO LO PRADO	PRM - PROGRAMA ESPECIALIZADO EN MALTRATO	1133116	METROPOLITANA	01-12-2025	01-12-2028
PRM - CIUDAD DEL NIÑO LOS VILOS	PRM - PROGRAMA ESPECIALIZADO EN MALTRATO	1040583	COQUIMBO	01-11-2023	01-01-2027
PRM - CIUDAD DEL NIÑO MAIPU	PRM - PROGRAMA ESPECIALIZADO EN MALTRATO	1133023	METROPOLITANA	01-11-2025	01-11-2028
PRM - CIUDAD DEL NIÑO MALLECO	PRM - PROGRAMA ESPECIALIZADO EN MALTRATO	1090893	ARAUCANIA	01-12-2025	01-12-2028
PRM - CIUDAD DEL NIÑO MAPOCHO	PRM - PROGRAMA ESPECIALIZADO EN MALTRATO	1133084	METROPOLITANA	01-12-2025	01-12-2028
PRM - CIUDAD DEL NIÑO PADRE HURTADO	PRM - PROGRAMA ESPECIALIZADO EN MALTRATO	1132728	METROPOLITANA	01-05-2023	01-01-2027
PRM - CIUDAD DEL NIÑO PAILLACO	PRM - PROGRAMA ESPECIALIZADO EN MALTRATO	1140277	LOS RÍOS	01-11-2023	01-01-2027
PRM - CIUDAD DEL NIÑO PAJARITOS	PRM - PROGRAMA ESPECIALIZADO EN MALTRATO	1132978	METROPOLITANA	01-11-2025	01-11-2028
PRM - CIUDAD DEL NIÑO PANGUIPULLI	PRM - PROGRAMA ESPECIALIZADO EN MALTRATO	1140278	LOS RÍOS	01-11-2023	01-01-2027
PRM - CIUDAD DEL NIÑO PEÑAFLORES	PRM - PROGRAMA ESPECIALIZADO EN MALTRATO	1133036	METROPOLITANA	01-11-2025	01-11-2028
PRM - CIUDAD DEL NIÑO PROVIDENCIA	PRM - PROGRAMA ESPECIALIZADO EN MALTRATO	1132721	METROPOLITANA	01-05-2023	01-01-2027
PRM - CIUDAD DEL NIÑO PROVINCIA CORDILLERA	PRM - PROGRAMA ESPECIALIZADO EN MALTRATO	1133042	METROPOLITANA	01-11-2025	01-11-2028
PRM - CIUDAD DEL NIÑO PROVINCIA DE CAUQUENES	PRM - PROGRAMA ESPECIALIZADO EN MALTRATO	1070872	MAULE	01-07-2025	01-07-2026
PRM - CIUDAD DEL NIÑO PROVINCIA DE LLANQUIHUE	PRM - PROGRAMA ESPECIALIZADO EN MALTRATO	1100859	LOS LAGOS	01-11-2023	01-11-2026
PRM - CIUDAD DEL NIÑO PUDAHUEL	PRM - PROGRAMA ESPECIALIZADO EN MALTRATO	1133114	METROPOLITANA	01-12-2025	01-12-2028
PRM - CIUDAD DEL NIÑO PUENTE ALTO	PRM - PROGRAMA ESPECIALIZADO EN MALTRATO	1133046	METROPOLITANA	01-11-2025	01-11-2028
PRM - CIUDAD DEL NIÑO PUERTO MONTT	PRM - PROGRAMA ESPECIALIZADO EN MALTRATO	1100860	LOS LAGOS	01-11-2023	01-11-2026
PRM - CIUDAD DEL NIÑO PUERTO VARAS	PRM - PROGRAMA ESPECIALIZADO EN MALTRATO	1100744	LOS LAGOS	01-09-2021	01-01-2027
PRM - CIUDAD DEL NIÑO QUELLON	PRM - PROGRAMA ESPECIALIZADO EN MALTRATO	1100719	LOS LAGOS	01-07-2021	01-01-2027
PRM - CIUDAD DEL NIÑO QUILICURA	PRM - PROGRAMA ESPECIALIZADO EN MALTRATO	1133049	METROPOLITANA	01-11-2025	01-11-2028
PRM - CIUDAD DEL NIÑO RENCA CERRO NAVIA	PRM - PROGRAMA ESPECIALIZADO EN MALTRATO	1132987	METROPOLITANA	01-11-2025	01-11-2028
PRM - CIUDAD DEL NIÑO RIO CLARILLO	PRM - PROGRAMA ESPECIALIZADO EN MALTRATO	1133090	METROPOLITANA	01-12-2025	01-12-2028
PRM - CIUDAD DEL NIÑO RIO MAIPO	PRM - PROGRAMA ESPECIALIZADO EN MALTRATO	1133089	METROPOLITANA	01-12-2025	01-12-2028
PRM - CIUDAD DEL NIÑO SAN ANTONIO	PRM - PROGRAMA ESPECIALIZADO EN MALTRATO	1051323	VALPARAÍSO	01-09-2021	01-01-2027
PRM - CIUDAD DEL NIÑO SAN JOSE DE MAIPO	PRM - PROGRAMA ESPECIALIZADO EN MALTRATO	1133087	METROPOLITANA	01-12-2025	01-12-2028
PRM - CIUDAD DEL NIÑO TALAGANTE	PRM - PROGRAMA ESPECIALIZADO EN MALTRATO	1133007	METROPOLITANA	01-11-2025	01-11-2028

PRM - CIUDAD DEL NIÑO TOCOPILLA	PRM - PROGRAMA ESPECIALIZADO EN MALTRATO	1020565	ANTOFAGASTA	01-11-2025	01-11-2026
PRM - CIUDAD DEL NIÑO TOCORNAL	PRM - PROGRAMA ESPECIALIZADO EN MALTRATO	1133088	METROPOLITANA	01-12-2025	01-12-2028
PRM - CIUDAD DEL NIÑO VILLA ALEMANA NORTE	PRM - PROGRAMA ESPECIALIZADO EN MALTRATO	1051272	VALPARAÍSO	01-08-2021	01-01-2027
PRM - CIUDAD DEL NIÑO VILLA ALEMANA SUR	PRM - PROGRAMA ESPECIALIZADO EN MALTRATO	1051273	VALPARAÍSO	01-08-2021	01-01-2027
PRM - CIUDAD DEL NIÑO PUDAHUEL - LO PRADO	PRM - PROGRAMA ESPECIALIZADO EN MALTRATO	1132723	METROPOLITANA	01-05-2023	01-01-2027
PRM - INDEPENDENCIA	PRM - PROGRAMA ESPECIALIZADO EN MALTRATO	1132722	METROPOLITANA	01-05-2023	01-01-2027
PRM - PRM CIUDAD DEL NIÑO CAVANCHA	PRM - PROGRAMA ESPECIALIZADO EN MALTRATO	1010369	TARAPACA	01-11-2025	01-11-2026
PRM - PRM CIUDAD DEL NIÑO COMUNA DE IQUIQUE	PRM - PROGRAMA ESPECIALIZADO EN MALTRATO	1010368	TARAPACA	01-11-2025	01-11-2026
PRM - PRM CIUDAD DEL NIÑO ESMERALDA	PRM - PROGRAMA ESPECIALIZADO EN MALTRATO	1010385	TARAPACA	01-12-2025	01-12-2026
PRM - PRM CIUDAD DEL NIÑO IQUIQUE	PRM - PROGRAMA ESPECIALIZADO EN MALTRATO	1010384	TARAPACA	01-12-2025	01-12-2026
PRM - PRM CIUDAD DEL NIÑO TARAPACA	PRM - PROGRAMA ESPECIALIZADO EN MALTRATO	1010370	TARAPACA	01-11-2025	01-11-2026
PRM CIUDAD DEL NIÑO COMUNA DE ANCUD	PRM - PROGRAMA ESPECIALIZADO EN MALTRATO	1100896	LOS LAGOS	01-06-2024	01-06-2026
PRM CIUDAD DEL NIÑO COMUNA DE LA FLORIDA	PRM - PROGRAMA ESPECIALIZADO EN MALTRATO	1133011	METROPOLITANA	01-11-2025	01-11-2028
PRM CIUDAD DEL NIÑO COMUNA PUERTO VARAS	PRM - PROGRAMA ESPECIALIZADO EN MALTRATO	1100895	LOS LAGOS	01-06-2024	01-06-2027
PRM CIUDAD DEL NIÑO MELIPILLA	PRM - PROGRAMA ESPECIALIZADO EN MALTRATO	1132814	METROPOLITANA	01-11-2023	01-11-2026
PRM- CIUDAD DEL NIÑO METROPOLITANO	PRM - PROGRAMA ESPECIALIZADO EN MALTRATO	1132759	METROPOLITANA	01-07-2023	01-01-2027
PRM- CIUDAD DEL NIÑO PROVINCIA DE CHILOÉ	PRM - PROGRAMA ESPECIALIZADO EN MALTRATO	1100897	LOS LAGOS	01-06-2024	01-06-2027
PRM-CIUDAD DEL NIÑO PUDAHUEL MAIPU	PRM - PROGRAMA ESPECIALIZADO EN MALTRATO	1132756	METROPOLITANA	01-07-2023	01-01-2027
REM - RESIDENCIA CIUDAD DEL NIÑO CAUQUENES	REM - RESIDENCIA PROTECCION PARA MAYORES CON PROGRAMA	1070747	MAULE	20-09-2021	01-01-2027
SA ANTOFAGASTA	CDC – SA – CENTRO DE CUMPLIMIENTO SALIDA ALTERNATIVA	1020458	ANTOFAGASTA	01-02-2026	
SBC ANTOFAGASTA	CDC – SBC – CENTRO DE CUMPLIMIENTO SERVICIO EN BENEFICIO DE LA COMUNIDAD Y REPARACIÓN DEL DAÑO	1020459	ANTOFAGASTA	01-02-2026	
LAS LOS ANGELES	CDC – LAS – CENTRO DE CUMPLIMIENTO LIBERTAD ASISTIDA SIMPLE	1081262	BIOBIO	13-02-2026	15-06-2027
LAS CONCEPCIÓN	CDC – LAS – CENTRO DE CUMPLIMIENTO LIBERTAD ASISTIDA SIMPLE	1081261	BIOBIO	13-02-2026	15-06-2027
MCA CORONEL	CDC – MCA – CENTRO DE CUMPLIMIENTO MEDIDA CAUTELAR AMBULATORIA	1081264	BIOBIO	13-02-2026	15-06-2027
MCA LOS ANGELES	CDC – MCA – CENTRO DE CUMPLIMIENTO MEDIDA CAUTELAR AMBULATORIA	1081263	BIOBIO	13-02-2026	15-06-2027
MCA CONCEPCIÓN	CDC – MCA – CENTRO DE CUMPLIMIENTO MEDIDA CAUTELAR AMBULATORIA		BIOBIO	13-02-2026	15-06-2027

SA BIOBIO	CDC – SA – CENTRO DE CUMPLIMIENTO SALIDA ALTERNATIVA	1081260	BIOBIO	13-02-2026	15-06-2027
SBC BIOBIO	CDC – SBC – CENTRO DE CUMPLIMIENTO SERVICIO EN BENEFICIO DE LA COMUNIDAD Y REPARACIÓN DEL DAÑO	1081259	BIOBIO	13-02-2026	15-06-2027
LAS ARAUCANIA	CDC – LAS – CENTRO DE CUMPLIMIENTO LIBERTAD ASISTIDA SIMPLE		LA ARAUCANIA	13-01-2025	
MCA TEMUCO	CDC – MCA – CENTRO DE CUMPLIMIENTO MEDIDA CAUTELAR AMBULATORIA		LA ARAUCANIA		
MCA Angol	CDC – MCA – CENTRO DE CUMPLIMIENTO MEDIDA CAUTELAR AMBULATORIA		LA ARAUCANIA		
SBC-RD LOS LAGOS	CDC – SBC – CENTRO DE CUMPLIMIENTO SERVICIO EN BENEFICIO DE LA COMUNIDAD Y REPARACIÓN DEL DAÑO	1100796	LOS LAGOS	25-02-2026	25-02-2027
LAE LOS RIOS	CDC – LAE – CENTRO DE CUMPLIMIENTO LIBERTAD ASISTIDA ESPECIAL	1140235	LOS RIOS	01-03-2026	
LAS LOS RIOS	CDC – LAS – CENTRO DE CUMPLIMIENTO LIBERTAD ASISTIDA SIMPLE		LOS RIOS		
MCA LOS RIOS	CDC – MCA – CENTRO DE CUMPLIMIENTO MEDIDA CAUTELAR AMBULATORIA		LOS RIOS		
SA LOS RIOS	CDC – SA – CENTRO DE CUMPLIMIENTO SALIDA ALTERNATIVA		LOS RIOS		
SBC-RD LOS RIOS	CDC – SBC – CENTRO DE CUMPLIMIENTO SERVICIO EN BENEFICIO DE LA COMUNIDAD Y REPARACIÓN DEL DAÑO	1140234	LOS RIOS	01-03-2026	

## MODELO DE PREVENCIÓN DE DELITOS

El Modelo de Prevención de Delitos es un conjunto de herramientas de control, que se ejecutan sobre los procesos o actividades que se encuentran expuestos al riesgo de comisión de los delitos señalados en las leyes N°20.393 y N°20.931, y particularmente de aquellos delitos que pudiesen afectar a niños, niñas y adolescentes, así como, del mal uso de fondos públicos.

Para acceder y conocer los documentos, formularios y procedimientos vinculados al Modelo de Prevención de delitos de nuestra Fundación, por favor acceder al siguiente link: <https://intranet2.ciudadelnino.cl/categoria/documentos-mpd/>

## CANALES DE DENUNCIA

Los Canales de Denuncias se establecieron para recoger y dar respuesta a observaciones, inquietudes, quejas, reclamos o denuncias de manera directa, y/o anónima, a los niños, niñas y adolescentes, sus familias, trabajadores de la organización, y en general, cualquier tercero que tome conocimiento o noticia de algún hecho eventualmente constitutivo de delito en contra de niños, niñas y adolescentes, así como, del mal uso de fondos públicos.

Para cumplir con este objetivo, se dispuso una plataforma en nuestra página web, donde cualquier usuario, colaborador o tercero puede ingresar, incluso de forma anónima, un reclamo, queja, inquietud o denuncia, dependiendo del hecho que motiva la presentación.

Para acceder y conocer la plataforma, por favor acceder al siguiente link: <https://canal-denuncia.ciudadelnino.cl/Home/Login>

## MEMORIAS INSTITUCIONALES



PIE CIUDAD DEL NIÑO REGION DE LOS RIOS	76	98%	98%	94%	94%	96%	96%	96%	96%
PIE CIUDAD DEL NIÑO SAN PEDRO DE LA PAZ	32	95%	95%	86%	91%	91%	91%	95%	92%
PIE CIUDAD DEL NIÑO TALAGANTE	63	98%	100%	93%	95%	95%	96%	98%	96%
PPF CIUDAD DEL NIÑO LOTA BAJO	39	100%	100%	97%	91%	97%	97%	94%	97%
PPF CIUDAD DEL NIÑO QUILICURA	86	100%	100%	100%	100%	100%	100%	92%	99%
PPF CIUDAD DEL NIÑO SAN ANTONIO SUR	86	100%	100%	95%	96%	95%	95%	94%	96%
PPF CIUDAD DEL NIÑO VILLA ALEMANA NORTE	71	100%	100%	98%	98%	97%	97%	97%	98%
PPF CIUDAD DEL NIÑO VILLA ALEMANA SUR	109	100%	97%	93%	97%	95%	100%	96%	97%
PPF CIUDAD DEL NIÑO VIÑA DEL MAR NORTE	50	100%	97%	85%	97%	90%	100%	97%	95%
PRM CIUDAD DEL NIÑO ALHUE	85	99%	99%	98%	98%	95%	100%	94%	97%
PRM CIUDAD DEL NIÑO ANCUD	62	100%	100%	97%	100%	98%	97%	98%	99%
PRM CIUDAD DEL NIÑO ANGOL	71	99%	99%	97%	97%	97%	99%	97%	98%
PRM CIUDAD DEL NIÑO ANTOFAGASTA	75	99%	97%	93%	92%	95%	100%	95%	96%
PRM CIUDAD DEL NIÑO BULNES	73	100%	99%	91%	99%	97%	99%	99%	97%
PRM CIUDAD DEL NIÑO CASTRO	50	100%	97%	100%	100%	94%	100%	91%	98%
PRM CIUDAD DEL NIÑO CAUQUENES	103	100%	100%	99%	100%	96%	99%	97%	99%
PRM CIUDAD DEL NIÑO CERRILLOS	120	100%	100%	97%	98%	97%	97%	97%	98%
PRM CIUDAD DEL NIÑO CHIGUAYANTE	146	100%	100%	100%	100%	100%	100%	99%	100%
PRM CIUDAD DEL NIÑO COMUNA DE ANCUD	36	100%	100%	97%	100%	100%	100%	100%	100%
PRM CIUDAD DEL NIÑO COMUNA MAIPU	85	99%	100%	96%	100%	99%	99%	96%	98%
PRM CIUDAD DEL NIÑO COMUNA PUERTO VARAS	53	100%	93%	96%	98%	96%	100%	93%	97%
PRM CIUDAD DEL NIÑO DALCAHUE	13	100%	100%	100%	100%	100%	100%	100%	100%
PRM CIUDAD DEL NIÑO ILLAPEL	92	100%	98%	97%	99%	98%	99%	96%	98%
PRM CIUDAD DEL NIÑO INDEPENDENCIA	78	100%	99%	95%	97%	99%	96%	97%	98%
PRM CIUDAD DEL NIÑO ISLA DE MAIPO	93	100%	100%	100%	99%	100%	100%	99%	100%
PRM CIUDAD DEL NIÑO LA PORTADA	115	100%	99%	98%	98%	96%	100%	97%	98%
PRM CIUDAD DEL NIÑO LA SERENA	85	100%	98%	93%	95%	95%	96%	96%	96%
PRM CIUDAD DEL NIÑO LA UNION	78	100%	100%	95%	99%	100%	99%	92%	98%
PRM CIUDAD DEL NIÑO LAS CONDES	37	100%	96%	96%	96%	93%	96%	100%	97%
PRM CIUDAD DEL NIÑO LLANQUIHUE	82	100%	97%	99%	97%	97%	100%	94%	98%
PRM CIUDAD DEL NIÑO LOS VILOS	75	100%	100%	96%	94%	100%	97%	97%	98%
PRM CIUDAD DEL NIÑO MAIPU	159	99%	100%	96%	99%	99%	98%	100%	99%
PRM CIUDAD DEL NIÑO MELIPILLA	12	100%	91%	91%	91%	91%	100%	100%	95%
PRM CIUDAD DEL NIÑO METROPOLITANO	72	100%	97%	95%	94%	97%	100%	97%	97%
PRM CIUDAD DEL NIÑO PADRE HURTADO	96	100%	100%	95%	97%	97%	100%	100%	99%
PRM CIUDAD DEL NIÑO PAILLACO	98	100%	99%	98%	100%	99%	100%	95%	99%
PRM CIUDAD DEL NIÑO PANGUIPULLI	61	100%	100%	100%	92%	98%	100%	100%	99%
PRM CIUDAD DEL NIÑO PEÑAFLOR	121	99%	99%	96%	97%	98%	97%	96%	98%
PRM CIUDAD DEL NIÑO PORTEZUELO	79	100%	100%	99%	97%	99%	100%	99%	99%
PRM CIUDAD DEL NIÑO PROVIDENCIA	66	100%	100%	98%	100%	98%	98%	95%	98%
PRM CIUDAD DEL NIÑO PROVINCIA CORDILLERA	99	100%	100%	99%	100%	99%	100%	97%	99%
PRM CIUDAD DEL NIÑO PROVINCIA DE CHILOE	51	98%	95%	89%	93%	93%	100%	95%	95%
PRM CIUDAD DEL NIÑO PROVINCIA DE LLANQUIHUE	109	99%	99%	98%	98%	96%	98%	99%	98%
PRM CIUDAD DEL NIÑO PUDAHUEL - LO PRADO	76	95%	92%	89%	92%	91%	92%	95%	92%
PRM CIUDAD DEL NIÑO PUDAHUEL MAIPU	73	100%	100%	100%	100%	97%	100%	97%	99%
PRM CIUDAD DEL NIÑO PUENTE ALTO	89	100%	96%	96%	100%	95%	96%	95%	97%

PRM CIUDAD DEL NIÑO PUERTO MONTT	67	98%	97%	94%	97%	95%	98%	95%	96%
PRM CIUDAD DEL NIÑO PUERTO VARAS	87	100%	100%	99%	100%	100%	100%	99%	100%
PRM CIUDAD DEL NIÑO QUELLON	60	98%	97%	98%	92%	95%	100%	98%	97%
PRM CIUDAD DEL NIÑO QUILICURA	115	98%	96%	95%	96%	95%	97%	97%	96%
PRM CIUDAD DEL NIÑO RENCA CERRO NAVIA	151	100%	100%	100%	100%	100%	100%	100%	100%
PRM CIUDAD DEL NIÑO SAN ANTONIO	83	100%	100%	99%	96%	96%	99%	92%	97%
PRM CIUDAD DEL NIÑO TALAGANTE	62	100%	100%	98%	100%	100%	100%	100%	100%
PRM CIUDAD DEL NIÑO TEMUCO	124	100%	97%	94%	97%	91%	100%	93%	96%
PRM CIUDAD DEL NIÑO TOCOPILLA	114	100%	99%	97%	98%	99%	97%	99%	98%
PRM CIUDAD DEL NIÑO VILLA ALEMANA NORTE	91	100%	100%	96%	100%	96%	100%	95%	98%
PRM CIUDAD DEL NIÑO VILLA ALEMANA SUR	73	100%	99%	100%	100%	100%	100%	99%	100%
TOTAL	5722	99%	99%	96%	97%	97%	98%	97%	98%

PROGRAMA	RESULTADOS ENCUESTA DE SATISFACCIÓN USUARIA ADULTO/A PROTECCIÓN 2025								
	N° Encuestas aplicadas	Trato	Información	Tiempo	Participación	Resultados	Infraestructura	Cambio	Promedio Satisfacción
AFT-PF CIUDAD DEL NIÑO ANGELMO	10	90%	90%	100%	100%	100%	90%	90%	94%
AFT-PF CIUDAD DEL NIÑO COMUNA DE OSORNO	31	100%	97%	97%	100%	97%	100%	97%	98%
AFT-PF CIUDAD DEL NIÑO COQUIMBO	19	100%	100%	100%	100%	100%	100%	100%	100%
AFT-PF CIUDAD DEL NIÑO CORONEL NORTE	50	93%	93%	91%	93%	91%	96%	100%	94%
AFT-PF CIUDAD DEL NIÑO CURICO	52	100%	100%	96%	98%	94%	94%	94%	97%
AFT-PF CIUDAD DEL NIÑO FUERTE LAMBERT	37	100%	97%	95%	97%	97%	100%	97%	98%
AFT-PF CIUDAD DEL NIÑO LA HERRADURA	31	97%	100%	94%	94%	97%	100%	100%	97%
AFT-PF CIUDAD DEL NIÑO LOS ANGELES ORIENTE	14	100%	100%	100%	100%	100%	43%	100%	92%
AFT-PF CIUDAD DEL NIÑO LOS ANGELES PONIENTE	42	100%	100%	98%	95%	93%	100%	95%	97%
AFT-PF CIUDAD DEL NIÑO LOS LAGOS	56	100%	95%	95%	95%	96%	98%	98%	97%
AFT-PF CIUDAD DEL NIÑO OSORNO	45	100%	98%	96%	100%	100%	100%	98%	99%
AFT-PF CIUDAD DEL NIÑO PUERTO ANTOFAGASTA	20	100%	100%	100%	100%	95%	100%	95%	99%
AFT-PF CIUDAD DEL NIÑO QUELLON	77	96%	95%	93%	96%	96%	97%	99%	96%
AFT-PF CIUDAD DEL NIÑO RIO BUENO	43	98%	95%	95%	100%	98%	98%	98%	97%
AFT-PF CIUDAD DEL NIÑO SAN ANTONIO	35	100%	100%	94%	97%	97%	100%	97%	98%
AFT-PF CIUDAD DEL NIÑO SAN BERNARDO	39	100%	97%	100%	97%	95%	100%	97%	98%
AFT-PF CIUDAD DEL NIÑO SAN BERNARDO SUR	7	100%	100%	100%	100%	86%	100%	100%	98%
AFT-PF CIUDAD DEL NIÑO TIERRAS BLANCAS	44	100%	100%	100%	98%	88%	100%	95%	97%
PEE CIUDAD DEL NIÑO CONCEPCION	23	95%	100%	100%	86%	81%	100%	86%	93%
PEE CIUDAD DEL NIÑO LA SERENA	41	100%	98%	98%	100%	95%	100%	93%	98%
PIE CIUDAD DEL NIÑO ANGOL	46	98%	100%	98%	98%	88%	98%	93%	96%
PIE CIUDAD DEL NIÑO CASTRO	60	100%	100%	100%	100%	95%	95%	100%	99%
PIE CIUDAD DEL NIÑO CAUQUENES	54	98%	98%	96%	98%	98%	98%	98%	98%
PIE CIUDAD DEL NIÑO CHILLAN	77	100%	100%	100%	100%	97%	100%	94%	99%
PIE CIUDAD DEL NIÑO COMUNA DE VALPARAISO	63	100%	100%	100%	100%	92%	96%	92%	97%
PIE CIUDAD DEL NIÑO CONCEPCION	55	100%	100%	100%	100%	98%	100%	100%	100%
PIE CIUDAD DEL NIÑO PUERTO MONTT	50	100%	98%	98%	98%	90%	95%	90%	96%
PIE CIUDAD DEL NIÑO REGION DE LOS RIOS	85	100%	98%	95%	98%	92%	98%	100%	97%
PIE CIUDAD DEL NIÑO SAN PEDRO DE LA PAZ	32	96%	96%	96%	96%	88%	96%	92%	94%

PIE CIUDAD DEL NIÑO TALAGANTE	64	100%	100%	97%	97%	97%	98%	97%	98%
PPF CIUDAD DEL NIÑO LOTA BAJO	39	100%	100%	100%	97%	97%	100%	100%	99%
PPF CIUDAD DEL NIÑO QUILICURA	65	97%	98%	97%	98%	95%	95%	95%	96%
PPF CIUDAD DEL NIÑO SAN ANTONIO SUR	80	99%	94%	94%	96%	92%	95%	97%	95%
PPF CIUDAD DEL NIÑO VILLA ALEMANA NORTE	66	98%	95%	94%	98%	95%	100%	95%	97%
PPF CIUDAD DEL NIÑO VILLA ALEMANA SUR	107	97%	94%	93%	96%	87%	100%	90%	94%
PPF CIUDAD DEL NIÑO VIÑA DEL MAR NORTE	46	98%	96%	93%	96%	82%	96%	93%	93%
PRM CIUDAD DEL NIÑO ALHUE	76	100%	99%	100%	100%	100%	91%	96%	98%
PRM CIUDAD DEL NIÑO ANCUD	68	100%	100%	99%	100%	100%	100%	99%	100%
PRM CIUDAD DEL NIÑO ANGOL	52	100%	98%	98%	98%	100%	100%	100%	99%
PRM CIUDAD DEL NIÑO ANTOFAGASTA	64	98%	98%	97%	98%	98%	100%	98%	98%
PRM CIUDAD DEL NIÑO BULNES	64	97%	97%	92%	95%	94%	97%	95%	95%
PRM CIUDAD DEL NIÑO CASTRO	51	97%	100%	100%	97%	95%	100%	95%	98%
PRM CIUDAD DEL NIÑO CAUQUENES	100	100%	97%	99%	100%	97%	100%	99%	99%
PRM CIUDAD DEL NIÑO CERRILLOS	114	99%	99%	97%	98%	93%	98%	93%	97%
PRM CIUDAD DEL NIÑO CHIGUAYANTE	127	100%	100%	100%	99%	100%	100%	99%	100%
PRM CIUDAD DEL NIÑO COMUNA DE ANCUD	33	100%	100%	100%	100%	97%	100%	94%	99%
PRM CIUDAD DEL NIÑO COMUNA MAIPU	80	99%	100%	99%	100%	99%	100%	97%	99%
PRM CIUDAD DEL NIÑO COMUNA PUERTO VARAS	51	100%	100%	100%	98%	100%	100%	98%	99%
PRM CIUDAD DEL NIÑO DALCAHUE	10	100%	100%	100%	100%	100%	100%	100%	100%
PRM CIUDAD DEL NIÑO ILLAPEL	100	99%	99%	99%	100%	100%	100%	99%	99%
PRM CIUDAD DEL NIÑO INDEPENDENCIA	67	100%	99%	96%	100%	99%	99%	96%	98%
PRM CIUDAD DEL NIÑO ISLA DE MAIPO	85	100%	100%	99%	100%	100%	100%	100%	100%
PRM CIUDAD DEL NIÑO LA PORTADA	112	99%	99%	98%	99%	97%	100%	100%	99%
PRM CIUDAD DEL NIÑO LA SERENA	85	100%	98%	95%	98%	91%	99%	94%	96%
PRM CIUDAD DEL NIÑO LA UNION	68	100%	100%	99%	100%	100%	96%	94%	98%
PRM CIUDAD DEL NIÑO LAS CONDES	28	100%	100%	100%	100%	100%	92%	100%	99%
PRM CIUDAD DEL NIÑO LLANQUIHUE	71	100%	100%	100%	100%	100%	99%	100%	100%
PRM CIUDAD DEL NIÑO LOS VILOS	71	96%	97%	88%	96%	93%	97%	93%	94%
PRM CIUDAD DEL NIÑO MAIPU	144	100%	100%	100%	100%	98%	100%	99%	100%
PRM CIUDAD DEL NIÑO MELIPILLA	6	100%	100%	100%	100%	100%	100%	100%	100%
PRM CIUDAD DEL NIÑO METROPOLITANO	68	100%	98%	95%	95%	97%	97%	98%	97%
PRM CIUDAD DEL NIÑO PADRE HURTADO	89	99%	100%	99%	97%	96%	99%	99%	98%
PRM CIUDAD DEL NIÑO PAILLACO	89	100%	100%	100%	100%	98%	98%	98%	99%
PRM CIUDAD DEL NIÑO PANGUIPULLI	55	100%	100%	100%	94%	98%	98%	100%	99%
PRM CIUDAD DEL NIÑO PEÑAFLORES	106	98%	96%	96%	98%	97%	98%	98%	97%
PRM CIUDAD DEL NIÑO PORTEZUELO	74	100%	100%	100%	100%	100%	100%	99%	100%
PRM CIUDAD DEL NIÑO PROVIDENCIA	62	97%	98%	97%	98%	92%	95%	93%	96%
PRM CIUDAD DEL NIÑO PROVINCIA CORDILLERA	89	100%	100%	98%	99%	98%	100%	99%	99%
PRM CIUDAD DEL NIÑO PROVINCIA DE CHILOE	47	98%	98%	98%	95%	98%	100%	100%	98%
PRM CIUDAD DEL NIÑO PROVINCIA DE LLANQUIHUE	99	100%	100%	99%	100%	99%	100%	100%	100%
PRM CIUDAD DEL NIÑO PUDAHUEL - LO PRADO	77	100%	97%	96%	100%	95%	99%	97%	98%
PRM CIUDAD DEL NIÑO PUDAHUEL MAIPU	70	100%	100%	100%	100%	100%	98%	100%	100%
PRM CIUDAD DEL NIÑO PUENTE ALTO	74	100%	99%	99%	99%	92%	97%	93%	97%
PRM CIUDAD DEL NIÑO PUERTO MONTT	59	100%	100%	96%	95%	95%	96%	95%	97%
PRM CIUDAD DEL NIÑO PUERTO VARAS	75	99%	99%	96%	99%	99%	99%	99%	98%

PRM CIUDAD DEL NIÑO QUELLON	59	100%	98%	98%	95%	97%	100%	98%	98%
PRM CIUDAD DEL NIÑO QUILICURA	119	100%	99%	96%	99%	97%	97%	99%	98%
PRM CIUDAD DEL NIÑO RENCA CERRO NAVIA	117	100%	100%	100%	100%	100%	100%	100%	100%
PRM CIUDAD DEL NIÑO SAN ANTONIO	76	99%	99%	99%	99%	96%	97%	96%	97%
PRM CIUDAD DEL NIÑO TALAGANTE	49	100%	100%	100%	100%	100%	100%	100%	100%
PRM CIUDAD DEL NIÑO TEMUCO	114	97%	96%	95%	95%	91%	99%	93%	95%
PRM CIUDAD DEL NIÑO TOCOPILLA	100	100%	99%	98%	98%	98%	95%	97%	98%
PRM CIUDAD DEL NIÑO VILLA ALEMANA NORTE	79	100%	100%	97%	99%	96%	100%	99%	99%
PRM CIUDAD DEL NIÑO VILLA ALEMANA SUR	70	99%	99%	99%	100%	96%	99%	100%	99%
<b>TOTAL</b>	<b>5348</b>	<b>99%</b>	<b>99%</b>	<b>98%</b>	<b>98%</b>	<b>96%</b>	<b>98%</b>	<b>97%</b>	<b>98%</b>

PROGRAMA	RESULTADOS ENCUESTA DE SATISFACCIÓN USUARIA NNA RPA 2025								
	N° Encuestas aplicadas	Trato	Información	Tiempo	Participación	Resultados	Infraestructura	Cambio	Promedio Satisfacción
LAE CIUDAD DEL NIÑO LOS LAGOS	17	100%	100%	100%	94%	100%	100%	100%	99%
LAE CIUDAD DEL NIÑO LOS RIOS	12	100%	100%	100%	100%	91%	100%	100%	99%
LAS CIUDAD DEL NIÑO ARAUCANIA	23	100%	100%	94%	94%	100%	100%	94%	97%
LAS CIUDAD DEL NIÑO LOS RIOS	9	100%	100%	100%	88%	100%	100%	100%	98%
MCA CIUDAD DEL NIÑO LOS LAGOS	41	100%	100%	100%	100%	97%	90%	97%	98%
MCA CIUDAD DEL NIÑO LOS RIOS	16	100%	100%	100%	94%	100%	100%	94%	98%
PMM Ciudad del Niño Centro Poniente	127	100%	100%	98%	98%	100%	100%	100%	100%
PMM Ciudad del Niño Renca Pudahuel	130	99%	99%	99%	99%	99%	98%	98%	98%
SA CIUDAD DEL NIÑO LOS RIOS	20	95%	95%	95%	95%	95%	95%	95%	95%
SBC CIUDAD DEL NIÑO LOS LAGOS	1	100%	100%	100%	100%	100%	100%	100%	100%
SBC CIUDAD DEL NIÑO LOS RIOS	3	100%	100%	100%	100%	100%	100%	100%	100%
<b>TOTAL</b>	<b>399</b>	<b>99%</b>	<b>99%</b>	<b>99%</b>	<b>97%</b>	<b>98%</b>	<b>98%</b>	<b>98%</b>	<b>98%</b>

PROGRAMA	RESULTADOS ENCUESTA DE SATISFACCIÓN USUARIA ADULTO/A RPA 2025								
	N° Encuestas aplicadas	Trato	Información	Tiempo	Participación	Resultados	Infraestructura	Cambio	Promedio Satisfacción
LAE CIUDAD DEL NIÑO LOS LAGOS	5	100%	100%	100%	100%	100%	100%	100%	100%
LAE CIUDAD DEL NIÑO LOS RIOS	5	100%	100%	100%	100%	100%	100%	75%	96%
LAS CIUDAD DEL NIÑO ARAUCANIA	13	100%	100%	100%	100%	100%	100%	100%	100%
LAS CIUDAD DEL NIÑO LOS RIOS	5	100%	100%	100%	100%	100%	100%	100%	100%
MCA CIUDAD DEL NIÑO LOS LAGOS	21	100%	100%	100%	100%	100%	95%	100%	99%
MCA CIUDAD DEL NIÑO LOS RIOS	14	100%	100%	100%	86%	93%	100%	93%	96%
PMM Ciudad del Niño Centro Poniente	21	100%	100%	100%	100%	100%	100%	100%	100%
PMM Ciudad del Niño Renca Pudahuel	68	100%	98%	98%	98%	100%	100%	98%	99%
SA CIUDAD DEL NIÑO LOS RIOS	18	100%	100%	100%	100%	100%	100%	94%	99%
SBC CIUDAD DEL NIÑO LOS RIOS	1	100%	100%	100%	100%	100%	100%	100%	100%
<b>TOTAL</b>	<b>171</b>	<b>100%</b>	<b>100%</b>	<b>100%</b>	<b>98%</b>	<b>99%</b>	<b>100%</b>	<b>96%</b>	<b>99%</b>

## INFORMACIÓN DE DESEMPEÑO

### Objetivos e indicadores de gestión (Técnica)

Gestión Técnica		
Objetivo	Nombre del indicador	Fórmula de cálculo
Supervisar ejecución de programas ambulatorios de protección y ejecutar medidas correctivas	Promedio de eventos de intervención por NNA atendido en el mes.	Cantidad de eventos de intervención del mes/Cantidad de NNA atendidos mes.
	Porcentaje de egresados del mes que egresan con su plan de intervención individual logrado (alrededor de 100% de logros).	(Cantidad de NNA egresados en el mes con su plan de intervención logrado/Cantidad de NNA egresados en el mes)*100.
	Porcentaje de NNA atendidos en el periodo que supera la permanencia esperada para el modelo de intervención.	(Cantidad de NNA atendidos en el mes que superan la permanencia esperada para el modelo de intervención/Cantidad de NNA atendidos en el mes)*100.
Supervisar ejecución de programas residenciales y ejecutar medidas correctivas	Promedio de eventos por NNA Atendidos por mes.	Cantidad de eventos de intervención del mes/Cantidad NNA atendidos mes.
Supervisar ejecución de programas de reinserción social juvenil y ejecutar medidas correctivas	Promedio de eventos de intervención por atendido al mes.	Cantidad de eventos de intervención del mes/Cantidad adolescentes atendidos en el mes.
	Porcentaje de egresados del mes que egresan con su plan de intervención individual logrado (alrededor de 100% de logros).	(Cantidad de adolescentes egresados en el mes con su plan de intervención logrado/Cantidad del adolescentes egresados en el mes)*100.
	Porcentaje de adolescentes atendidos en el mes que cumplen con los tiempos máximos de permanencia para su condena.	(Cantidad de adolescentes atendidos en el mes que no superan el tiempo de permanencia definida para su sanción o medida /Cantidad de adolescentes atendidos en el mes)*100.

## INDICADORES FINANCIEROS

En el Informe de los Estados Financieros de la Fundación, del ejercicio 2024, de los auditores independientes KPMG Auditores Consultores Limitada, se indica lo siguiente: *“En nuestra opinión, los mencionados estados financieros presentan razonablemente, en todos sus aspectos significativos, la situación financiera de Fundación Ciudad del Niño al 31 de diciembre de 2024 y los resultados de sus operaciones y los flujos de efectivo por el año terminado en esa fecha de acuerdo con La Norma Internacional de Información Financiera para Pequeñas y Medianas Entidades (NIIF para las Pymes).”*

*“Los estados financieros de Fundación Ciudad del Niño al 31 de diciembre de 2023, y por el año terminado en esa fecha, fueron auditados por otros auditores, quienes emitieron una opinión sin modificaciones sobre los mismos en su informe de fecha 14 de junio de 2024”*

Los Estados Financieros son presentados, anualmente, al Ministerio de Justicia y Derechos Humanos.

**ESTADOS DE SITUACION FINANCIERA AL 31 DE DICIEMBRE DE 2024 – 2023**

(En miles de pesos – M\$)

<b>ACTIVOS</b>	<b>31.12.2024</b>	<b>31.12.2023</b>
	<b>M\$</b>	<b>M\$</b>
<b><i>CORRIENTES</i></b>		
Efectivo y equivalentes al efectivo	3.205.640	4.282.578
Deudores comerciales y otras cuentas por cobrar	3.040.064	2.613.036
Activos por impuestos corrientes, corriente	-	80.000
Otros activos no financieros	25.204	-
Otros activos financieros corrientes	<u>67.401.206</u>	<u>56.829.661</u>
<b>Total activos corrientes</b>	<b><u>73.672.114</u></b>	<b><u>63.805.275</u></b>
<b><i>NO CORRIENTES</i></b>		
Propiedades, planta y equipos	<u>4.774.650</u>	<u>4.624.720</u>
<b>Total activos no corrientes</b>	<b><u>4.774.560</u></b>	<b><u>4.624.720</u></b>
<b>TOTAL ACTIVOS</b>	<b><u>78.446.674</u></b>	<b><u>68.429.995</u></b>
<b>PASIVOS Y PATRIMONIO NETO</b>	<b>31.12.2024</b>	<b>31.12.2023</b>
	<b>M\$</b>	<b>M\$</b>
<b><i>CORRIENTES</i></b>		
Otros pasivos financieros corriente	4.354	30.371
Cuentas por pagar comerciales y otras cuentas por pagar	553.058	558.862
Provisiones corrientes por beneficios a los empleados	1.351.625	2.777.596
Otros pasivos no financieros corrientes	<u>56.269</u>	<u>188.281</u>
<b>Total pasivos corrientes</b>	<b><u>1.965.306</u></b>	<b><u>3.555.110</u></b>
<b><i>Pasivos No Corriente</i></b>		
Obligaciones por beneficios a los empleados	<u>649.293</u>	<u>-</u>
<b>Total pasivo no corriente</b>	<b><u>649.293</u></b>	<b><u>3.555.110</u></b>
<b>Total pasivo</b>	<b><u>2.614.599</u></b>	<b><u>3.555.110</u></b>
<b><i>PATRIMONIO NETO</i></b>		
Capital	384.956	384.956
Superávit acumulado	<u>75.447.119</u>	<u>64.489.929</u>
<b>Total patrimonio neto</b>	<b><u>75.832.075</u></b>	<b><u>64.874.885</u></b>
<b>TOTAL PATRIMONIO NETO Y PASIVOS</b>	<b><u>78.446.674</u></b>	<b><u>68.429.995</u></b>

**ESTADOS DE RESULTADO POR FUNCION POR LOS AÑOR TERMINADOS AL 31 DE DICIEMBRE DE 2024 – 2023**

(En miles de pesos – M\$)

<b>ESTADO DE RESULTADO POR FUNCION</b>	<b>31.12.2024</b>	<b>31.12.2023</b>
	<b>M\$</b>	<b>M\$</b>
Ingresos de actividades ordinarias	24.418.160	20.952.710
Costos operacionales	<u>(20.130.702)</u>	<u>(18.172.575)</u>
<b>Superávit bruto</b>	<b><u>4.287.458</u></b>	<b><u>2.780.135</u></b>
Otros ingresos	674.870	612.750
Gastos de Administración	(3.573.801)	(2.913.546)
Otros gastos por función	<u>(10.611)</u>	<u>(198.229)</u>
<b>Superávit de actividades operacionales</b>	<b><u>1.377.916</u></b>	<b><u>281.110</u></b>
Ingresos financieros	9.588.332	7.199.894
Costos financieros	(8.464)	(18.591)
Resultados por unidad de reajuste	<u>(594)</u>	<u>162</u>
<b>Superávit del ejercicio</b>	<b><u>10.957.190</u></b>	<b><u>7.462.575</u></b>
<b>Otros resultados integrales</b>		
Superávit del año	10.957.190	7.462.575
Otros resultados integrales	<u>-</u>	<u>-</u>
<b>Total resultados integrales</b>	<b><u>10.957.190</u></b>	<b><u>7.462.575</u></b>

**ESTADOS DE CAMBIOS EN EL PATRIMONIO POR LOS EJERCICIOS TERMINADOS AL 31 DE DICIEMBRE DE 2024 - 2023**

(En miles de pesos – M\$)

**31 de Diciembre 2024**

<b>Estados de Cambio en el Patrimonio</b>	<b>Capital Pagado M\$</b>	<b>Superávit Acumulado</b>	<b>Patrimonio Total</b>
<b>Saldo inicial al 01/01/2024</b>	<b>384.956</b>	<b>64.489.929</b>	<b>64.874.885</b>
Incremento (disminución) por cambios en políticas contables	-	-	-
Incremento (disminución) por correcciones de error	-	-	-
	<b>384.956</b>	<b>64.489.929</b>	<b>64.874.885</b>
<b>Saldo inicial reexpresados</b>			
<b>Cambios en el Patrimonio</b>			
Resultado integral			
Superávit del ejercicio	-	10.957.190	10.957.190
Otro resultado integral	-	-	-
<b>Resultado integral</b>	<b>-</b>	<b>-</b>	<b>-</b>
Otros incrementos (decrementos) en patrimonio neto	-	-	-
<b>Saldo final al 31/12/2024</b>	<b>384.956</b>	<b>75.447.119</b>	<b>75.832.075</b>

**31 de Diciembre 2023**

<b>Estados de Cambio en el Patrimonio</b>	<b>Capital Pagado M\$</b>	<b>Superávit Acumulado</b>	<b>Patrimonio Total</b>
<b>Saldo inicial al 01/01/2023</b>	<b>384.956</b>	<b>57.027.354</b>	<b>57.412.310</b>
Incremento (disminución) por cambios en políticas contables	-	-	-
Incremento (disminución) por correcciones de error	-	-	-
	<b>384.956</b>	<b>57.027.354</b>	<b>57.412.310</b>
<b>Saldo inicial reexpresados</b>			
<b>Cambios en el Patrimonio</b>			
Resultado integral			
Superávit del ejercicio	-	7.462.575	7.462.575
Otro resultado integral	-	-	-
<b>Resultado integral</b>	<b>-</b>	<b>-</b>	<b>-</b>
Otros incrementos (decrementos) en patrimonio neto	-	-	-
<b>Saldo final al 31/12/2023</b>	<b>384.956</b>	<b>64.489.929</b>	<b>64.874.885</b>

**ESTADOS DE FLUJO DE EFECTIVO METODO INDIRECTO DE LOS EJERCICIOS DE DOCE MESES TERMINADOS**

AL 31 DE DICIEMBRE DE 2024 – 2023 (En miles de pesos – M\$)

<b>FLUJO DE EFECTIVO PROCEDENTE DE (UTILIZADO EN) ACTIVIDADES DE LA OPERACIÓN</b>	<b>31.12.2024 M\$</b>	<b>31.12.2023 M\$</b>
Superávit del año	10.957.190	7.462.575
Ajustes para conciliar déficit (excedentes)		
Pérdida por deterioro de deudores incobrables	157.233	-
Depreciación	325.299	343.193
Desincorporación de planta y equipo	2.733	-
Cambios en:		
Deudores comerciales y otras cuentas por cobrar	(584.261)	1.045.105
Otros activos no financieros	(25.204)	-
Otros activos financieros	(10.571.545)	(7.089.753)
Activos por impuestos corrientes	80.000	-
Beneficios a los empleados	(776.678)	1.172.503
Cuentas comerciales y otras cuentas por pagar	(71.769)	(188.281)
Otros pasivos no financieros	(132.012)	185.106
Otros pasivos financieros	(26.017)	-
Otras provisiones	-	(2.250.873)
<b>FLUJO DE EFECTIVO NETO PROCEDENTE DE ACTIVIDADES DE LA OPERACIÓN</b>	<b>(665.030)</b>	<b>(6.783.000)</b>
<b>FLUJO DE EFECTIVO PROCEDENTE DE (UTILIZADO EN) ACTIVIDADES DE INVERSIÓN</b>		
Adquisición de planta y equipo	(411.909)	(268.761)
<b>FLUJO DE EFECTIVO NETO UTILIZADO EN ACTIVIDADES DE INVERSIÓN</b>	<b>(411.909)</b>	<b>(268.761)</b>
<b>FLUJO DE EFECTIVO (UTILIZADOS EN) ACTIVIDADES DE FINANCIAMIENTO</b>		
Importe (pagos) procedentes de obligaciones financieras	-	30.373
<b>FLUJO DE EFECTIVO NETOS (UTILIZADOS EN) PROCEDENTES DE ACTIVIDADES DE FINANCIAMIENTO</b>	<b>-</b>	<b>30.373</b>
(Disminución) aumento neto de efectivo y equivalentes al efectivo	(1.076.938)	441.187
Efectivo y equivalentes al inicio del período	4.282.578	3.841.391
<b>EFFECTIVO Y EQUIVALENTES AL EFECTIVO AL 31 DE DICIEMBRE</b>	<b>3.205.640</b>	<b>4.282.578</b>

## Indicadores Financieros

<b>a. Ingresos Operacionales (en M\$)</b>	<b>2024</b>
- Privados	218.909
- Públicos (subvención)	24.176.411
<b>TOTAL DE INGRESOS OPERACIONALES</b>	<b>24.418.160</b>
<b>b. Origen de los ingresos operacionales:</b>	
$\frac{\text{Ingresos provenientes del extranjero}}{\text{Total de ingresos operacionales}} \times 100$	<b>0%</b>
<b>c. Otros indicadores relevantes:</b>	
$\frac{\text{Donaciones acogidas a beneficio tributario}}{\text{Total de ingresos operacionales}} \times 100$	<b>0,90%</b>
$\frac{\text{Gastos administrativos}}{\text{Gastos operacionales}} \times 100$	<b>4,90%</b>
$\frac{\text{Remuneración principales ejecutivos}}{\text{Total remuneraciones}} \times 100$	<b>3,29%</b>

## Cuadro de Ingresos y Gastos

<b>Ingresos Operacionales</b>	<b>2024</b>
	<b>M\$</b>
<b>Privados</b>	
Donaciones	218.909
Otros	22.840
<b>Estatales</b>	
Subvenciones	24.176.411
<b>Gastos Operacionales</b>	
Costo de Remuneraciones	-19.295.270
Gastos Generales de Operación	-686.637
Gastos Administrativos	-1.161.849
Castigo de incobrables	-157.233
Depreciación	-1.830.682
Otros costos de proyectos específicos	-572.832
<b>Ingresos No Operacionales</b>	
Renta de inversiones	9.588.332
Otros ingresos no operacionales	674.870
<b>Egresos No Operacionales</b>	
Gastos Financieros	-8.464
Otros gastos no operacionales	-11.205
<b>Superávit (Déficit)</b>	<b>10.957.190</b>

## IDENTIFICACIÓN DEL PERSONAL

COLABORADORES CONTRATADOS POR LA FUNDACIÓN LÍNEA PROTECCIÓN		
Nombre	Cargo	Centro Costo
ABARCA CASANOVA MARCELO RODRIGO	SUBDIRECTOR DE PROTECCION	803 ADM CENTRALIZADA
ABARCA DUARTE FRANCISCA CAMILA	ACOMPAÑANTE TERAPEUTICO	1130 AFT CIUDAD DEL NIÑO CURICO
ABELLO ANGULO VALENTINA ANTONIA	ASISTENTE SOCIAL PRM	1211 PRM QUILICURA
ABURTO BRIZUELA LUCIANO JOAQUIN	PSICOLOGO(A) PRM	1222 PRM SAN JOSE DE MAIPO PA
ACCHIARDI ESCALONA RENZO VITTORIO	PSICOLOGO(A) PIE	1190 PIE CHILLAN
ACEVEDO CORDOVA PEDRO ENRIQUE	Asistente de Tramites	803 ADM CENTRALIZADA
ACEVEDO GARCIA FRANCISCA PAOLA	PSICOLOGO(A) PRM	1219 PRM PAJARITOS
ACEVEDO TORRES SANDRA FABIOLA	PSICOLOGO(A) PRM	1204 PRM MAIPU
ACIARES REYES PAULINA ANDREA	ASISTENTE CONTABLE	1206 PRM COM MAIPU
ACOSTA GUTIERREZ ALVARO IGNACIO	TESORERO	803 ADM CENTRALIZADA
ACOSTA SOLIS WALDO ISAIAS	ASISTENTE SOCIAL PIE	805 PIE CDN COMUNA VALPARAISO
ACUM MUÑOZ CAROLINA STEPHANIA	ACOMPAÑANTE TERAPEUTICO	1119 AFT CIUDAD DEL NIÑO OSORNO
ACUÑA ACUÑA CAMILA JOHENETHE	AUDITOR ADM Y CONTABLE	803 ADM CENTRALIZADA
ACUÑA BAEZA FRANCISCO EDUARDO JAVIER	PSICOLOGO(A) PRM	1219 PRM PAJARITOS
ACUÑA GALVEZ TIRZA ANDREA	ASISTENTE SOCIAL PRM	1185 PRM MALLECO
ACUÑA GUTIERREZ JASMIN ALEXANDRA	ACOMPAÑANTE TERAPEUTICO	1161 AFT CIUDAD DEL NIÑO LOS ANGELES PONIENTE
ACUÑA LISBOA MARIA JOSE	ASISTENTE SOCIAL PRM	1216 PRM COMUNA LA FLORIDA
AEDO JARA ROBERTO RODRIGO	APOYO ADMINISTRATIVO	1190 PIE CHILLAN
AGONI BARRIA GEORGINA BABET DEL CARMEN	PSICOLOGO(A) PIE	1201 PIE ANCUD
AGUAYO ANDRADE NATALIE FRANCISCA	DIRECTOR	1147 AFT CIUDAD DEL NIÑO ANGELMO
AGUAYO YAUPE ANA MARIA	ACOMPAÑANTE TERAPEUTICO	1157 AFT CIUDAD DEL NIÑO CORONEL NORTE
AGUILA ALEGRIA CONSTANZA ALEJANDRA	PSICOLOGO(A) PIE	1192 PIE LOS ANGELES
AGUILA COMIGUAL GERARDO ELIECER	ASISTENTE SOCIAL PRM	901 PRM LLANQUIHUE
AGUILA GARCIA DAKOTA ANDREA	ASISTENTE CONTABLE	1227 PRM COM DE QUILICURA
AGUILA GARRIDO LUIS DAVID	PSICOLOGO(A) PRM	901 PRM LLANQUIHUE
AGUILAR BASTIAS NICOLE VANESSA	DIRECTOR	585 PRM ANCUD
AGUILAR PIZARRO KIMBERLY HEATHER	GESTOR TERRITORIAL	1154 PF CIUDAD DEL NIÑO FUERTE LAMBERT
AGUILERA ARAYA VERONICA JANETT	AUXILIAR ESTAFETA	1151 AFT CDN PUERTO ANTOFAGASTA
AGUILERA ESTRADA MARYORI YESENIA	ASISTENTE SOCIAL PIE	1192 PIE LOS ANGELES
AGUILERA GARCIA MARIA ALICIA	PSICOLOGO(A) PRM	1098 PRM CDN LA SERENA
AGUILERA HERNANDEZ DEYANIRA ELISA	EDUCADOR(A) PIE	807 PIE ANGOL
AGUILERA HERNANDEZ FRANCISCA PAZ	ASISTENTE SOCIAL PRM	1227 PRM COM DE QUILICURA
AGUILERA JARAMILLO ANA MARIA	AUXILIAR ESTAFETA	1211 PRM QUILICURA
AGUILERA LARA EYLEEN ARACELY	ASISTENTE SOCIAL PRM	1221 PRM MAPOCHO
AGUILERA MENDOZA LORENA LEYLER	PSICOLOGO(A) PRM	1142 PRM CIUDAD DEL NIÑO COMUNA PUERTO VARAS
AGUILERA TRUJILLO JAVIERA BELEN	ASISTENTE SOCIAL PRM	921 PRM VILLA ALEMANA SUR
AGUIRRE MARTINEZ IVONNE LORENA	EDUCADOR(A) PPF	1083 PPF CDN VILLA ALEMANA SUR
AGUIRRE MONARDEZ CATALINA BELEN	PSICOLOGO(A) PRM	905 PRM ILLAPEL
AGUIRRE SOTO MARIA IGNACIA	PSICOLOGO(A) PRM	1220 PRM COM DE RENCA
AGUIRRE VELASCO ANTONIA CAMILA	DIRECTOR DE ESTUDIOS E INNOVACION	803 ADM CENTRALIZADA

AHUMADA CONTARDO VALENTINA EMILIA	ACOMPANANTE TERAPEUTICO	1132 AFT CIUDAD DEL NIÑO SAN ANTONIO
AHUMADA CORTES ALEJANDRA CECILIA	ACOMPANANTE TERAPEUTICO	1125 AFT CIUDAD DEL NIÑO TIERRAS BLANCAS
AHUMADA GALLARDO HUGHERID ELIZABETH	ACOMPANANTE TERAPEUTICO	1119 AFT CIUDAD DEL NIÑO OSORNO
AHUMADA MORAGA MARLY ELENA	PSICOLOGO(A) PRM	1203 PRM LAS CONDES
AHUMADA ZUÑIGA NATALIA PAZ	PSICOLOGO(A) PRM	1216 PRM COMUNA LA FLORIDA
ALAMOS LUNA VICTORIA ODETTE	ASISTENTE SOCIAL PIE	644 PIE REGION DE LOS RIOS
ALAMOS PORRES CARMEN GLORIA	PSICOLOGO(A) PRM	260 PRM ALHUE
ALARCON ALVAREZ YULITSA VIOLETA	PSICOLOGO(A) PRM	1213 PRM ISLA DE MAIPO
ALARCON ASTUDILLO PAZ ISADORA	ASISTENTE SOCIAL PRM	1216 PRM COMUNA LA FLORIDA
ALARCON BUENAVENTURA GLORIA ROSA	AUXILIAR ESTAFETA	1202 PRM RIO CLARILLO PA
ALARCON CANTO LORENA DEL PILAR	ASISTENTE CONTABLE	1205 PRM CERRILLOS
ALARCON CHAVEZ LYA IRIAN	ASISTENTE SOCIAL PRM	1208 PRM COM PUENTE ALTO
ALARCON ESCOBAR JACQUELINE DEL CARMEN	DIRECTOR	1185 PRM MALLECO
ALARCON GONZALEZ DOMINIC ESPERANZA DEL CARMEN	PSICOLOGO(A) PRM	1188 PRM BULNES
ALARCON KAUNE CLAUDIA BELEN	PSICOLOGO(A) PRM	1205 PRM CERRILLOS
ALARCON MANSILLA EVELYN TAMARA	DIRECTOR	1141 PRM CIUDAD DEL NIÑO COMUNA ANCUD
ALARCON MENDEZ RUTH ELIZABETH	DIRECTOR	1211 PRM QUILICURA
ALARCON MOLINA ERIKA VANESSA	ASISTENTE CONTABLE	622 PPF LOTA BAJO
ALARCON OLATE JENNIFER CAROLINE	ASISTENTE SOCIAL PRM	1207 PRM PEÑAFLORES
ALARCON OSSANDON FRANCISCA DANIELA	ABOGADO	1186 PRM TARAPACA
ALARCON QUIROZ CRISTIAN ANDRES	GESTOR DE LISTA DE ESPERA	260 PRM ALHUE
ALARCON SANHUEZA CINDY DEL CARMEN	PSICOLOGO(A) PIE	807 PIE ANGOL
ALARCON SOTO JAVIERA ALEJANDRA	ASISTENTE SOCIAL PRM	261 PRM PADRE HURTADO
ALBORNOZ CIFUENTES SOLEDAD DE LAS MERCEDES	ASISTENTE SOCIAL PRM	1203 PRM LAS CONDES
ALBORNOZ JARA CLAUDIA ANDREA	AUXILIAR ESTAFETA	1196 PIE BIOBIO
ALBURQUENQUE MORALES ANGELICA TRINIDAD	PSICOLOGO(A) PRM	1219 PRM PAJARITOS
ALCAYAGA CAMPILLAY NICOLE ANDREA	ASISTENTE SOCIAL PRM	1180 PRM CERRO GRANDE
ALDUNATE OJEDA FELIPE IGNACIO	DIRECTOR	1134 AFT CIUDAD DEL NIÑO RIO BUENO
ALEGRIA NEIRA DANIELA ISABEL	DIRECTOR	1191 PIE ÑUBLE
ALEGRIA SOTO EDUARDO ALEJANDRO	PSICOLOGO(A) PRM	559 PRM CAUQUENES
ALFARO ARGANDOÑA KIARA VIOLETA	ASISTENTE CONTABLE	1153 AFT CIUDAD DEL NIÑO FUERTE LAMBERT
ALFARO CASTRO PATRICIA ALEJANDRA	PSICOLOGO(A) PRM	1098 PRM CDN LA SERENA
ALFARO CID LEONARDO ALEXANDER	AUDITOR ADM Y CONTABLE	803 ADM CENTRALIZADA
ALISTE MALDONADO Jael VICTORIA	TUTOR PEE	1231 PEE LA FLORIDA
ALLENDES NAZARENO DANIELA GERALDINE	PSICOLOGO(A) PRM	1214 PRM TALAGANTE
ALMONACID CASTILLO VIVIANA ALEJANDRA	PSICOLOGO(A) PRM	1105 PRM CDN PROVINCIA LLANQUIHUE
ALMONACID SANDOVAL LUZ ELIANA	AUXILIAR ESTAFETA	1198 PEE PUERTO MONTT
ALMONACID SANDOVAL MAYURI CLEMENTINA	AUXILIAR ESTAFETA	1105 PRM CDN PROVINCIA LLANQUIHUE
ALVARADO BARRIA SUSANA ANGELICA	GESTOR TERRITORIAL	1120 PF CIUDAD DEL NIÑO OSORNO
ALVARADO BONTES MELISSA ISABEL	ACOMPANANTE TERAPEUTICO	1121 AFT CIUDAD DEL NIÑO COMUNA OSORNO
ALVARADO SILVA NAOMI VICTORIA	ASISTENTE SOCIAL PRM	1221 PRM MAPOCHO
ALVAREZ AGUIRRE JOCELYN LORENA	AUXILIAR ESTAFETA	1153 AFT CIUDAD DEL NIÑO FUERTE LAMBERT
ALVAREZ BARRIA MARIA CRISTINA	ASISTENTE SOCIAL PRM	1141 PRM CIUDAD DEL NIÑO COMUNA ANCUD
ALVAREZ CASTAÑEDA LUCIA SOLANGE	GESTOR TERRITORIAL	1133 PF CIUDAD DEL NIÑO SAN ANTONIO
ALVAREZ LOBO SYLVIA MARITZA ESTEFANIA	ACOMPANANTE TERAPEUTICO	1125 AFT CIUDAD DEL NIÑO TIERRAS BLANCAS
ALVAREZ OLIVARES KRISHNA FERNANDA	PSICOLOGO(A) PRM	1187 PRM TOCOPILLA

ALVAREZ PASCAL CESAR ANTONIO	ASISTENTE SOCIAL PRM	1208 PRM COM PUENTE ALTO
ALVAREZ RIVAS FABIOLA XIMENA	ASISTENTE SOCIAL PRM	1188 PRM BULNES
ALVAREZ TAPIA VICTORIA DANIELA	ASISTENTE SOCIAL PRM	1098 PRM CDN LA SERENA
ALVAREZ VILLALOBOS SEBASTIAN NICOLAS	DIRECTOR SUBROGANTE	1097 PRM CDN METROPOLITANO
ALVAREZ YAÑEZ JULIA BETZABE	ASISTENTE SOCIAL PRM	1172 PRM CIUDAD DEL NIÑO PROVINCIA CAUQUENES
AMAYA LEIGHTON CATALINA	PSICOLOGO(A) PRM	1215 PRM LA FLORIDA
AMESTICA SEPULVEDA KAREN MICHELLE	ASISTENTE SOCIAL PIE	250 PIE TALAGANTE
AMPUERO BUSTAMANTE MAURICIO WALTERIO	PSICOLOGO(A) PIE	575 PIE PUERTO MONTT
AMPUERO CID ANA CAROLINA	PSICOLOGO(A) PRM	1140 PRM CIUDAD DEL NIÑO PROVINCIA CHILOE
AMPUERO HERNANDEZ YARELA ROSITA ALMENDRA	PSICOLOGO(A) PRM	554 PRM PUERTO MONTT
ANDIAS RODRIGUEZ MARISEL SOLEDAD	ASISTENTE SOCIAL PRM	1203 PRM LAS CONDES
ANDRADE PINEDA DENISSE STEPHANY	ASISTENTE CONTABLE	280 PPF QUILICURA
ANDRADE TORRES YORCKA ELIZABETH	ASISTENTE SOCIAL PRM	1101 PRM CDN LA PORTADA
ANGEL SAPIAIN MARIA CECILIA	GESTOR DE REDES PRM	801 ADMI CENTRAL
ANTICAN CARCAMO PATRICIO RODRIGO	DIRECTOR	1204 PRM MAIPU
ANTILEF ARRUE CATALINA PAZ	ASISTENTE SOCIAL PRM	1208 PRM COM PUENTE ALTO
ANTILEF CAVIERES CATALINA DEL CARMEN	ASISTENTE SOCIAL PRM	218 PRM PUDAHUEL MAIPU
ANTILEF RAILEN HERIBERTO MARCELO	PSICOLOGO(A) PRM	905 PRM ILLAPEL
AQUEA DIAZ FRANCISCO JAVIER	PSICOLOGO(A) PEE	930 PEE LA SERENA
ARACENA LAMATTA PATRICIA VERONICA	ACOMPANANTE TERAPEUTICO	1145 AFT CIUDAD DEL NIÑO SAN BERNARDO SUR
ARANCIBIA ARRATIA JOHANNA KARENINA	DIRECTOR	1182 PRM EL FARO
ARANCIBIA HERNANDEZ KAREN MARGARITA	ASISTENTE SOCIAL PRM	1181 PRM COM IQUIQUE
ARANCIBIA OLGUIN VALERIA ALEJANDRA	TUTOR PIE	805 PIE CDN COMUNA VALPARAISO
ARANEDA CHAMBLAS NORA MARTINA ANTONIA	ACOMPANANTE TERAPEUTICO	1157 AFT CIUDAD DEL NIÑO CORONEL NORTE
ARANEDA MARTINEZ JULIO TEOBALDO	AUXILIAR ESTAFETA	1134 AFT CIUDAD DEL NIÑO RIO BUENO
ARANEDA MUÑOZ CATALINA DEL PILAR	ASISTENTE SOCIAL PRM	1184 PRM IQUIQUE
ARANEDA QUEZADA KARLA FABIOLA	PSICOLOGO(A) PRM	1204 PRM MAIPU
ARANGUIZ MARTINEZ CLARA INES	APOYO TECNICO ADMINISTRATIVO	1212 PRM RENCA CERRO NAVIA
ARAUNA DIAZ DANIELA DEL CARMEN	ASISTENTE CONTABLE	1222 PRM SAN JOSE DE MAIPO PA
ARAVENA BUSTOS JAVIERA FRANCISCA	ASISTENTE SOCIAL	1172 PRM CIUDAD DEL NIÑO PROVINCIA CAUQUENES
ARAVENA CARRASCO VERONICA ESTER	ASISTENTE SOCIAL PRM	1097 PRM CDN METROPOLITANO
ARAVENA GRANIFO CAROLINA PATRICIA	ASISTENTE SOCIAL PRM	218 PRM PUDAHUEL MAIPU
ARAVENA RAMIREZ MACARENA ANDREA	AUXILIAR ESTAFETA	1184 PRM IQUIQUE
ARAYA ARAYA ABIGAIL ELIZABETH ALEJANDRA	ACOMPANANTE TERAPEUTICO	1153 AFT CIUDAD DEL NIÑO FUERTE LAMBERT
ARAYA ARAYA FRANCISCA CAROLINA	GESTOR DE LISTA DE ESPERA	1098 PRM CDN LA SERENA
ARAYA BETANCUR JENIFER SOFIA	ASISTENTE SOCIAL PIE	806 PIE CAUQUENES
ARAYA BUGUEÑO ACHLY ESTHEFANIA	COORDINADOR TECNICO PRM	1184 PRM IQUIQUE
ARAYA CORTES CAROLINA ANDREA	ASISTENTE CONTABLE	1155 AFT CIUDAD DEL NIÑO LA HERRADURA
ARAYA GALINDO MIGUEL ANGEL	PSICOLOGO(A) PRM	922 PRM SAN ANTONIO
ARAYA GUZMAN CARLA FRANCISCA	PSICOLOGO(A) PRM	1085 PRM CDN PROVIDENCIA
ARAYA SAN MARTIN PATRICIA GRACIELA	ASISTENTE SOCIAL PRM	1140 PRM CIUDAD DEL NIÑO PROVINCIA CHILOE
ARAYA SEGURA CRISTINA DEL CARMEN	AUXILIAR DE ASEO	1187 PRM TOCOPILLA
ARAYA TAPIA CRISTOBAL ANTONIO	PSICOLOGO(A) PRM	253 PRM INDEPENDENCIA
ARAYA YAÑEZ ANYELINA YOHANA	PSICOLOGO(A) PRM	260 PRM ALHUE

ARCE BARRIENTOS SEBASTIAN IGNACIO	ACOMPANANTE TERAPEUTICO	1143 AFT CIUDAD DEL NIÑO SAN BERNARDO
ARCOS OBLITAS TANIA GABRIELA	PSICOLOGO(A) PRM	1211 PRM QUILICURA
ARCOS PIÑA JOSE ANTONIO	EDUCADOR(A) PPF	615 PPF SAN ANTONIO SUR
ARCOS TRUJILLO CAROL MARY	GESTOR DE LISTA DE ESPERA	1101 PRM CDN LA PORTADA
ARELLANO ANTUNEZ JAVIERA VALENTINA	PSICOLOGO(A) PIE	1195 PIE CORONEL
ARELLANO MATURANA LEYLA ELIZABETH	ACOMPANANTE TERAPEUTICO	1121 AFT CIUDAD DEL NIÑO COMUNA OSORNO
ARELLANO SALAZAR TAMARA SCARLET	PSICOLOGO(A) RESIDENCIA	503 RESIDENCIA CAUQUENES
ARELLANO SOTO ANDREA FRANCISCA	EDUCADOR(A) RESIDENCIA	503 RESIDENCIA CAUQUENES
ARENAS GALVEZ CAROLINA ANDREA	TUTOR PEE	930 PEE LA SERENA
ARENAS HERRERA ESPERANZA VICTORIA	PSICOLOGO(A) PRM	1224 PRM RIO MAIPO
ARENAS LOGAN FRANCISCA SOPHIE	PSICOLOGO(A) PRM	1212 PRM RENCA CERRO NAVIA
ARENAS ROCO CAROLINA ANDREA	PSICOLOGO(A) PRM	1178 PRM ANTOFAGASTA
AREYUNA AREYUNA CAMILA FERNANDA	PSICOLOGO(A) PRM	1101 PRM CDN LA PORTADA
AREYUNA PERALTA ELIANA DEL CARMEN	AUXILIAR ESTAFETA	1101 PRM CDN LA PORTADA
ARIAS ACUÑA CLAUDIA ANDREA	ASISTENTE SOCIAL PRM	261 PRM PADRE HURTADO
ARIAS MUÑOZ YAJAIRA DEL CARMEN	SUPERVISOR ADMINISTRATIVO Y CONTABLE	803 ADM CENTRALIZADA
ARIAS ORELLANA BELEN DE JESUS	ASISTENTE SOCIAL PRM	1229 PRM PUDAHUEL
ARIAS RICOUZ ROBINSON JOSE ANDRES	PSICOLOGO(A) PRM	906 PRM QUELLON
AROS NADAL DANIEL EDUARDO	ACOMPANANTE TERAPEUTICO	1147 AFT CIUDAD DEL NIÑO ANGELMO
AROS NAVARRO CARLOS ALBERTO	ASISTENTE SOCIAL PRM	920 PRM VILLA ALEMANA NORTE
AROSTICA SHADER GEORGE WILLIAM	ASISTENTE SOCIAL PRM	1211 PRM QUILICURA
ARRATIA PEDREROS KARINA ANDREA	ASISTENTE SOCIAL PRM	1218 PRM COM PROVIDENCIA
ARREDONDO BARRERA IGNACIO ANDRES	EDUCADOR(A) PIE	1191 PIE ÑUBLE
ARRIAGADA BUSTOS ANA MARIA	ESPECIALISTA DE GESTION DE PERSONAS Y ENCARGADA DE LAS PLATAFORMAS DE GESTION	803 ADM CENTRALIZADA
ARRIAGADA JARA MATIAS REINALDO	Tutor (a) Socioemocional After School	1251 ESPACIO TAN
ARRIAGADA ROJAS KATHLEEN ANNERY	AUXILIAR ESTAFETA	1215 PRM LA FLORIDA
ARRIAZA CASTILLO DILAN EMILIO	COORDINADOR COMERCIAL Y ALIANZAS	803 ADM CENTRALIZADA
ARRIAZA SALINAS FELIPE IGNACIO	PSICOLOGO(A) PRM	1229 PRM PUDAHUEL
ARROYO ARROYO ALMENDRA ELIZABETH	ASISTENTE SOCIAL PPF	1100 PPF CDN VILLA ALEMANA NORTE
ARROYO MARTINEZ FERNANDA PAOLA	PSICOLOGO(A) PRM	1223 PRM TOCORNAL PA
ARRUE MUÑOZ BELEN ROCIO	ASISTENTE SOCIAL PIE	1201 PIE ANCUD
ARTEAGA VERDUGO SERGIO ANTONIO	ASISTENTE SOCIAL PRM	261 PRM PADRE HURTADO
ARTECHE SANTANA VANESSA ISABEL	ASISTENTE SOCIAL PRM	580 PRM LA UNION
ARZABE BASTIAS MELODY NICOLE	AUDITOR ADM Y CONTABLE	803 ADM CENTRALIZADA
ASENJO SANHUEZA MARCELA ALEJANDRA	ASISTENTE SOCIAL PEE	1199 PEE OSORNO
ASTETE MARDONES AMANDA VICTORIA	ASISTENTE SOCIAL PRM	218 PRM PUDAHUEL MAIPO
ASTUDILLO DE TORRES MONICA PATRICIA	GESTOR DE CAPACITACION	803 ADM CENTRALIZADA
ATAL QUIROZ BARBARA FRANCISCA	PSICOLOGO(A) PRM	1110 PRM CDN MELIPILLA
AUSENSI CONTRERAS VALENTINA PAZ	PSICOLOGO(A) PRM	1228 PRM LA ESTRELLA
AVALOS FARIAS SANDRA EDITH	AUXILIAR ESTAFETA	1104 PRM CDN LOS VILOS
AVALOS ZAMBRA MARIA JOSE	ACOMPANANTE TERAPEUTICO	1153 AFT CIUDAD DEL NIÑO FUERTE LAMBERT
AVENDAÑO SOTOMAYOR LEANDRO DARIO	PSICOLOGO(A) PRM	1205 PRM CERRILLOS
AVILA ANDAUR MILEN ALICIA	ASISTENTE SOCIAL PRM	559 PRM CAUQUENES
AVILA AVILA PAULINA ALEJANDRA	ASISTENTE CONTABLE	1216 PRM COMUNA LA FLORIDA
AYALA PAREDES NICOLAS MARCELO	PSICOLOGO(A) PIE	644 PIE REGION DE LOS RIOS

AYALA RODRIGUEZ JUSTINIANO NESTOR	ASISTENTE SOCIAL PRM	1183 PRM ESMERALDA
AYCA VIZA PAMELA CONSTANZA	ABOGADO	1179 PRM CAVANCHA
AZOCAR ALMONACID ANGELA CONSTANZA	DIRECTOR	1119 AFT CIUDAD DEL NIÑO OSORNO
AZUA JARA YANIRA EUDALIA	PSICOLOGO(A) PRM	1220 PRM COM DE RENCA
BADIA BERNER ANGELA DANIELA	PSICOLOGO(A) PRM	1224 PRM RIO MAIPO
BADILLA MOSCOSO PAULA ANDREA	AUXILIAR ESTAFETA	1203 PRM LAS CONDES
BAEZA LEFIAN MARIA MARCELA	ASISTENTE CONTABLE	580 PRM LA UNION
BAEZA REYES JESSICA LORENA	DIRECTOR	1213 PRM ISLA DE MAIPO
BAEZA SANCHEZ VICTOR MANUEL	PSICOLOGO(A) PRM	261 PRM PADRE HURTADO
BAHAMONDE FLORES DANIELA ROMINA	GESTOR TERRITORIAL	1158 PF CIUDAD DEL NIÑO CORONEL NORTE
BALDOVINO SANDOVAL DANIELA DEL PILAR	ASISTENTE SOCIAL PRM	580 PRM LA UNION
BALTIERRA FIGUEROA YUVIXZA ALEJANDRA	ASISTENTE SOCIAL PRM	1206 PRM COM MAIPU
BAÑADOS LEIVA CAROLINA MAGDALENA	DIRECTOR/A AFTER SCHOOL	1251 ESPACIO TAN
BARAHONA BERRIOS PAZ ALEJANDRA	GESTOR DE LISTA DE ESPERA	261 PRM PADRE HURTADO
BARAHONA LEON JESSICA ANDREA	ASISTENTE SOCIAL PRM	1216 PRM COMUNA LA FLORIDA
BARRA CHEUQUIAN ANDREA IGNACIA	ACOMPANANTE TERAPEUTICO	1121 AFT CIUDAD DEL NIÑO COMUNA OSORNO
BARRA HIDALGO VALERIA ALICIA	EDUCADOR(A) PIE	1190 PIE CHILLAN
BARRA SIAS JAVIERA BELEN	ASISTENTE SOCIAL PRM	1217 PRM BELLAVISTA LF
BARRAZA AGUIRRE VALENTINA FERNANDA	ASISTENTE SOCIAL PRM	1183 PRM ESMERALDA
BARRAZA GOMEZ CRISTINA ANDREA	GESTOR TERRITORIAL	1126 PF CIUDAD DEL NIÑO TIERRAS BLANCAS
BARRAZA LOPEZ FRANCISCO JAVIER	ABOGADO	922 PRM SAN ANTONIO
BARRERA CARO SUSANA ARACELI	AUXILIAR ESTAFETA	1180 PRM CERRO GRANDE
BARRERA ITURRA FERNANDO ANTONIO	ABOGADO	1188 PRM BULNES
BARRERA LEIGHTON DANIELA TERESA	ABOGADO	1208 PRM COM PUENTE ALTO
BARRIA AGUILAR FERNANDA LUCILA	PSICOLOGO(A) PRM	1107 PRM CDN DALCAHUE
BARRIA BARRIA GLENDA MARIANELA	ASISTENTE CONTABLE	553 PRM CASTRO
BARRIA BARRIA LUCIA VERONICA	AUXILIAR ESTAFETA	585 PRM ANCUUD
BARRIA MANSILLA YASNA FLOR	ASISTENTE SOCIAL PRM	901 PRM LLANQUIHUE
BARRIA VARGAS VALERIA DEL CARMEN	ASISTENTE SOCIAL PRM	585 PRM ANCUUD
BARRIENTOS BARRIA FELIPE ANDRES	ACOMPANANTE TERAPEUTICO	1119 AFT CIUDAD DEL NIÑO OSORNO
BARRIENTOS BRIONES DANIEL ANTONIO	ACOMPANANTE TERAPEUTICO	1130 AFT CIUDAD DEL NIÑO CURICO
BARRIENTOS DIAZ PENELOPE	ASISTENTE SOCIAL PRM	901 PRM LLANQUIHUE
BARRIENTOS VILLEGAS MARIA ELIZABETH	ASISTENTE SOCIAL PRM	580 PRM LA UNION
BARRIGA BRITO YASMINE ANDREA	PSICOLOGO(A) PIE	1200 PIE CASTRO
BARRIGA MENDEZ SEBASTIAN GABRIEL	PSICOLOGO(A) PRM	1209 PRM CORDILLERA
BARRIONUEVO GIMENEZ TOMAS IGNACIO	DIRECTOR/A AFTER SCHOOL	1251 ESPACIO TAN
BARRIONUEVO PRICE CARLA PAOLA	SUBDIRECTOR DE ADMINISTRACIÓN Y FINANZAS	803 ADM CENTRALIZADA
BARROS ORTIZ CONSTANZA DEL PILAR	ASISTENTE SOCIAL PRM	253 PRM INDEPENDENCIA
BASCUÑAN FERNANDEZ KARLA CONSTANZA	ASISTENTE SOCIAL PRM	1226 PRM 5 DE ABRIL
BASCUR ARTIGAS NADIA MICHELLE	ACOMPANANTE TERAPEUTICO	1159 AFT CIUDAD DEL NIÑO LOS ANGELES ORIENTE
BASCUR SALAZAR KARINA XIMENA	ACOMPANANTE TERAPEUTICO	1119 AFT CIUDAD DEL NIÑO OSORNO
BASTIAS MARTINEZ SEBASTIAN CAMILO	PSICOLOGO(A) PRM	554 PRM PUERTO MONTT
BASUALTO CARTES CAMILA FERNANDA	ACOMPANANTE TERAPEUTICO	1130 AFT CIUDAD DEL NIÑO CURICO
BASUALTO DURAN VANESA NICOLE	ABOGADO	1210 PRM PUENTE ALTO
BAZAES REYES JESSICA LORENA	ASISTENTE ADMINISTRATIVO CONTABLE	1130 AFT CIUDAD DEL NIÑO CURICO

BECA VARGAS MIGUEL ENRIQUE	ASISTENTE SOCIAL PRM	1202 PRM RIO CLARILLO PA
BECERRA ARAVENA BETSABE ALEXANDRA	PSICOLOGO(A) PRM	1214 PRM TALAGANTE
BECERRA BAEZA JOSE IGNACIO	ASISTENTE SOCIAL PIE	1190 PIE CHILLAN
BECERRA ENCALADA DANIEL ALEJANDRO	COORDINADOR(A) DE AFTER SCHOOL	1251 ESPACIO TAN
BEJAR VASQUEZ FRANCESCA MONSERRAT	ABOGADO	1181 PRM COM IQUIQUE
BELLO ELGUETA CINTIA EDITH	PSICOLOGO(A) PRM	217 PRM PUDAHUEL LO PRADO
BELMAR YAÑEZ FELIPE RAMIRO	ACOMPANANTE TERAPEUTICO	1119 AFT CIUDAD DEL NIÑO OSORNO
BELTRAN BARRUETO DANIELA PAOLA	DIRECTOR	559 PRM CAUQUENES
BENITEZ LOAYZA FRANCISCA ANDREA	ASISTENTE SOCIAL PRM	1227 PRM COM DE QUILICURA
BENITEZ ROJAS CONSTANZA GABRIELLE	ASISTENTE SOCIAL PEE	1231 PEE LA FLORIDA
BENITEZ SANTIBAÑEZ PAZ MERCEDES	PSICOLOGO(A) PRM	261 PRM PADRE HURTADO
BERMUDEZ MERRY KAREN ELENA	ACOMPANANTE TERAPEUTICO	1125 AFT CIUDAD DEL NIÑO TIERRAS BLANCAS
BERNAL ESPAÑA DE VELEZ CELIA MARIANA	ASISTENTE SOCIAL PRM	1206 PRM COM MAIPU
BERNALES CORNEJO MARCELA EDITH	DIRECTOR	1218 PRM COM PROVIDENCIA
BERNALES FERNANDEZ MATIAS NICOLAS	EDUCADOR(A) PIE	644 PIE REGION DE LOS RIOS
BERNALES TALAMILLA LINCEY NAYADET	ASISTENTE SOCIAL PPF	1083 PPF CDN VILLA ALEMANA SUR
BERRIOS BETANCOURT GLORIA DE LOURDES	ASISTENTE SOCIAL PRM	1227 PRM COM DE QUILICURA
BERRIOS PERICO MARIA TERESA	ASISTENTE SOCIAL PRM	217 PRM PUDAHUEL LO PRADO
BERRIOS ROJAS CATALINA FERNANDA	ASISTENTE SOCIAL PRM	1178 PRM ANTOFAGASTA
BERTIN VILLEGAS JAVIER ARTURO	PSICOLOGO(A) PIE	1195 PIE CORONEL
BETANCOURT SANHUEZA CLAUDIA ANDREA	ASISTENTE SOCIAL PRM	1230 PRM LO PRADO
BETTA MORALES ALEJANDRA PAZ	PSICOLOGO(A) PEE	1198 PEE PUERTO MONTT
BOBADILLA VERA ALEJANDRO SEBASTIAN	PSICOLOGO(A) PRM	1221 PRM MAPOCHO
BODALEO MUÑOZ CARLA ALBINA	PSICOLOGO(A) PRM	1189 PRM CHILLAN
BONTES PEÑA MONICA ALEJANDRA	PSICOLOGO(A) PRM	580 PRM LA UNION
BORQUEZ IBAÑEZ VICTORIA MARGARITA	GESTOR DE LISTA DE ESPERA	1208 PRM COM PUENTE ALTO
BRANDT DE LA FUENTE VALESKA ANDREA	PSICOLOGO(A) PRM	253 PRM INDEPENDENCIA
BRAVO ACUÑA NATALIA CECILIA	COORDINADOR TECNICO PRM	1228 PRM LA ESTRELLA
BRAVO ARAVENA ALEXIS JESUS	ASISTENTE CONTABLE	1100 PPF CDN VILLA ALEMANA NORTE
BRAVO BRAVO BARBARA BEATRIZ	ACOMPANANTE TERAPEUTICO	1130 AFT CIUDAD DEL NIÑO CURICO
BRAVO CORTES YESSIE MARIA	ABOGADO	1207 PRM PEÑAFLORES
BRAVO HIDALGO CHANTAL RAYEN	ACOMPANANTE TERAPEUTICO	1151 AFT CDN PUERTO ANTOFAGASTA
BRAVO MOYA ANGELES TERESA	ASISTENTE SOCIAL PRM	1172 PRM CIUDAD DEL NIÑO PROVINCIA CAUQUENES
BRAVO QUEZADA NORMA DEL CARMEN	ASISTENTE CONTABLE	1193 PIE CONCEPCION
BRAVO URRUTIA ANDRES ANGEL	ASISTENTE SOCIAL PRM	921 PRM VILLA ALEMANA SUR
BRAVO VILLAVICENCIO PABLO ESTEBAN	ASISTENTE CONTABLE	1203 PRM LAS CONDES
BRICEÑO COLLAO CONSUELO ALEJANDRA	ACOMPANANTE TERAPEUTICO	1155 AFT CIUDAD DEL NIÑO LA HERRADURA
BRICEÑO VENEGAS ALIDA ALEJANDRA	ASISTENTE SOCIAL PRM	1215 PRM LA FLORIDA
BRIONES VEGA YENNY BREMANIA	GESTOR TERRITORIAL	1150 PF CIUDAD DEL NIÑO QUELLON
BRITO ALVAREZ CONSTANZA ANDREA	PSICOLOGO(A) PRM	914 PRM PAILLACO
BRITO CASTILLO DENNY GABRIEL	PSICOLOGO(A) PRM	920 PRM VILLA ALEMANA NORTE
BRITO DONOSO MONSERRAT ANDREA	ASISTENTE SOCIAL PRM	1213 PRM ISLA DE MAIPO
BRIZUELA COLIHUINCA JOSE LUIS	PSICOLOGO(A) PRM	1230 PRM LO PRADO
BRUNA ARANCIBIA YASMIN ANGELICA	ASISTENTE SOCIAL PRM	1181 PRM COM IQUIQUE
BUGUEÑO MATTHEWS CAROLINA NATHALIA	PSICOLOGO(A) PRM	1187 PRM TOCOPILLA
BURDILES MANRIQUEZ KATHERINE ANDREA	PSICOLOGO(A) PRM	553 PRM CASTRO

BURGOS ARRIAGADA CRISTIAN FABIAN	PSICOLOGO(A) PRM	1189 PRM CHILLAN
BURGOS BENAVENTE KRISHNA GERALDI	GESTOR TERRITORIAL	1160 PF CIUDAD DEL NIÑO LOS ANGELES ORIENTE
BURGOS OLIVERA GLORIA ELENA	PSICOLOGO(A) PPF	1100 PPF CDN VILLA ALEMANA NORTE
BURGOS VERGARA ANA CAROLINA	PSICOLOGO(A) PRM	916 PRM PANGUIPULLI
BUSTAMANTE ACUÑA ELDA DENISSE	DIRECTOR	1057 PRM CDN PUERTO VARAS
BUSTAMANTE CARDENAS NELSON IGNACIO	PSICOLOGO(A) PIE	1201 PIE ANCUUD
BUSTAMANTE CARRIEL DANIEL NEFTALI	ABOGADO	1206 PRM COM MAIPU
BUSTAMANTE ORREGO KATHERINE DEL CARMEN	EDUCADOR(A) PIE	1200 PIE CASTRO
BUSTAMANTE QUEIPUL ANTONETTE JASMIN	ACOMPAÑANTE TERAPEUTICO	1134 AFT CIUDAD DEL NIÑO RIO BUENO
BUSTOS AGUILERA STEPHANIE CELINDA	PSICOLOGO(A) PRM	1202 PRM RIO CLARILLO PA
BUSTOS RAMOS SANDRA ANDREA	ASISTENTE SOCIAL PRM	253 PRM INDEPENDENCIA
BUXTON VALDIVIA CAMILA ANDREA	ASISTENTE SOCIAL PRM	1229 PRM PUDAHUEL
BUZETA PINOCHET FREDDY FELIPE	SUBDIRECTOR DE PERSONAS	803 ADM CENTRALIZADA
CABELLO OLIVARES HELLEN MARIA	TUTOR PEE	930 PEE LA SERENA
CABERO GAMIN KATTY ALEJANDRA	EDUCADOR(A) PIE	575 PIE PUERTO MONTT
CABEZAS PARRAGUEZ FRANCISCA ANDREA	PSICOLOGO(A) PRM	1202 PRM RIO CLARILLO PA
CABRERA FLORES TERESA DE JESUS	AUXILIAR DE ASEO	803 ADM CENTRALIZADA
CABRERA GONZALEZ JULIO JOSE	PSICOLOGO(A) PRM	1185 PRM MALLECO
CABRERA HENRIQUEZ MARIA FERNANDA	ASISTENTE SOCIAL PRM	1204 PRM MAIPU
CABRERA MORALES ARTURO ARIEL	PSICOLOGO(A) PIE	1193 PIE CONCEPCION
CACERES APABLAZA CLAUDIA ALICIA	DIRECTOR	1229 PRM PUDAHUEL
CACERES CACERES CAMILA TAMARA	PSICOLOGO(A) PRM	218 PRM PUDAHUEL MAIPU
CACERES VALDES CARMEN ROSA	AUXILIAR ESTAFETA	1206 PRM COM MAIPU
CAIPA CAQUEO AURORA ALEJANDRA	ASISTENTE SOCIAL PRM	1181 PRM COM IQUIQUE
CALDERON MELGAREJO MARCELA ANDREA	AUXILIAR ESTAFETA	1132 AFT CIUDAD DEL NIÑO SAN ANTONIO
CALFULLANCA GUANCHOR ALEJANDRA DE LLANIRA	ASISTENTE SOCIAL PRM	1181 PRM COM IQUIQUE
CALIXTO SILVA RUBEN EDUARDO	PSICOLOGO(A) PRM	217 PRM PUDAHUEL LO PRADO
CAMPOS CANCINO CLAUDIA CONSTANZA	ASISTENTE SOCIAL PRM	1104 PRM CDN LOS VILOS
CAMPOS CASTILLO BASTIAN IGNACIO	EDUCADOR(A) PIE	250 PIE TALAGANTE
CAMPOS MACIAS ANTONIA PATRICIA	AUXILIAR ESTAFETA	1107 PRM CDN DALCAHUE
CAMPOS MACIAS SILVIA DEL CARMEN	AUXILIAR ESTAFETA	553 PRM CASTRO
CAMPOS OPAZO LEA NOEMI	AUXILIAR ESTAFETA	1190 PIE CHILLAN
CAMPOS SOTOMAYOR BARBARA CAMILA	PSICOLOGO(A) PRM	1057 PRM CDN PUERTO VARAS
CAMPOS TAPIA MEI-LING ALEJANDRA	DIRECTOR	1123 AFT CIUDAD DEL NIÑO COQUIMBO
CANALES CORNEJO ALEJANDRA SOLEDAD	ASISTENTE CONTABLE	1204 PRM MAIPU
CANALES CORNEJO CAROLINA DEL CARMEN	ENCARGADA DE OF DE PARTE	803 ADM CENTRALIZADA
CANALES ZUÑIGA ANDREA ESTELITA	GESTOR TERRITORIAL	1144 PF CIUDAD DEL NIÑO SAN BERNARDO
CANCINO AGUAYO MAIRA SABRINA NICOLE	ASISTENTE SOCIAL PRM	1205 PRM CERRILLOS
CANCINO SALGADO ROCIO ALEJANDRA	EDUCADOR(A) PIE	806 PIE CAUQUENES
CANCINO YAÑEZ CAROLINA ANDREA	PSICOLOGO(A) PRM	1172 PRM CIUDAD DEL NIÑO PROVINCIA CAUQUENES
CANDIA MORA JEANNETTE SILVANA	ASISTENTE CONTABLE	1188 PRM BULNES
CANDIA MORAGA VANNESSA DEL MAR ADRIANA	ASISTENTE SOCIAL PRM	1216 PRM COMUNA LA FLORIDA
CANIVILO ALEGRIA CAMILA JOSE	ASISTENTE CONTABLE	1187 PRM TOCOPILLA
CAÑUTA NUÑEZ EVELYN ALEJANDRA	GESTOR DE LISTA DE ESPERA	1143 AFT CIUDAD DEL NIÑO SAN BERNARDO
CAQUEO ASTORGA CATALINA PAZ	PSICOLOGO(A) PRM	1179 PRM CAVANCHA

CARCAMO OJEDA MARIA EVELYN	AUXILIAR ESTAFETA	1141 PRM CIUDAD DEL NIÑO COMUNA ANCUD
CARDENAS BUSTAMANTE CAMILO JOSE	ASISTENTE SOCIAL PRM	554 PRM PUERTO MONTT
CARDENAS GUAJARDO MARIA BELEN	ASISTENTE SOCIAL PRM	1207 PRM PEÑAFLORES
CARDENAS LEYTON EDUARDO JOSE	Tutor (a) Socioemocional After School	1251 ESPACIO TAN
CARDENAS SAN MARTIN CECILIA RAQUEL	SECRETARIA ADMINISTRATIV	803 ADM CENTRALIZADA
CARDENAS SANTANA NANCY ALICIA	ASISTENTE CONTABLE	585 PRM ANCUD
CARDENAS SOTO YASNA PAMELA	DIRECTOR	1206 PRM COM MAIPU
CARDENAS VARGAS YARICSA AMPARO	GESTOR TERRITORIAL	1122 PF CIUDAD DEL NIÑO COMUNA OSORNO
CARIMAN CRUZ ROMANET PAOLA	ASISTENTE SOCIAL PRM	1230 PRM LO PRADO
CARMONA AGUIRRE JOAQUIN ENRIQUE	ACOMPANANTE TERAPEUTICO	1151 AFT CDN PUERTO ANTOFAGASTA
CARMONA BARRA GABRIEL ANTONIO	PSICOLOGO(A) PRM	1229 PRM PUDAHUEL
CARMONA CATALAN CAMILA IGNACIA	EDUCADOR(A) PPF	1083 PPF CDN VILLA ALEMANA SUR
CARMONA SEGURA PAOLA ALEJANDRA	PSICOLOGO(A) PRM	1182 PRM EL FARO
CARO IBACETA ANGELA PAZ	COORDINADOR TECNICO PRM	253 PRM INDEPENDENCIA
CARO SILVA AMANDA PAZ	GESTOR TERRITORIAL	1148 PF CIUDAD DEL NIÑO ANGELMO
CARRASCO ALLENDES EDITH VERONICA	DIRECTOR	1110 PRM CDN MELIPILLA
CARRASCO CARRASCO JUAN PABLO	ASISTENTE SOCIAL PRM	1209 PRM CORDILLERA
CARRASCO ELLWANGER EVELYN ELIZABETH TERESITA	PSICOLOGO(A) PIE	805 PIE CDN COMUNA VALPARAISO
CARRASCO LEAL BELÉN ALEJANDRA	PSICOLOGO(A) PRM	914 PRM PAILLACO
CARRASCO NORAMBUENA MARIBEL DE LOURDES	ASISTENTE SOCIAL PRM	1227 PRM COM DE QUILICURA
CARRASCO RIVERA PABLO SEBASTIAN	ACOMPANANTE TERAPEUTICO	1125 AFT CIUDAD DEL NIÑO TIERRAS BLANCAS
CARRASCO TAPIA MARIA IGNACIA	ASISTENTE SOCIAL PRM	1104 PRM CDN LOS VILOS
CARRASCO TORRESS PAULA VICTORIA	JEFE TECNICO PRM	1221 PRM MAPOCHO
CARRASCO VARGAS KATALINA ALEJANDRA ARELY	APOYO TECNICO ADMINISTRATIVO	554 PRM PUERTO MONTT
CARRASQUERO PINO LIBNA ESTHER	ASISTENTE CONTABLE	1194 PIE SAN PEDRO
CARRERA VIDAL POLETT MARIA JOSE	EDUCADOR(A) PIE	1201 PIE ANCUD
CARRIEL AGUILAR JACQUELINE DEL SOL	ACOMPANANTE TERAPEUTICO	1157 AFT CIUDAD DEL NIÑO CORONEL NORTE
CARRILLO CUEVAS YASNA PAOLA	DIRECTOR	1121 AFT CIUDAD DEL NIÑO COMUNA OSORNO
CARRILLO GUTIERREZ YASNA CAROLINA	AUXILIAR ESTAFETA	1197 PIE LA UNION
CARRILLO LEIVA NAHYMA PAZ	ASISTENTE SOCIAL PPF	280 PPF QUILICURA
CARRION GOMEZ GABRIELA DE LOURDES	ABOGADO	253 PRM INDEPENDENCIA
CARRION LICAN INGRID SOLANGE	ACOMPANANTE TERAPEUTICO	1119 AFT CIUDAD DEL NIÑO OSORNO
CARRIZO SANCHEZ CELINE PAULINA	ASISTENTE SOCIAL PRM	1218 PRM COM PROVIDENCIA
CARTAGENA FLORES MARLEN DEL CARMEN	GESTOR TERRITORIAL	1162 PF CIUDAD DEL NIÑO LOS ANGELES PONIENTE
CARTES CARTES IGNACIO JAVIER	EDUCADOR(A) PIE	1190 PIE CHILLAN
CARTES CATRIL YANIRA CONSTANZA	EDUCADOR(A) PIE	1193 PIE CONCEPCION
CARTES RODRIGUEZ MAYRA LISBETH	PSICOLOGO(A) PRM	1215 PRM LA FLORIDA
CARVAJAL BRAVO KRISHNA ALEXA MONTSERRAT	ASISTENTE SOCIAL PRM	1207 PRM PEÑAFLORES
CARVAJAL FIGUEROA VALENTINA PAZ	PSICOLOGO(A) PRM	1229 PRM PUDAHUEL
CARVAJAL OSVEN MONICA ISABEL	ASISTENTE CONTABLE	905 PRM ILLAPEL
CARVAJAL PARDO NAOMI ANAIS BELEN	PSICOLOGO(A) PRM	1186 PRM TARAPACA
CARVAJAL SANCHEZ MATIAS ALEJANDRO	PSICOLOGO(A) PRM	1181 PRM COM IQUIQUE
CARVAJAL VASQUEZ LESLY KATTERINE	GESTOR DE LISTA DE ESPERA	1083 PPF CDN VILLA ALEMANA SUR
CASANOVA QUEZADA LISBETH DEL CARMEN	GESTOR DE REDES PRM	580 PRM LA UNION
CASANOVA ROJAS JAVIERA IGNACIA	GESTOR TERRITORIAL	1152 PF CDN PUERTO ANTOFAGASTA

CASTAÑEDA MARTINEZ NATALIA ISABEL	ASISTENTE SOCIAL PRM	1228 PRM LA ESTRELLA
CASTILLO CANALES TANIA ALEJANDRA	PSICOLOGO(A) PRM	1220 PRM COM DE RENCA
CASTILLO CUBILLOS DEREK ANTONIO	PSICOLOGO(A) PRM	1208 PRM COM PUENTE ALTO
CASTILLO FUENTES CAROLINA MARGARITA	PSICOLOGO(A) PIE	1196 PIE BIOBIO
CASTILLO GUERRERO SHADIA ARLY	ACOMPANANTE TERAPEUTICO	1155 AFT CIUDAD DEL NIÑO LA HERRADURA
CASTILLO JARA MIGUEL ANGEL	PSICOLOGO(A) PRM	1207 PRM PEÑAFLORES
CASTILLO LICUIME CONSTANZA ANDREA	GESTOR TERRITORIAL	1156 PF CIUDAD DEL NIÑO LA HERRADURA
CASTILLO SAEZ NATACHA ANDREA	ASISTENTE SOCIAL PRM	1209 PRM CORDILLERA
CASTILLO TELLO CAMILA ALEJANDRA	PSICOLOGO(A) PRM	1214 PRM TALAGANTE
CASTRO ACUÑA MARIA JESUS	ABOGADO	1180 PRM CERRO GRANDE
CASTRO ALBORNOZ JAVIERA IGNACIA	PSICOLOGO(A) PIE	807 PIE ANGOL
CASTRO ALEGRIA YERKO MATIAS DAVIS	PSICOLOGO(A) PRM	1227 PRM COM DE QUILICURA
CASTRO ATENAS KATHARINE DEL PILAR	PSICOLOGO(A) PRM	1207 PRM PEÑAFLORES
CASTRO CASTRO OLGA VALERIA	AUXILIAR DE ASEO	803 ADM CENTRALIZADA
CASTRO FUENTES GONZALO ANDRES	ASISTENTE SOCIAL PRM	1177 PRM ANGOL
CASTRO LABARCA NATHALIE DANIELA	PSICOLOGO(A) PIE	575 PIE PUERTO MONTT
CASTRO ORTIZ LORETO CONSTANZA	ASISTENTE SOCIAL PRM	1057 PRM CDN PUERTO VARAS
CASTRO SOTELO DIANA DEL CARMEN	PSICOLOGO(A) PRM	1212 PRM RENCA CERRO NAVIA
CASTRO ZUÑIGA JUAN PABLO	PSICOLOGO(A) PRM	217 PRM PUDAHUEL LO PRADO
CATALAN ESPINOZA PALOMA JAVIERA FERNANDA	ASISTENTE SOCIAL PRM	1210 PRM PUENTE ALTO
CATALAN LAGOS DIANA GEMITA	GESTOR TERRITORIAL	1144 PF CIUDAD DEL NIÑO SAN BERNARDO
CATALAN MUÑOZ BARBARA ANDREA	AUXILIAR ESTAFETA	1219 PRM PAJARITOS
CAUTIVO PLAZA CONSTANZA SOFIA	ASISTENTE SOCIAL PRM	1110 PRM CDN MELIPILLA
CAVIERES LEIVA DIEGO IGNACIO	EDUCADOR(A) PPF	1100 PPF CDN VILLA ALEMANA NORTE
CAYUL MARTIN EDUVINA ANDREA	GESTOR DE LISTA DE ESPERA	644 PIE REGION DE LOS RIOS
CEBALLOS MORA JORDANA ANDREA	EDUCADOR(A) PIE	1195 PIE CORONEL
CELIS MUÑOZ PAULINA ABIGAIL	ASISTENTE SOCIAL PRM	1220 PRM COM DE RENCA
CERDA DURAN MARIELA CAROLINA	EDUCADOR(A) PIE	1190 PIE CHILLAN
CERDA MIRANDA BRIGGITE LOURDES	ASISTENTE SOCIAL PRM	901 PRM LLANQUIHUE
CEREÑO QUEVEDO AMAYA NICOLE	ASISTENTE SOCIAL PRM	1214 PRM TALAGANTE
CESPEDES ANCALEF CAROLINA ANDREA	ASISTENTE CONTABLE	1121 AFT CIUDAD DEL NIÑO COMUNA OSORNO
CESPEDES DIAZ CAMILA ARACELLY	ASISTENTE CONTABLE	1219 PRM PAJARITOS
CHACANA ROJAS VIVIANA ANDREA	ACOMPANANTE TERAPEUTICO	1123 AFT CIUDAD DEL NIÑO COQUIMBO
CHACON PIZARRO Jael CONSTANZA	PSICOLOGO(A) PRM	1206 PRM COM MAIPU
CHAMORRO RAMOS VALENTINA ISSEL	APOYO ADMINISTRATIVO	1211 PRM QUILICURA
CHAMORRO RECABARREN JUANA PAMELA	AUXILIAR DE HOGAR	503 RESIDENCIA CAUQUENES
CHAPARRO GUILLEN DANIELA PAZ	ACOMPANANTE TERAPEUTICO	1143 AFT CIUDAD DEL NIÑO SAN BERNARDO
CHAURA MARIO MATIAS FELIPE	PSICOLOGO(A) PRM	1140 PRM CIUDAD DEL NIÑO PROVINCIA CHILOE
CHAVEZ ALVAREZ DOMINIC MARCELA	COMMUNITY MANAGER	803 ADM CENTRALIZADA
CHAVEZ CRESPO GEORGINA ABIGAIL	ASISTENTE SOCIAL PRM	1182 PRM EL FARO
CHAVEZ FAJARDO HERMES EUGENIO	ASISTENTE SOCIAL PRM	1179 PRM CAVANCHA
CHAVEZ HENRIQUEZ VERONICA FERNANDA	ASISTENTE SOCIAL PRM	1214 PRM TALAGANTE
CHIGUAY BARRIA CONSTANZA BERNARDITA	ACOMPANANTE TERAPEUTICO	1149 AFT CIUDAD DEL NIÑO QUELLON
CHIGUAY JARA VANESSA MACKARENA	ASISTENTE SOCIAL PRM	553 PRM CASTRO
CHIRINO JOFRE FRANSHESKA FABIANA	PSICOLOGO(A) PRM	1101 PRM CDN LA PORTADA
CHIRINOS YEPEZ EDIS DEL CARMEN	AUXILIAR ESTAFETA	554 PRM PUERTO MONTT

CID CID BLANCA ELIANA	ASISTENTE SOCIAL PIE	1190 PIE CHILLAN
CID DEL VALLE ALEJANDRA MARIA	ACOMPAÑANTE TERAPEUTICO	1153 AFT CIUDAD DEL NIÑO FUERTE LAMBERT
CID GAJARDO DANICA CAROLINA	ACOMPAÑANTE TERAPEUTICO	1147 AFT CIUDAD DEL NIÑO ANGELMO
CIFUENTES MILLACARIS SOFIA CATALINA	EDUCADOR(A) PIE	644 PIE REGION DE LOS RIOS
CINTO ORMAZABAL DANIELA ARACELY	ASISTENTE SOCIAL PRM	217 PRM PUDAHUEL LO PRADO
CISTERNA DIAZ SEBASTIAN PATRICIO	PSICOLOGO(A) PRM	1182 PRM EL FARO
CISTERNA UGALDE BRIGIDA MELINA	ASISTENTE SOCIAL PRM	1085 PRM CDN PROVIDENCIA
CISTERNA VALDES SISSI ELIZABETH	ASISTENTE SOCIAL PRM	260 PRM ALHUE
CISTERNAS AGUILERA GISELLA NICOLE	APOYO TECNICO ADMINISTRATIVO	905 PRM ILLAPEL
CISTERNAS AGUILERA KATHERINE DE JESUS	DIRECTOR	1132 AFT CIUDAD DEL NIÑO SAN ANTONIO
CISTERNAS ARAYA ANA LUISA	GESTOR TERRITORIAL	1154 PF CIUDAD DEL NIÑO FUERTE LAMBERT
CISTERNAS MONCADA CYNTHIA GABRIELA	ASISTENTE CONTABLE	1151 AFT CDN PUERTO ANTOFAGASTA
CISTERNAS VERGARA NICOLE ANDREA	ASISTENTE SOCIAL PEE	1231 PEE LA FLORIDA
CLIFT ARAOS MILLYSEN NICOLL	PSICOLOGO(A) PRM	1179 PRM CAVANCHA
COCCIO ALTAMIRANO CINTHYA EVELYN	AUXILIAR ESTAFETA	1210 PRM PUENTE ALTO
COFRE CIFUENTES MYRIAM DEL CARMEN	AUXILIAR ESTAFETA	1221 PRM MAPOCHO
COFRE FIGUEROA IGNACIO FRANCISCO	ENCARG. DE CONTROL DE LA GESTIÓN TÉCNICA	803 ADM CENTRALIZADA
COLINA SAEZ JEANETTE ANDREA	DIRECTOR	261 PRM PADRE HURTADO
COLLAO MATUS PATRICIA ELIANA	AUXILIAR ESTAFETA	930 PEE LA SERENA
COLLAO PINO BARBARA DEL CARMEN	ACOMPAÑANTE TERAPEUTICO	1145 AFT CIUDAD DEL NIÑO SAN BERNARDO SUR
COLLAO PULGAR CAROLINA ANDREA	DIRECTOR	905 PRM ILLAPEL
CONCHA ESCALANTE LIDIA MAGDALENA	PSICOLOGO(A) PRM	1226 PRM 5 DE ABRIL
CONCHA GFELL JOANA PETRONILA	DIRECTOR	1177 PRM ANGOL
CONCHA JIMENEZ ANGELICA CECILIA	PSICOLOGO(A) PRM	554 PRM PUERTO MONTT
CONCHA QUIROZ MONICA ANDREA	ASISTENTE SOCIAL PRM	260 PRM ALHUE
CONCHA ZEIDLER MILLARAY FRANCISCA	ACOMPAÑANTE TERAPEUTICO	1157 AFT CIUDAD DEL NIÑO CORONEL NORTE
CONSTANZO ZUÑIGA JOSE LEONIDAS	ASISTENTE SOCIAL PIE	1193 PIE CONCEPCION
CONSUEGRA SEPULVEDA ISABEL MARGARITA	PSICOLOGO(A) PRM	1207 PRM PEÑAFLORES
CONTADOR BLANCO PILAR ESTHER INES	DIRECTOR	1151 AFT CDN PUERTO ANTOFAGASTA
CONTRERAS BRUNA OSCAR NICOLAS	ASISTENTE SOCIAL PRM	1179 PRM CAVANCHA
CONTRERAS CARRIMAN MARIANELA SCARLETTE	ASISTENTE CONTABLE	1196 PIE BIOBIO
CONTRERAS ESCHMANN MARIA JOSE	DIRECTOR	1097 PRM CDN METROPOLITANO
CONTRERAS GONZALEZ LORENA ANDREA	TUTOR PIE	805 PIE CDN COMUNA VALPARAISO
CONTRERAS HUENUQUEO MAURICIO OLIVER	PSICOLOGO(A) PRM	1214 PRM TALAGANTE
CONTRERAS NAVARRETE HECTOR CLAUDIO	DIRECTOR INTERINO	503 RESIDENCIA CAUQUENES
CONTRERAS PINO MARCELO ALEXIS	PSICOLOGO(A) PIE	1190 PIE CHILLAN
CONTRERAS RAVEST PAULA FERNANDA	PSICOLOGO(A) PRM	1203 PRM LAS CONDES
CONTRERAS REYES TERESA DEL CARMEN	AUXILIAR ESTAFETA	1097 PRM CDN METROPOLITANO
CONTRERAS RIQUELME FABIAN ANTONIO	GESTOR DE LISTA DE ESPERA	1211 PRM QUILICURA
CONTRERAS ZARRICUETA ANDREA EDUVINA	COORDINADOR TECNICO PRM	1178 PRM ANTOFAGASTA
CORALES MELO GIOVANNA ENEDINA	AUXILIAR ESTAFETA	1224 PRM RIO MAIPO
CORAQUILLO HUAMAN ALEX ANDRE	ACOMPAÑANTE TERAPEUTICO	1151 AFT CDN PUERTO ANTOFAGASTA
CORDER TAPIA LUIS ALEJANDRO	INVESTIGADOR DEL DEPARTAMENTO DE ESTUDIOS	803 ADM CENTRALIZADA
CORDOVA CABRERA MATIAS ALEJANDRO	PSICOLOGO(A) PRM	1142 PRM CIUDAD DEL NIÑO COMUNA PUERTO VARAS

CORDOVA ESPINOSA KATHERINE ALEJANDRA	ASISTENTE SOCIAL PEE	930 PEE LA SERENA
CORDOVA GORDILLO ROMINA ISABEL	DIRECTOR SUBROGANTE	1214 PRM TALAGANTE
CORNEJO SILVA MARIA DE LOS ANGELES	ASISTENTE SOCIAL PRM	1224 PRM RIO MAIPO
CORONA ANCAPI JESSICA RUTH	PSICOLOGO(A) PRM	914 PRM PAILLACO
CORONADO ZUÑIGA ANNA MAGNOLIA	AUXILIAR ESTAFETA	914 PRM PAILLACO
CORREA FLORES LAURYN YANARA	PSICOLOGO(A) PRM	261 PRM PADRE HURTADO
CORTES AVILES CHRISTIAN FRANCISCO	ASISTENTE SOCIAL PRM	1101 PRM CDN LA PORTADA
CORTES CARRARO PABLO ANDRES	ASISTENTE SOCIAL PRM	1203 PRM LAS CONDES
CORTES CATALAN INGE CAROLINA	COORDINADOR TECNICO ADM CENTRALIZADA	803 ADM CENTRALIZADA
CORTES ESPINOZA ELIZABETH PATRICIA	DIRECTOR	1219 PRM PAJARITOS
CORTES ESPINOZA MARITZA FERNANDA	COORDINADOR TECNICO PRM	1207 PRM PEÑAFLO
CORTES HERNANDEZ DANIELA YOLANDA	AUXILIAR ESTAFETA	1223 PRM TOCORNAL PA
CORTES MUÑOZ JORGE ALEJANDRO	ASISTENTE SOCIAL PRM	1189 PRM CHILLAN
CORTES OLIVERA GUILLERMO ERNESTO	EDUCADOR(A) PIE	644 PIE REGION DE LOS RIOS
CORTEZ ALAYO INES	ASISTENTE SOCIAL PRM	1212 PRM RENCA CERRO NAVIA
CORTEZ SOTO ANA GENOVEVA	ASISTENTE SOCIAL PRM	1181 PRM COM IQUIQUE
CORTEZ URIBE CLAUDIA ANDREA	ENCARG OBT DE RECURSOS	803 ADM CENTRALIZADA
COSTAGLIOLA VIVES CATALINA ANDREA	COORDINADOR TECNICO PRM	1098 PRM CDN LA SERENA
COYOPAE AQUINTUY KARINA MARLENE	ACOMPANANTE TERAPEUTICO	1147 AFT CIUDAD DEL NIÑO ANGELMO
CRESPO PISANO EDMUNDO ALBERTO	DIRECTOR EJECUTIVO	803 ADM CENTRALIZADA
CRISOSTO MARTINEZ RAUL BENEDICTO	ASISTENTE SOCIAL PIE	1200 PIE CASTRO
CUELLAR FERRADA CARLOS FRANCISCO	PSICOLOGO(A) PRM	1218 PRM COM PROVIDENCIA
CUEVAS ESPINOZA ELENA DELICIA	AUXILIAR ESTAFETA Y DE ASEO	1193 PIE CONCEPCION
CUEVAS HEREDIA MARIA ALICIA DEL ROSARIO	ASISTENTE SOCIAL PRM	1207 PRM PEÑAFLO
CUEVAS MARTINEZ YESENIA MARISSSELLA	ASISTENTE SOCIAL PPF	622 PPF LOTA BAJO
CUEVAS MORALES YERALDINE MAVEL	ASISTENTE SOCIAL PIE	1195 PIE CORONEL
DA COSTA GARCIA GERARDO ANDRES	DIRECTOR	805 PIE CDN COMUNA VALPARAISO
DALLEZ JARA PAULETE CHANTAL	ASISTENTE SOCIAL PRM	1219 PRM PAJARITOS
DARRAS IBARRA MACARENA JESUS	PSICOLOGO(A) PRM	1216 PRM COMUNA LA FLORIDA
DAVANZO BARROS ELISA ANTONIA	Tutor (a) Socioemocional After School	1251 ESPACIO TAN
DAZA MORENO SOFIA MONSERRAT	ACOMPANANTE TERAPEUTICO	1143 AFT CIUDAD DEL NIÑO SAN BERNARDO
DE LA FUENTE FARIAS CARLA CRISTINA	TUTOR PIE	805 PIE CDN COMUNA VALPARAISO
DE LA FUENTE LOPEZ ALEX ANTONIO	PSICOLOGO(A) PRM	1222 PRM SAN JOSE DE MAIPO PA
DE LARRAECHEA YRARRAZAVAL JAVIERA ALEJANDRA	TERAPEUTA	1064 PROGRAMA DE PREVENCION PCIT
DELARZE SEIFFERT CATHERINE MARLENE	COORDINADOR TECNICO PIE	644 PIE REGION DE LOS RIOS
DE LA TORRE AZOCAR VERONICA PAOLA	PSICOLOGO(A) PIE	575 PIE PUERTO MONTT
DELGADO CATRINAHUEL CARLOS JAVIER	PSICOLOGO(A) PRM	920 PRM VILLA ALEMANA NORTE
DELGADO CONTRERAS YESENIA GRIMANESA	ASISTENTE CONTABLE	1057 PRM CDN PUERTO VARAS
DELGADO LAMAS KEVIN LEANDRO	PSICOLOGO(A) PRM	1186 PRM TARAPACA
DELGADO PRADO CAMILA ANDREA	PSICOLOGO(A) PRM	1221 PRM MAPOCHO
DELGADO RIVAS MARTIN NICOLAS	ACOMPANANTE TERAPEUTICO	1147 AFT CIUDAD DEL NIÑO ANGELMO
DELGADO SUAZO JAVIERA IGNACIA	ASISTENTE SOCIAL PRM	218 PRM PUDAHUEL MAIPU
DEL MAURO SANCHEZ FABIOLA SOFIA	ASISTENTE SOCIAL PRM	261 PRM PADRE HURTADO
DEL PINO MATURANA OLGA DEL CARMEN	ASISTENTE SOCIAL PRM	1212 PRM RENCA CERRO NAVIA
DEL RIO URRUTIA JULIA ANTONIA	ASISTENTE SOCIAL PRM	1211 PRM QUILICURA

DEL VALLE GARCIA MARIA JOSE	ASISTENTE SOCIAL PRM	1208 PRM COM PUENTE ALTO
DE TORO PINOCHET ISIDORA MARIA	Tutor (a) Socioemocional After School	1251 ESPACIO TAN
DEVIA SALINAS MARIA FERNANDA	ASISTENTE SOCIAL PRM	1142 PRM CIUDAD DEL NIÑO COMUNA PUERTO VARAS
DIAZ ACOSTA MARJORIE ANDREA	COORDINADOR TECNICO PRM	1216 PRM COMUNA LA FLORIDA
DIAZ AVENDAÑO MATIAS ALEJANDRO	PSICOLOGO(A) PRM	1224 PRM RIO MAIPO
DIAZ BRAVO JESUS ROBERTO	ASISTENTE SOCIAL PIE	1195 PIE CORONEL
DIAZ FIGUEROA MARIA DE LOS ANGELES	DIRECTOR INTERINO	1221 PRM MAPOCHO
DIAZ GARCIA CONSUELO DEL ALMA	AUXILIAR ESTAFETA	1194 PIE SAN PEDRO
DIAZ GONZALEZ CAMILA ALEJANDRA	ACOMPANANTE TERAPEUTICO	1155 AFT CIUDAD DEL NIÑO LA HERRADURA
DIAZ GONZALEZ ROBERTO INDALECIO	ASISTENTE CONTABLE	1192 PIE LOS ANGELES
DIAZ GUERRERO PEDRO PABLO	DIRECTOR/A AFTER SCHOOL	1251 ESPACIO TAN
DIAZ HERRERA ANDREA DEL ROSARIO	PSICOLOGO(A) PRM	1216 PRM COMUNA LA FLORIDA
DIAZ LARA RUTH ABIGAIL	EDUCADOR(A) RESIDENCIA	503 RESIDENCIA CAUQUENES
DIAZ MANCILLA VALESKA ANDREA	PSICOLOGO(A) PRM	1105 PRM CDN PROVINCIA LLANQUIHUE
DIAZ MUÑOZ TIARE CAMILA	EDUCADOR(A) PIE	1195 PIE CORONEL
DIAZ PEREZ LUZ MARINA	ACOMPANANTE TERAPEUTICO	1143 AFT CIUDAD DEL NIÑO SAN BERNARDO
DIAZ PLAZA JENNIFFER FERNANDA	ASISTENTE SOCIAL PRM	1212 PRM RENCA CERRO NAVIA
DIAZ POBLETE MARIA JOSE DEL CARMEN	ASISTENTE CONTABLE	1181 PRM COM IQUIQUE
DIAZ RIVERA JOSEFINA DEL SOL	AUXILIAR ESTAFETA	1125 AFT CIUDAD DEL NIÑO TIERRAS BLANCAS
DIAZ SEGEUR DANIELA PAZ	DIRECTOR	1083 PPF CDN VILLA ALEMANA SUR
DIAZ SEGEUR DAVID HERNAN	ASISTENTE SOCIAL PRM	921 PRM VILLA ALEMANA SUR
DIAZ SEPULVEDA KATHERINE VICTORIA	PSICOLOGO(A) PRM	1229 PRM PUDAHUEL
DIAZ SUAZO YULISSA ANDREA	ASISTENTE SOCIAL PRM	1183 PRM ESMERALDA
DIAZ TORO GISELLE IRENE	PSICOLOGO(A) PRM	1202 PRM RIO CLARILLO PA
DIAZ TORRES DANIEL GILBERTO	ASISTENTE CONTABLE	1186 PRM TARAPACA
DIAZ VALDES MAURICIO ANDRES	ASISTENTE SOCIAL PRM	1189 PRM CHILLAN
DIAZ VILLALOBOS LUCIA CAROLINA	ASISTENTE SOCIAL PIE	1196 PIE BIOBIO
DOMINGUEZ CANALES ANA MARIA	EDUCADOR(A) RESIDENCIA	503 RESIDENCIA CAUQUENES
DOMINGUEZ CORALES TANIA FRANCISCA	ASISTENTE CONTABLE	1224 PRM RIO MAIPO
DOMINGUEZ GOMEZ ANA BELEN	ACOMPANANTE TERAPEUTICO	1149 AFT CIUDAD DEL NIÑO QUELLON
DOMINGUEZ NILO PATRICIA LIZ	ASISTENTE SOCIAL PRM	1214 PRM TALAGANTE
DONOSO GARCIA NICOLE ALEJANDRA	PSICOLOGO(A) PRM	1220 PRM COM DE RENCA
DONOSO JIMENEZ MELISSA SCARLET	ASISTENTE SOCIAL PRM	1098 PRM CDN LA SERENA
DONOSO LABRA PATRICIA ALEJANDRA	AUXILIAR ESTAFETA	250 PIE TALAGANTE
DONOSO ORELLANA JAVIERA BELEN	PSICOLOGO(A) PRM	1230 PRM LO PRADO
DONOSO QUINCHAVIL FELIPE ANTONIO	PSICOLOGO(A) PRM	1217 PRM BELLAVISTA LF
DORREGO FERNANDEZ DANIELA PAZ	ACOMPANANTE TERAPEUTICO	1159 AFT CIUDAD DEL NIÑO LOS ANGELES ORIENTE
DROPPELMANN CORREA FRANCISCA	PSICOLOGO(A) PRM	1207 PRM PEÑAFLO
DUARTE ASPEE KARLA PAOLA	GESTOR TERRITORIAL	1131 PF CIUDAD DEL NIÑO CURICO
DUARTE BARRIGA MICHELLE CONSTANZA	ACOMPANANTE TERAPEUTICO	1132 AFT CIUDAD DEL NIÑO SAN ANTONIO
DUARTE MUÑOZ CLAUDIA FERNANDA	DISEÑADORA GRÁFICA	803 ADM CENTRALIZADA
DUARTE POLANCO ROMANE JAZMIN	ASISTENTE SOCIAL PRM	922 PRM SAN ANTONIO
DUBO ROJAS CLAUDIO ENRIQUE	PSICOLOGO(A) PRM	1183 PRM ESMERALDA
DUEÑAS SILVA RODRIGO FERNANDO	PSICOLOGO(A) PRM	1184 PRM IQUIQUE
DUMAY RATHGEB MATHIAS IGNACIO	PSICOLOGO(A) PIE	807 PIE ANGOL

DUQUE HERRERA SYLVANA SALOME	ASISTENTE SOCIAL PRM	253 PRM INDEPENDENCIA
DURAN DURAN KARINA SOLEDAD	ASISTENTE CONTABLE	1098 PRM CDN LA SERENA
DURAN MONTES CLAUDIA ANDREA	COORDINADOR TECNICO PRM	1189 PRM CHILLAN
DURAN YEVENES PAULA ANAHI	ACOMPAÑANTE TERAPEUTICO	1157 AFT CIUDAD DEL NIÑO CORONEL NORTE
ECHEVERRIA MARDONES CAROL DAYANA	ASISTENTE SOCIAL PIE	1191 PIE ÑUBLE
ECHEVERRIA SEPULVEDA MARGARITA AURORA	ACOMPAÑANTE TERAPEUTICO	1161 AFT CIUDAD DEL NIÑO LOS ANGELES PONIENTE
ECHEVERRIA VIROT ARMANDO ALBERTO DE JESUS	ACOMPAÑANTE TERAPEUTICO	1147 AFT CIUDAD DEL NIÑO ANGELMO
ELGUETA BELTRAN ROBERTO MATIAS	Tutor (a) Socioemocional After School	1251 ESPACIO TAN
ELOS PARRA GRISELDA ALEXANDRA	GESTOR TERRITORIAL	1160 PF CIUDAD DEL NIÑO LOS ANGELES ORIENTE
ESCAMILLA ROJAS DANIELA ANDREA	ASISTENTE SOCIAL PRM	1187 PRM TOCOPILLA
ESCANILLA RIVERA IVONNE GRACIELA	ASISTENTE SOCIAL PRM	1221 PRM MAPOCHO
ESCOBAR GOMEZ CAROLINA ALEJANDRA	ASISTENTE CONTABLE	218 PRM PUDAHUEL MAIPU
ESCOBAR GUTIERREZ CARLOS VICTOR	ASISTENTE CONTABLE	1190 PIE CHILLAN
ESCOBAR URRUTIA VALENTINA SOLANGE	PSICOLOGO(A) PRM	1216 PRM COMUNA LA FLORIDA
ESPARZA ALTAMIRANO FRANCISCA CECILIA	ACOMPAÑANTE TERAPEUTICO	1143 AFT CIUDAD DEL NIÑO SAN BERNARDO
ESPINOSA GONZALEZ CAMILA DANIELA	ASISTENTE SOCIAL PRM	559 PRM CAUQUENES
ESPINOSA SALINAS HELLEN CAROLINA	PSICOLOGO(A) PRM	1187 PRM TOCOPILLA
ESPINOZA ALVEAR CAROLINA INES	ABOGADO	559 PRM CAUQUENES
ESPINOZA ARAVENA FLOR CATALINA	ACOMPAÑANTE TERAPEUTICO	1127 AFT CIUDAD DEL NIÑO LOS LAGOS
ESPINOZA CARCAMO VICTORIA ANDREA	ACOMPAÑANTE TERAPEUTICO	1121 AFT CIUDAD DEL NIÑO COMUNA OSORNO
ESPINOZA CASTRO VALENTINA ESPERANZA	ASISTENTE SOCIAL PRM	1229 PRM PUDAHUEL
ESPINOZA DIAZ HECTOR ISMAEL	ENCARG CONTROL GESTION/COORDINADOR DE LICITACIONES	803 ADM CENTRALIZADA
ESPINOZA FUENZALIDA CRISTINA ANDREA	AUXILIAR ESTAFETA	253 PRM INDEPENDENCIA
ESPINOZA GALVEZ PAULINA ANDREA	COORDINADOR TECNICO PRM	1218 PRM COM PROVIDENCIA
ESPINOZA GARCIA KATHERINE PATRICIA	ASISTENTE CONTABLE	261 PRM PADRE HURTADO
ESPINOZA GODOY JENNIFER CLAUDINA BELEN	ASISTENTE CONTABLE	1147 AFT CIUDAD DEL NIÑO ANGELMO
ESPINOZA MENDEZ ANDREA DEL CARMEN	DIRECTOR	916 PRM PANGUIPULLI
ESPINOZA PEREZ VIVIAN ESTER	DIRECTOR	1217 PRM BELLAVISTA LF
ESPINOZA RAMIREZ YARITZA MACIEL	ANALISTA DE REMUNERACIONES	803 ADM CENTRALIZADA
ESPINOZA ROJAS ANNA KARINA	ASISTENTE SOCIAL PRM	1098 PRM CDN LA SERENA
ESPINOZA RUBIO CRISTIAN ANTONIO	PSICOLOGO(A) PRM	1214 PRM TALAGANTE
ESPINOZA ZUÑIGA DANIELA FRANCISCA	COORDINADOR TECNICO ADM CENTRALIZADA	803 ADM CENTRALIZADA
FABIO POBLETE BELEN	COORDINADOR TECNICO PRM	260 PRM ALHUE
FAJARDO JORQUERA SERGIO FRANCISCO	PSICOLOGO(A) PRM	1178 PRM ANTOFAGASTA
FAJARDO LOPEZ DANAE CATALINA	GESTOR TERRITORIAL	1154 PF CIUDAD DEL NIÑO FUERTE LAMBERT
FAJARDO OYARZUN DENISSE ANDREA	COORDINADOR (A) DE PERSONAS	803 ADM CENTRALIZADA
FARFAN ARCE ANALIA	ABOGADO	1216 PRM COMUNA LA FLORIDA
FARFAN VELASQUEZ NATALIA VERONICA	COORDINADOR TECNICO ADM CENTRALIZADA	803 ADM CENTRALIZADA
FARIAS ALVAREZ GABRIELA ANDREA	ASISTENTE SOCIAL PRM	260 PRM ALHUE
FARIAS CORNEJO GUISELLA SOLEDAD	ASISTENTE SOCIAL PRM	260 PRM ALHUE
FARIAS ESPINOZA PAULA ALEJANDRA	EDUCADOR(A) N RESIDENCIA	503 RESIDENCIA CAUQUENES
FARIAS GONZALEZ BASTIAN JAVIER	ASISTENTE SOCIAL PIE	250 PIE TALAGANTE
FARIAS HIGUERA JOHANA ANDREA	DIRECTOR	1181 PRM COM IQUIQUE
FARIAS HUERTA BARBARA SOFIA	PSICOLOGO(A) PRM	1178 PRM ANTOFAGASTA

FARIAS MEZA LISSETTE ALEJANDRA	COORDINADOR TECNICO PRM	1213 PRM ISLA DE MAIPO
FARIAS NIÑO STEPHANIE NIKOL	GESTOR TERRITORIAL	1122 PF CIUDAD DEL NIÑO COMUNA OSORNO
FARIAS ROJAS CRISTIAN GONZALO	PSICOLOGO(A) PRM	260 PRM ALHUE
FAUNDEZ URBINA ROSA ESTER	AUXILIAR ESTAFETA	1208 PRM COM PUENTE ALTO
FERNANDEZ ALVARADO CAMILA NICOLE	ACOMPAÑANTE TERAPEUTICO	1134 AFT CIUDAD DEL NIÑO RIO BUENO
FERNANDEZ CARRERA JAIRO ANDRES	ASISTENTE SOCIAL PRM	1205 PRM CERRILLOS
FERNANDEZ CHAMACA DANIELA ROCIO	PSICOLOGO(A) PRM	1179 PRM CAVANCHA
FERNANDEZ GUILLOT CAMILA FERNANDA	PSICOLOGO(A) PRM	1227 PRM COM DE QUILICURA
FERNANDEZ MARTINEZ LORENA DEL CARMEN	EDUCADOR(A) PIE	807 PIE ANGOL
FERNANDEZ MARTINEZ MONICA CECILIA	DIRECTOR DE COMUNICACIONES	803 ADM CENTRALIZADA
FERNANDEZ PEÑA MARGOT DANIELA	PSICOLOGO(A) PEE	1231 PEE LA FLORIDA
FERNANDEZ QUIÑONES CONSTANZA MACARENA	ASISTENTE SOCIAL PRM	920 PRM VILLA ALEMANA NORTE
FERNANDEZ RODRIGUEZ FRANCISCA DEL PILAR	PSICOLOGO(A) PIE	806 PIE CAUQUENES
FERRADA AGUILERA MARION PAULETTE	PSICOLOGO(A) PRM	1189 PRM CHILLAN
FERRADA CARDENAS JESSICA MARJORIE	ASISTENTE SOCIAL PRM	554 PRM PUERTO MONTT
FERRADA GODOY SUSANA INES	AUXILIAR ESTAFETA	1098 PRM CDN LA SERENA
FERRADA MORALES YOLANDA EUDOCIA	AUXILIAR ESTAFETA	1188 PRM BULNES
FERREIRA MONTECINOS KATTERINE JAVIERA	PSICOLOGO(A) PIE	1192 PIE LOS ANGELES
FERREIRA PALMA PAOLA MACARENA	DIRECTOR	1187 PRM TOCOPILLA
FIGUEROA GARRIDO IGNACIO RODRIGO	ASISTENTE SOCIAL PRM	1226 PRM 5 DE ABRIL
FIGUEROA LAGOS AMALIA BEATRIZ	ASISTENTE SOCIAL PRM	1202 PRM RIO CLARILLO PA
FIGUEROA MOLINA PAMELA IVETTE	ASISTENTE SOCIAL PRM	1107 PRM CDN DALCAHUE
FIGUEROA OLAVE JAVIER IGNACIO	ASISTENTE CONTABLE	260 PRM ALHUE
FIGUEROA SALAZAR FRANCISCO GABRIEL	ASISTENTE SOCIAL PRM	1097 PRM CDN METROPOLITANO
FIGUEROA SANCHEZ NAYADET NICOLE	ASISTENTE SOCIAL PIE	1194 PIE SAN PEDRO
FIGUEROA UBILLA PATRICIA JEANNETTE	AUXILIAR ESTAFETA	1207 PRM PEÑAFLORES
FLEMING MANCILLA MARIELY SUSANA	DIRECTOR	1178 PRM ANTOFAGASTA
FLORES ALVAREZ MANUEL MARCELO	DIRECTOR	1105 PRM CDN PROVINCIA LLANQUIHUE
FLORES ANACONA JOSEFA PAZ	ASISTENTE SOCIAL PRM	1182 PRM EL FARO
FLORES COLINA ELISANA DEL CARMEN	ASISTENTE CONTABLE	1232 PEE PUDAHUEL
FLORES CONTRERAS KATIA ALEJANDRA	ASISTENTE CONTABLE	250 PIE TALAGANTE
FLORES CRISOSTO CAMILA NICOL	AUXILIAR ESTAFETA	1159 AFT CIUDAD DEL NIÑO LOS ANGELES ORIENTE
FLORES DOMINGUEZ RAHYL ANTONELLA	ACOMPAÑANTE TERAPEUTICO	1121 AFT CIUDAD DEL NIÑO COMUNA OSORNO
FLORES FERNANDEZ MARIA JOSE	COORDINADOR TECNICO PRM	1085 PRM CDN PROVIDENCIA
FLORES FUENTES CRISTIAN RODRIGO	DIRECTOR	914 PRM PAILLACO
FLORES MURO DENISSE ABIGAIL	PSICOLOGO(A) PRM	1104 PRM CDN LOS VILOS
FLORES PARRA MAIRIM SKARLETT	EDUCADOR(A) PIE	807 PIE ANGOL
FLORES RUZ GIANINA VALESKA	PSICOLOGO(A) PRM	1179 PRM CAVANCHA
FONTILUS ALEXANDRA	ASISTENTE SOCIAL PRM	1204 PRM MAIPU
FRANCO NEIRA MARIA JOSE	DIRECTOR	644 PIE REGION DE LOS RIOS
FRITZ FLORES MABEL ALEJANDRA	DIRECTOR SUBROGANTE	1193 PIE CONCEPCION
FRITZ TORRES GLADYS MARCELA	ASISTENTE SOCIAL PRM	1229 PRM PUDAHUEL
FRIZ MORA GLORIA ELENA	MANIPULADOR DE ALIMENTOS	503 RESIDENCIA CAUQUENES
FRIZ TORRES LUCIA ALEJANDRA	AUXILIAR ESTAFETA	559 PRM CAUQUENES
FUENTEALBA HERRERA CATALINA BELEN	ASISTENTE SOCIAL PRM	1057 PRM CDN PUERTO VARAS
FUENTEALBA NAVARRETE CLAUDIO ANDRES	PSICOLOGO(A) PRM	1188 PRM BULNES

FUENTES ALARCON PAULA ROQUINA	ACOMPANANTE TERAPEUTICO	1121 AFT CIUDAD DEL NIÑO COMUNA OSORNO
FUENTES BAHAMONDES HERNAN ESTEBAN	JEFE TECNICO(A) RESIDENCIA	503 RESIDENCIA CAUQUENES
FUENTES BEALS CAROLINA ANDREA	ASISTENTE SOCIAL PRM	1203 PRM LAS CONDES
FUENTES CORTES FELIX IGNACIO	ASISTENTE SOCIAL PPF	615 PPF SAN ANTONIO SUR
FUENTES FUENTES MARTA MERCEDES	ASISTENTE CONTABLE	1140 PRM CIUDAD DEL NIÑO PROVINCIA CHILOE
FUENTES GALARCE KATHERINE ANDREA	PSICOLOGO(A) PRM	1210 PRM PUENTE ALTO
FUENTES HERNANDEZ ANA MARIA	ASISTENTE CONTABLE	1211 PRM QUILICURA
FUENTES MARTINEZ PAULINA ALEJANDRA	ACOMPANANTE TERAPEUTICO	1130 AFT CIUDAD DEL NIÑO CURICO
FUENTES MOYA CAMILA JAVIERA	ASISTENTE SOCIAL PRM	920 PRM VILLA ALEMANA NORTE
FUENTES RUIZ VALENTINA ANDREA	CONTADORA SENIOR	803 ADM CENTRALIZADA
FUENTES SANHUEZA IGNACIO SEBASTIAN BENJAMIN	PSICOLOGO(A) PPF	622 PPF LOTA BAJO
FUENTES TAPIA CAMILA ANDREA	PSICOLOGO(A) PRM	1098 PRM CDN LA SERENA
FUENTES VILLALON ROBERTO GERMAN	ASISTENTE SOCIAL PRM	1204 PRM MAIPU
FUENZALIDA ESCOBAR VICTORIA ALEJANDRA	ASISTENTE SOCIAL PRM	1228 PRM LA ESTRELLA
FUENZALIDA MARDONES GEMA ALEJANDRA	ASISTENTE CONTABLE	1132 AFT CIUDAD DEL NIÑO SAN ANTONIO
FUENZALIDA RIOS IRMA DEL CARMEN	GESTOR DE INCLUSIÓN	803 ADM CENTRALIZADA
FUENZALIDA VARGAS ISABEL CRISTINA	DIRECTOR	1226 PRM 5 DE ABRIL
GAETE TAPIA FERNANDA ANTONIA	GESTOR TERRITORIAL	1131 PF CIUDAD DEL NIÑO CURICO
GAJARDO BASUALTO SERGIO FELIPE	PSICOLOGO(A) PRM	1226 PRM 5 DE ABRIL
GAJARDO GUERRA ISAAC ALEJANDRO	ACOMPANANTE TERAPEUTICO	1130 AFT CIUDAD DEL NIÑO CURICO
GAJARDO OCAMPO MARIA DE LOS ANGELES	DIRECTOR SUBROGANTE	1210 PRM PUENTE ALTO
GAJARDO TELLO MARIA JOSE	PSICOLOGO(A) PRM	1227 PRM COM DE QUILICURA
GALAZ MUÑOZ CAMILA JAVIERA	PSICOLOGO(A) PRM	906 PRM QUELLON
GALDAMES CONTRERAS EDUARDO ANDRES	ASISTENTE SOCIAL PRM	1188 PRM BULNES
GALDAMES FARIAS YOLANDA INES ELVIRA	AUXILIAR ESTAFETA	1212 PRM RENCA CERRO NAVIA
GALLARDO HERRERA JUANA DEL CARMEN	EDUCADOR(A) PIE	250 PIE TALAGANTE
GALLARDO OPAZO VICTORIA RAQUEL	ACOMPANANTE TERAPEUTICO	1155 AFT CIUDAD DEL NIÑO LA HERRADURA
GALLEGOS IZQUIERDO ROMINA ANDREA	ASISTENTE SOCIAL PRM	253 PRM INDEPENDENCIA
GALLEGOS NEIRA CAROLINA ELIZABETH	ACOMPANANTE TERAPEUTICO	1161 AFT CIUDAD DEL NIÑO LOS ANGELES PONIENTE
GALLEGUILLOS GONZALEZ MELANY CATALINA	PSICOLOGO(A) PRM	1101 PRM CDN LA PORTADA
GALLEGUILLOS MONARDEZ JOHANNA ISABEL	PSICOLOGO(A) PRM	1180 PRM CERRO GRANDE
GALLEGUILLOS ORTEGA GABRIELA ISMELDA	ASISTENTE SOCIAL PRM	1219 PRM PAJARITOS
GALVEZ BAEZA MARIA PAZ	COORDINADOR TECNICO ADM CENTRALIZADA	803 ADM CENTRALIZADA
GALVEZ CANDIA ALEJANDRO TOMAS	PSICOLOGO(A) PRM	1142 PRM CIUDAD DEL NIÑO COMUNA PUERTO VARAS
GAMBOA HINOJOSA CRISTIAN ABEL	PSICOLOGO(A) PRM	1227 PRM COM DE QUILICURA
GAMBOA NAHUEL PAN CAMILA PAZ	ASISTENTE COMUNICACIONES	803 ADM CENTRALIZADA
GAMIN TRABOTICH MARIA INES	AUXILIAR ESTAFETA	1140 PRM CIUDAD DEL NIÑO PROVINCIA CHILOE
GARATE LOPEZ BIANCA VALENTINA	DIRECTOR	1127 AFT CIUDAD DEL NIÑO LOS LAGOS
GARATE PAREDES PRISCILLA NICOLLE	COORDINADOR TECNICO PRM	1204 PRM MAIPU
GARCIA ALQUINTA ROCIO DE LOS ANGELES	ABOGADO	1182 PRM EL FARO
GARCIA CARVAJAL PABLINO ANTONIO	ASISTENTE SOCIAL PRM	1098 PRM CDN LA SERENA
GARCIA KRAUSE DENISSE UDY	DIRECTOR	1145 AFT CIUDAD DEL NIÑO SAN BERNARDO SUR
GARCIA MARCELLI EVELYN MARLEN	ASISTENTE CONTABLE	554 PRM PUERTO MONTT

GARCIA MONTENEGRO CLAUDIA NICOLE	PSICOLOGO(A) PRM	1212 PRM RENCA CERRO NAVIA
GARCIA REYES VERONICA EMILIA	AUXILIAR ESTAFETA	1119 AFT CIUDAD DEL NIÑO OSORNO
GARCIA ROJAS SOFIA MARGARITA	ABOGADO	1211 PRM QUILICURA
GARCIA RUIZ DIEGO FELIPE	DIRECTOR	1202 PRM RIO CLARILLO PA
GARCIA SILVA JACQUELINE ELIZABETH	PSICOLOGO(A) PIE	644 PIE REGION DE LOS RIOS
GARNICA HENRIQUEZ DANIELA CONSTANZA	GESTOR TERRITORIAL	1135 PF CIUDAD DEL NIÑO RIO BUENO
GARRIDO ALVEAL CAMILA FERNANDA	PSICOLOGO(A) PIE	1196 PIE BIOBIO
GARRIDO AVILES MARIAN TAMARA	PSICOLOGO(A) PEE	1232 PEE PUDAHUEL
GARRIDO DIAZ NATALY CAROLINA	DIRECTOR	806 PIE CAUQUENES
GARRIDO OVALLE JOCELYN VERONICA	ASISTENTE SOCIAL PRM	1205 PRM CERRILLOS
GARRIDO PAVEZ MATIAS IGNACIO	PSICOLOGO(A) PRM	253 PRM INDEPENDENCIA
GARRIDO RUMINOTT LINDA SOLETH	EDUCADOR(A) PIE	644 PIE REGION DE LOS RIOS
GARRO MARIANA GISELA	AUXILIAR ESTAFETA	1218 PRM COM PROVIDENCIA
GASALY VENEGAS FLORENCIA	Tutor (a) Socioemocional After School	1251 ESPACIO TAN
GATICA APARICIO NADIENKA PAOLA	COORDINADOR TECNICO ADM CENTRALIZADA	803 ADM CENTRALIZADA
GATICA LARA JAVIERA ANDREA	ASISTENTE SOCIAL PRM	1097 PRM CDN METROPOLITANO
GATICA OJEDA GABRIEL IGNACIO	PSICOLOGO(A) PEE	930 PEE LA SERENA
GAYOSO ALARCON JEANNETTE NOEMI	ASISTENTE SOCIAL PIE	1195 PIE CORONEL
GAZZOLO CHAVEZ FRANCESCA ANDREA	DIRECTOR	1125 AFT CIUDAD DEL NIÑO TIERRAS BLANCAS
GIOVANETTI CONTALBA ROMINA ALEJANDRA	ASISTENTE SOCIAL PRM	1184 PRM IQUIQUE
GODOY ALVAREZ JAVIERA MURIEL	ASISTENTE SOCIAL PRM	1209 PRM CORDILLERA
GODOY AROSTICA ALEXANDRA VANESSA	ACOMPAÑANTE TERAPEUTICO	1123 AFT CIUDAD DEL NIÑO COQUIMBO
GODOY COFRE MONICA ALEJANDRA	DIRECTOR	1104 PRM CDN LOS VILOS
GOIC MAC-LEOD TOMISLAV BRIAN	GESTOR DE LISTA DE ESPERA Y APOYO TECNICO	1203 PRM LAS CONDES
GOMES RIVERO DAYANA CATHERINE	ASISTENTE CONTABLE	1182 PRM EL FARO
GOMEZ OBANDO MACARENA NOEMI	ACOMPAÑANTE TERAPEUTICO	1149 AFT CIUDAD DEL NIÑO QUELLON
GOMEZ OBANDO YASNA MAGDALENA	ACOMPAÑANTE TERAPEUTICO	1149 AFT CIUDAD DEL NIÑO QUELLON
GOMEZ VALENCIA ROMINA ESTEFANIE	EDUCADOR(A) PPF	615 PPF SAN ANTONIO SUR
GONZALEZ ANDRADE ARACELLI FRANCISCA	PSICOLOGO(A) PRM	1057 PRM CDN PUERTO VARAS
GONZALEZ BELQUEN KATALINA ARLEN ANDREA	AUXILIAR ESTAFETA	1201 PIE ANCUUD
GONZALEZ BURGOS MARCELA CECILIA	ASISTENTE SOCIAL PRM	1228 PRM LA ESTRELLA
GONZALEZ BUSTAMANTE EVELYN VALESCA	PSICOLOGO(A) PRM	1110 PRM CDN MELIPILLA
GONZALEZ CARVAJAL KAREN MACARENA	ASISTENTE SOCIAL PRM	260 PRM ALHUE
GONZALEZ CEPEDA PILAR NATALIA	EDUCADOR(A) PPF	1100 PPF CDN VILLA ALEMANA NORTE
GONZALEZ CID TAHLIA LYSSETH ROMANNETH	ASISTENTE CONTABLE	1161 AFT CIUDAD DEL NIÑO LOS ANGELES PONIENTE
GONZALEZ CIFUENTES KATIA ALEJANDRA	GESTOR TERRITORIAL	1160 PF CIUDAD DEL NIÑO LOS ANGELES ORIENTE
GONZALEZ CORTES CARLA ROMINA	PSICOLOGO(A) PRM	1184 PRM IQUIQUE
GONZALEZ CURIN KATHERINE VANESSA	SUPERVISOR ADMINISTRATIVO Y CONTABLE	803 ADM CENTRALIZADA
GONZALEZ DELGADO KARINA ALEJANDRA	ASISTENTE SOCIAL PRM	1142 PRM CIUDAD DEL NIÑO COMUNA PUERTO VARAS
GONZALEZ FREIRE CATALINA FERNANDA	ASISTENTE SOCIAL PPF	622 PPF LOTA BAJO
GONZALEZ HUENCHULLANCA PAOLA ANDREA	COORDINADOR TECNICO PRM	1209 PRM CORDILLERA
GONZALEZ JARA ROBERTO FRANCISCO	PSICOLOGO(A) PIE	644 PIE REGION DE LOS RIOS
GONZALEZ MARTINEZ SOFIA ANANDA	PSICOLOGO(A) PIE	1194 PIE SAN PEDRO
GONZALEZ MERY DANIEL FELIPE	ACOMPAÑANTE TERAPEUTICO	1123 AFT CIUDAD DEL NIÑO COQUIMBO

GONZALEZ MONTES TAMARA ANTONIA	APOYO TECNICO ADMINISTRATIVO	250 PIE TALAGANTE
GONZALEZ MOREIRA PAUL LEANDRO	EDUCADOR(A) PIE	1194 PIE SAN PEDRO
GONZALEZ NUÑEZ GENESIS CAROLINA ALEJANDRA	ASISTENTE SOCIAL PRM	1110 PRM CDN MELIPILLA
GONZALEZ OJEDA ALBERTO NICOLAS	ACOMPAÑANTE TERAPEUTICO	1121 AFT CIUDAD DEL NIÑO COMUNA OSORNO
GONZALEZ ORDENES NAYARETH ALEJANDRA	PSICOLOGO(A) PRM	1227 PRM COM DE QUILICURA
GONZALEZ SALVATIERRA MATIAS ALEJANDRO	ASISTENTE SOCIAL PIE	805 PIE CDN COMUNA VALPARAISO
GONZALEZ SANTANA DIEGO ANDRES	EDUCADOR(A) PIE	644 PIE REGION DE LOS RIOS
GONZALEZ SANZE MELANNY GERALDINE	ASISTENTE SOCIAL PRM	1217 PRM BELLAVISTA LF
GONZALEZ SEGUIN PAULA GABRIELA	ASISTENTE SOCIAL PRM	1217 PRM BELLAVISTA LF
GONZALEZ TAPIA ANDREA SOLEDAD	ASISTENTE SOCIAL PEE	930 PEE LA SERENA
GONZALEZ TOBAR JUDITH DEL CARMEN	SUPERVISOR ADMINISTRATIVO Y CONTABLE	803 ADM CENTRALIZADA
GONZALEZ VALENZUELA MICHELLE KARIN	ASISTENTE SOCIAL PRM	1211 PRM QUILICURA
GONZALEZ VARGAS CAROLINA DEL CARMEN	AUXILIAR ESTAFETA	1110 PRM CDN MELIPILLA
GONZALEZ VENEGAS FRANCISCA BELEN	ASISTENTE SOCIAL PRM	1230 PRM LO PRADO
GONZALEZ DE LA VEGA GONZALEZ ALEMANIA MARINA	GESTOR DE LISTA DE ESPERA	1145 AFT CIUDAD DEL NIÑO SAN BERNARDO SUR
GRANDJEAN AGUERO URSULA VIVIANA	DIRECTOR	580 PRM LA UNION
GRANDON OTAROLA SANDRA NICOLE	PSICOLOGO(A) PIE	1197 PIE LA UNION
GREENE BUSTAMANTE ASTRID MARIA	ABOGADO	217 PRM PUDAHUEL LO PRADO
GUAIQUE CARDENAS ELISA VIOLANDA	PSICOLOGO(A) PRM	585 PRM ANCUD
GUAJARDO CANDIA ANDRES ESTEBAN	ABOGADO	1219 PRM PAJARITOS
GUAJARDO CISTERNAS MERY ROSE	EDUCADOR(A) PPF	615 PPF SAN ANTONIO SUR
GUAJARDO SILVA MARISOL IDIOLINA	ASISTENTE SOCIAL PRM	920 PRM VILLA ALEMANA NORTE
GUAQUIANTE LILLO FERNANDA ANDREA	ASISTENTE SOCIAL PRM	1097 PRM CDN METROPOLITANO
GUERRA MEDEL CAMILA ALEJANDRA	PSICOLOGO(A) PRM	1110 PRM CDN MELIPILLA
GUERRA VALLADARES FABIOLA ANDREA	ASISTENTE CONTABLE	920 PRM VILLA ALEMANA NORTE
GUERRERO AZAGRA CAMILA BELEN	PSICOLOGO(A) PRM	1215 PRM LA FLORIDA
GUERRERO GUERRERO MARLEN DEL PILAR	AUXILIAR ESTAFETA	806 PIE CAUQUENES
GUERRERO MORALES LAURA GABRIELA	ABOGADO	1179 PRM CAVANCHA
GUILLEN ADHAM NUR MUHAMMAD ZAHIR	EDUCADOR(A) PPF	280 PPF QUILICURA
GUTIERREZ AVILA FLOR MARIA	ASISTENTE SOCIAL PRM	1101 PRM CDN LA PORTADA
GUTIERREZ CAMPOS DANIELA ALEJANDRA	PSICOLOGO(A) PRM	218 PRM PUDAHUEL MAIPU
GUTIERREZ MOLINA ALEN ANTONIO	EDUCADOR(A) N RESIDENCIA	503 RESIDENCIA CAUQUENES
GUTIERREZ MUÑOZ PAULA MELIZA	GESTOR TERRITORIAL	1162 PF CIUDAD DEL NIÑO LOS ANGELES PONIENTE
GUTIERREZ OSORIO JOHANNA FRANCISCA	ASISTENTE ADMINISTRATIVO CONTABLE	1252 DIRECCION PREVENCION
GUZMAN ACEVEDO NICOLE JAVIERA	Tutor (a) Socioemocional After School	1251 ESPACIO TAN
GUZMAN ARELLANO CINTYA ALEJANDRA	PSICOLOGO(A) PRM	1185 PRM MALLECO
GUZMAN GARCIA NELSON DOMINGO	ASISTENTE SOCIAL PRM	1208 PRM COM PUENTE ALTO
GUZMAN MONSALVE ALEXANDRA NOEMI	ASISTENTE CONTABLE	1119 AFT CIUDAD DEL NIÑO OSORNO
GUZMAN TOBAR ELENA EDUARDA	PSICOLOGO(A) PRM	260 PRM ALHUE
HAHN CONTRERAS JORGE ANDRES	ASISTENTE SOCIAL PRM	1185 PRM MALLECO
HANCENN PINO NATALY DEL PILAR	ABOGADO	1189 PRM CHILLAN
HENRIQUEZ CHANDIA ANA ELIZABETH	AUXILIAR ESTAFETA	644 PIE REGION DE LOS RIOS
HENRIQUEZ HERNANDEZ JESMARI FRANCISCA	DIRECTOR	901 PRM LLANQUIHUE
HENRIQUEZ OSSES MADELYN NOELIA	EDUCADOR(A) PIE	1196 PIE BIOBIO
HENRIQUEZ SALAS CAROL PATRICIA	ASISTENTE SOCIAL PRM	1210 PRM PUENTE ALTO

HENRIQUEZ SALAZAR DIEGO ALEJANDRO	PSICOLOGO(A) PRM	1212 PRM RENCA CERRO NAVIA
HENRIQUEZ SOTO KAMILA FERNANDA	ACOMPANANTE TERAPEUTICO	1125 AFT CIUDAD DEL NIÑO TIERRAS BLANCAS
HENRIQUEZ ZUÑIGA GABRIEL IGNACIO	ASISTENTE SOCIAL PRM	1097 PRM CDN METROPOLITANO
HEREDIA ELGUETA AYLEEN NATALIA	ACOMPANANTE TERAPEUTICO	1130 AFT CIUDAD DEL NIÑO CURICO
HERMOSILLA NAVARRETE PAMELA ALEJANDRA	AUXILIAR ESTAFETA	1231 PEE LA FLORIDA
HERNANDEZ ALVAREZ CAMILA ANDREA	PSICOLOGO(A) PRM	1057 PRM CDN PUERTO VARAS
HERNANDEZ FRITZ NAARA IVETTE CONSTANZA	EDUCADOR(A) RESIDENCIA	503 RESIDENCIA CAUQUENES
HERNANDEZ HERNANDEZ INGRID CAROLINA	ASISTENTE CONTABLE	1198 PEE PUERTO MONTT
HERNANDEZ HERRERA ROXANA BEATRIZ	ASISTENTE SOCIAL PRM	916 PRM PANGUIPULLI
HERNANDEZ LEAL MONICA ROXANA	DIRECTOR	1199 PEE OSORNO
HERNANDEZ MADRID AXEL IGNACIO	GESTOR TERRITORIAL	1146 PF CIUDAD DEL NIÑO SAN BERNARDO SUR
HERNANDEZ NUÑEZ ALEJANDRA XIMENA	ASISTENTE CONTABLE	1213 PRM ISLA DE MAIPO
HERNANDEZ ROA ULISES OSVALDO	ASISTENTE SOCIAL PRM	1223 PRM TOCORNAL PA
HERNANDEZ VALLEJOS EVELIN PAZ	PSICOLOGO(A) PRM	1177 PRM ANGOL
HERNANDEZ VERA MARIA XIMENA	ASISTENTE CONTABLE	1142 PRM CIUDAD DEL NIÑO COMUNA PUERTO VARAS
HERRERA ADAMACO KAMILA ANDREA	ACOMPANANTE TERAPEUTICO	1127 AFT CIUDAD DEL NIÑO LOS LAGOS
HERRERA BOLIVAR PATRICIO ANDRES	JEFE TECNICO PRM	1181 PRM COM IQUIQUE
HERRERA DIAZ PEDRO ALEJANDRINO	ANALISTA DESARROLLADOR	803 ADM CENTRALIZADA
HERRERA HERRERA VANESSA DEL PILAR	PSICOLOGO(A) PRM	1209 PRM CORDILLERA
HERRERA HUAYLLANI PAUL STEVE	EDUCADOR(A) PPF	280 PPF QUILICURA
HERRERA LUQUE MARCELA ALEJANDRA	ABOGADO	1224 PRM RIO MAIPO
HERRERA OLIVARES MATIAS ANTONIO	ABOGADO	1204 PRM MAIPU
HERRERA PEÑA CARLOS IGNACIO	PSICOLOGO(A) PRM	1212 PRM RENCA CERRO NAVIA
HERRERA VERDUGO RUTH NOEMI	ACOMPANANTE TERAPEUTICO	1130 AFT CIUDAD DEL NIÑO CURICO
HERTEZ RAMMSY SOFIA ANTONIA	PSICOLOGO(A) PIE	1200 PIE CASTRO
HIDALGO JOFRE HERNAN JONATHAN	PSICOLOGO(A) PRM	921 PRM VILLA ALEMANA SUR
HIDALGO PULIDO CRISTHIAN CAMILO	PSICOLOGO(A) PRM	922 PRM SAN ANTONIO
HIDALGO TORO PAMELA ALEJANDRA	ASISTENTE CONTABLE	922 PRM SAN ANTONIO
HIGUERAS HIGUERAS JOHANA ALEJANDRA	ACOMPANANTE TERAPEUTICO	1161 AFT CIUDAD DEL NIÑO LOS ANGELES PONIENTE
HIGUERAS SAN MARTIN MARCELA ELIZABETH	EDUCADOR(A) PIE	1193 PIE CONCEPCION
HORMAZABAL ASTORGA MARIA ISABEL	PSICOLOGO(A) PRM	1105 PRM CDN PROVINCIA LLANQUIHUE
HORMAZABAL AYALA FABIOLA DEL CARMEN	EDUCADOR(A) RESIDENCIA	503 RESIDENCIA CAUQUENES
HORMAZABAL BARRIA CRISTIAN RODRIGO	GESTOR TERRITORIAL	1120 PF CIUDAD DEL NIÑO OSORNO
HORMAZABAL HEVIA CARLA MARION	PSICOLOGO(A) PRM	801 ADMI CENTRAL
HORMAZABAL RECABARREN ANA MARIA	AUXILIAR DE HOGAR	503 RESIDENCIA CAUQUENES
HUAIQUICHE GONZALEZ TOMAS WLADIMIR	ASISTENTE SOCIAL PIE	644 PIE REGION DE LOS RIOS
HUAIQUIFIL CUEVAS DANIELA AILEN	ASISTENTE CONTABLE	901 PRM LLANQUIHUE
HUAIQUIPAN MILLANAO LORENA ANDREA	ASISTENTE SOCIAL PRM	1229 PRM PUDAHUEL
HUANCA PEREZ RODRIGO PABLO	PSICOLOGO(A) PRM	1140 PRM CIUDAD DEL NIÑO PROVINCIA CHILOE
HUENCHUPANI TEIGUEL KATHERINE YARICSA	AUXILIAR ESTAFETA	1200 PIE CASTRO
HUENTEN VERGARA SANDRA PAOLA	ASISTENTE SOCIAL PRM	1188 PRM BULNES
HUERTA ANDRADE ELIAS JORGE	ACOMPANANTE TERAPEUTICO	1151 AFT CDN PUERTO ANTOFAGASTA
HUERTA GARCIA CAROLINA ANDREA	SUPERVISOR ADMINISTRATIVO Y CONTABLE	803 ADM CENTRALIZADA
HUERTA MUÑOZ NAYARETT SOFIA	EDUCADOR(A) PIE	250 PIE TALAGANTE
HUIDOBRO MIRANDA CATALINA ALEXANDRA	ASISTENTE SOCIAL PRM	1187 PRM TOCOPILLA

IBACACHE ALUCEMA CLAUDIO ANTONIO	ACOMPAÑANTE TERAPEUTICO	1125 AFT CIUDAD DEL NIÑO TIERRAS BLANCAS
IBACACHE MERINO PAMELA MARIEM	DIRECTOR/A AFTER SCHOOL	1251 ESPACIO TAN
IBAÑEZ HERRERA GABRIELA CONSTANZA	PSICOLOGO(A) PRM	1217 PRM BELLAVISTA LF
IBAÑEZ SAN MARTIN DENISSE ANDREA	DIRECTOR	1188 PRM BULNES
IBAÑEZ SEPULVEDA CAMILA FERNANDA	PSICOLOGO(A) PIE	1195 PIE CORONEL
IBARRA BARRAZA BARBARA ANDREA	ACOMPAÑANTE TERAPEUTICO	1145 AFT CIUDAD DEL NIÑO SAN BERNARDO SUR
IBARRA DONOSO FABIOLA DEL CARMEN	AUXILIAR ESTAFETA	1213 PRM ISLA DE MAIPO
IBARRA LARA MACARENA DEL CARMEN	PSICOLOGO(A) PRM	1218 PRM COM PROVIDENCIA
IBARRA ROA VANINA VALERIA	PSICOLOGO(A) PPF	1083 PPF CDN VILLA ALEMANA SUR
IGLESIAS MORALES DANAEE INDIRA	ASISTENTE SOCIAL PRM	1187 PRM TOCOPILLA
IGNAMARCA SOTO ROXANA MARCELA	COORDINADOR(A) DE AFTER SCHOOL	1251 ESPACIO TAN
IGOR VARELA DIANA GIANINNA	COORDINADOR TECNICO PRM	1230 PRM LO PRADO
IGOR VILLARROEL LORENA DIONISIA	ASISTENTE SOCIAL PRM	901 PRM LLANQUIHUE
ILLANES SOTO MARCELO ANDRES	PSICOLOGO(A) PRM	253 PRM INDEPENDENCIA
INDA MARDONES MARIA ELENA	ASISTENTE DE FISCALIA	803 ADM CENTRALIZADA
INFANTE PASTEN GHISLAINE TATIANA	PSICOLOGO(A) PRM	1183 PRM ESMERALDA
INZULZA BUSTAMANTE KISSY LISSETTE	ASISTENTE CONTABLE	1178 PRM ANTOFAGASTA
INZUNZA CAMPOS DANIELA ALEJANDRA	PSICOLOGO(A) PRM	1177 PRM ANGOL
IRIARTE SEPULVEDA FRANCISCA MAXINE MACARENA	ACOMPAÑANTE TERAPEUTICO	1145 AFT CIUDAD DEL NIÑO SAN BERNARDO SUR
ISLER GUTIERREZ DIEGO ALEJANDRO	ASISTENTE SOCIAL PRM	1085 PRM CDN PROVIDENCIA
ITURRA LARA EDITH MARLEN	ECONOMO A	503 RESIDENCIA CAUQUENES
ITURRIA AVILA VALENTINA SOLEDAD ANTONIA	ASISTENTE SOCIAL PIE	806 PIE CAUQUENES
ITURRIETA ZABALA VICTORIA ALEJANDRA	ASISTENTE CONTABLE	1229 PRM PUDAHUEL
JACOBI IMBERT JOYCE DANIELA	ASISTENTE SOCIAL PRM	1215 PRM LA FLORIDA
JAEGER ALVAREZ SCHEFFY	PSICOLOGO(A) PRM	1225 PRM COMUNA CERRILLOS
JALDIN LAGOS MACARENA BELEN	ABOGADO	1184 PRM IQUIQUE
JAQUE YAÑEZ LORETTO PILAR	DIRECTOR	1184 PRM IQUIQUE
JARA ARANEDA CAMILO ALEJANDRO	ASISTENTE SOCIAL PRM	1177 PRM ANGOL
JARA FUENTEALBA MONICA EVELIN	ASISTENTE CONTABLE	1197 PIE LA UNION
JARA GUZMAN MARGARITA DE LAS MERCEDES	SUPERVISOR ADMINISTRATIVO Y CONTABLE	803 ADM CENTRALIZADA
JARA HENRIQUEZ PAULINA SOLEDAD	PSICOLOGO(A) PRM	1217 PRM BELLAVISTA LF
JARA MARTINEZ ROMINA ALEJANDRA	ASISTENTE SOCIAL PRM	580 PRM LA UNION
JARA MEDINA LETICIA VIRGINIA	DIRECTOR	1192 PIE LOS ANGELES
JARA POVEDA MIRIAM DOMINIQUE	ACOMPAÑANTE TERAPEUTICO	1127 AFT CIUDAD DEL NIÑO LOS LAGOS
JARA RODRIGUEZ NICOLE ALEJANDRA	PSICOLOGO(A) PIE	1191 PIE ÑUBLE
JARA SANTIS PRICILA ESMERALDA	ASISTENTE CONTABLE	1217 PRM BELLAVISTA LF
JARA SILVA MATIAS ANDRES	PSICOLOGO(A) PRM	1211 PRM QUILICURA
JARA VERA ANITA MARIA	DIRECTOR	807 PIE ANGOL
JARAMILLO EGAÑA CATALINA INES	PSICOLOGO(A) PRM	1225 PRM COMUNA CERRILLOS
JARAMILLO MONTECINOS LORETO ESTEFANY	PSICOLOGO	580 PRM LA UNION
JELDRES VARGAS FABIOLA BRISTELA	ACOMPAÑANTE TERAPEUTICO	1121 AFT CIUDAD DEL NIÑO COMUNA OSORNO
JEREZ JEREZ GUILLERMO FERNANDO	PSICOLOGO(A) PRM	906 PRM QUELLON
JEREZ MANCILLA MONICA CECILIA	GESTOR TERRITORIAL	1131 PF CIUDAD DEL NIÑO CURICO
JEREZ VENEGAS TANIA ALEJANDRA	DIRECTOR	1227 PRM COM DE QUILICURA
JIMENEZ MATAMORA ISAMAR SHATINA	PSICOLOGO(A) PRM	922 PRM SAN ANTONIO

JIMENEZ SALAS MATIAS IGNACIO	JEFE TECNICO	1227 PRM COM DE QUILICURA
JOFRE CASTRO PAULINA ANDREA	PSICOLOGO(A) PRM	1203 PRM LAS CONDES
JOFRE GALLARDO LUIS ALFREDO	PSICOLOGO(A) PEE	930 PEE LA SERENA
JOFRE GONZALEZ MARIO EMILIO	PSICOLOGO(A) PRM	1228 PRM LA ESTRELLA
JOFRE RODRIGUEZ KATHERINE ALEJANDRA	DIRECTOR	1228 PRM LA ESTRELLA
JONES PRADO ELIZABETH CLAUDIA	ASISTENTE CONTABLE	1230 PRM LO PRADO
JOPIA ASTORGA NICKOLS MARIA PAZ	PSICOLOGO(A) PRM	1225 PRM COMUNA CERRILLOS
JORDA MARCHANT NICOLE MARIANNE	GESTOR DE LISTA DE ESPERA	1210 PRM PUENTE ALTO
JORQUERA BARRAZA TAMARA ALEJANDRA	PSICOLOGO(A) PRM	1207 PRM PEÑAFLORES
JORQUERA FUENZALIDA MOISES ANDRES	EDUCADOR(A) PIE	1197 PIE LA UNION
JORQUERA ROJAS KATHERINNE ANDREA	ASISTENTE CONTABLE	559 PRM CAUQUENES
JUAREZ SANCHEZ LEODAN ROSALY	RONDIN	801 ADMI CENTRAL
JULIO VALDIVIA CAMILA IGNACIA	PSICOLOGO(A) PRM	1104 PRM CDN LOS VILOS
KAELIN CARTAGENA MICHEL GIOVANNI	TUTOR PEE	1232 PEE PUDAHUEL
KULJIS TESSADA ALESSANDRA ISIDORA	Tutor (a) Socioemocional After School	1251 ESPACIO TAN
KUNCAR SANHUEZA MARIA VICTORIA	PSICOLOGO(A) PIE	1192 PIE LOS ANGELES
KURTE PIZARRO FERNANDA IGNACIA	PSICOLOGO(A) PRM	1230 PRM LO PRADO
LAFFERTE CARREÑO RENE FABIAN	ASISTENTE SOCIAL PRM	1204 PRM MAIPU
LAGOS HERRERA MICHELLE ALEXANDRA	PSICOLOGO(A) PRM	1212 PRM RENCA CERRO NAVIA
LAGOS VELASQUEZ PAULA ALEJANDRA	EDUCADOR(A) PIE	1200 PIE CASTRO
LANDO NAPOLI CAMILLE ARIADNE	GESTOR DE LISTA DE ESPERA Y APOYO TECNICO	1100 PPF CDN VILLA ALEMANA NORTE
LARA ALVAREZ CRISTIAN ANDRES	PSICOLOGO(A) PIE	807 PIE ANGOL
LARA BRITO CAROLINA JOHANA	ABOGADO	1223 PRM TOCORNAL PA
LARA FLORES ANA MARIA	ASISTENTE SOCIAL PRM	1210 PRM PUENTE ALTO
LARENAS ARAVENA MARCELA FLOR	AUXILIAR ESTAFETA	807 PIE ANGOL
LARENAS MARTINEZ NATALY KAREN	COORDINADOR TECNICO PRM	1208 PRM COM PUENTE ALTO
LARGO LOPEZ LINA MARCELA	PSICOLOGO(A) PRM	1217 PRM BELLAVISTA LF
LARRONDO PORTILLA JOHANNA MARLENE	ASISTENTE SOCIAL PRM	1101 PRM CDN LA PORTADA
LAZO LILLO CRISTIAN IGNACIO	PSICOLOGO(A) PRM	1101 PRM CDN LA PORTADA
LAZO ORDENES YOSSELIN DEL CARMEN	ASISTENTE SOCIAL PRM	1178 PRM ANTOFAGASTA
LEAL MATAMALA FABIAN ANDRES	PSICOLOGO(A) PRM	1203 PRM LAS CONDES
LEBTUN FIGUEROA YESSICA YISLEY	ASISTENTE SOCIAL PRM	1105 PRM CDN PROVINCIA LLANQUIHUE
LECAROS LOBOS LUIS RODRIGO	EDUCADOR(A) RESIDENCIA	503 RESIDENCIA CAUQUENES
LECAROS LORCA GUSTAVO ADOLFO	DIRECTOR DE ADMINISTRACIÓN Y FINANZAS	803 ADM CENTRALIZADA
LEIVA ASTUDILLO PAULA ANDREA	PSICOLOGO(A) PRM	1178 PRM ANTOFAGASTA
LEIVA CACERES MONICA DEL PILAR	AUXILIAR ESTAFETA	1228 PRM LA ESTRELLA
LEIVA CASTILLO PAULA JAVIERA	TUTOR PEE	930 PEE LA SERENA
LEIVA DONOSO JAVIERA FERNANDA	ASISTENTE SOCIAL PRM	1085 PRM CDN PROVIDENCIA
LEIVA ESPINOZA EDITH ALEJANDRA	AUXILIAR ESTAFETA	1142 PRM CIUDAD DEL NIÑO COMUNA PUERTO VARAS
LEIVA GARRIDO VIVIANA MAELIZ	ASISTENTE SOCIAL PRM	1177 PRM ANGOL
LELAS LEON JOHANA ANDREA	COORDINADOR TECNICO PRM	217 PRM PUDAHUEL LO PRADO
LEMARIE OYARZUN YASMIN MARLENE	ACOMPañANTE TERAPEUTICO	1121 AFT CIUDAD DEL NIÑO COMUNA OSORNO
LEMP SEPULVEDA MATIAS ERICK	SUBDIRECTOR FINANZAS	803 ADM CENTRALIZADA
LEON CERDA JORGE ANDRES	COORDINADOR TECNICO PRM	1183 PRM ESMERALDA
LEONELLI INOSTROZA YEANNETTE PATRICIA	ASISTENTE SOCIAL PRM	916 PRM PANGUIPULLI

LEPE MELLA MIGUEL ANGEL	COORDINADOR TECNICO PRM	1105 PRM CDN PROVINCIA LLANQUIHUE
LESS PALMA CAMILA ALEJANDRA	ASISTENTE SOCIAL PRM	1223 PRM TOCORNAL PA
LETELIER PEREZ CELESTE PAZ	PSICOLOGO(A) PRM	1226 PRM 5 DE ABRIL
LEUFUMAN LIMPAYANTE MARIA ISABEL	AUXILIAR ESTAFETA	1209 PRM CORDILLERA
LEVILL ALMONACID CLAUDIA ALLISON	ASISTENTE SOCIAL PRM	1105 PRM CDN PROVINCIA LLANQUIHUE
LEVIÑANCO GUAQUIN YARIXSA JAVIERA	DIRECTOR	906 PRM QUELLON
LEYTON CASANOVA KATHERINE ALEJANDRA	DIRECTOR	920 PRM VILLA ALEMANA NORTE
LEYTON NAVARRO NICOLAS SEBASTIAN	PSICOLOGO(A) PRM	1225 PRM COMUNA CERRILLOS
LIENLAF ROJAS TATIANA	PSICOLOGO(A) PRM	1204 PRM MAIPU
LILLO ROZAS YANNIRE ALEXIS	ACOMPANANTE TERAPEUTICO	1149 AFT CIUDAD DEL NIÑO QUELLON
LILLO URIBE GERALDINE COLETTE	ASISTENTE SOCIAL PRM	1225 PRM COMUNA CERRILLOS
LINCO FUENTEALBA DIANA JAZMIN	ASISTENTE SOCIAL PRM	1221 PRM MAPOCHO
LINKER SAN JUAN DANIA KAREN	DIRECTOR	1200 PIE CASTRO
LIRA GUTIERREZ ROBERTO CARLOS	ASISTENTE SOCIAL PRM	1220 PRM COM DE RENCA
LIZAMA GUTIERREZ TABATA TAMARA	ENCARGADA DE INFRAESTRUCTURA	803 ADM CENTRALIZADA
LIZAMA RAMIREZ VALENTINA ARACELY	ACOMPANANTE TERAPEUTICO	1161 AFT CIUDAD DEL NIÑO LOS ANGELES PONIENTE
LIZANA NAVARRETE CINDY NICOLE	PSICOLOGO(A) PIE	1194 PIE SAN PEDRO
LLANCAMAN BORQUEZ VALERIA SOLEDAD	ACOMPANANTE TERAPEUTICO	1119 AFT CIUDAD DEL NIÑO OSORNO
LLANCAQUEO GARNICA VANESSA ALMENDRA	GESTOR DE REDES/ENCARGADO LISTA ESPERA	922 PRM SAN ANTONIO
LLANOS VARGAS GISELLA YASMIN	ACOMPANANTE TERAPEUTICO	1130 AFT CIUDAD DEL NIÑO CURICO
LLANQUITUR ORMEÑO CARLA GRISTELA	PSICOLOGO(A) PEE	1231 PEE LA FLORIDA
LLAO MARTINEZ MARIA IGNACIA	AUXILIAR ESTAFETA	1195 PIE CORONEL
LOBOS LOBOS YAHAIRA JAMILETTE	JEFE TECNICO	1187 PRM TOCOPILLA
LOI CALFUQUIR MILTON CESAR	DIRECTOR	1205 PRM CERRILLOS
LOPEZ BELTRAN MANUEL ALEJANDRO	DIRECTOR	1203 PRM LAS CONDES
LOPEZ BOUQUILLARD LUIS ENRIQUE	DIRECTOR	1190 PIE CHILLAN
LOPEZ CARVAJAL HUGO EDUARDO	PSICOLOGO(A) PRM	1181 PRM COM IQUIQUE
LOPEZ CHAMBE FRANCISCA YANET	ASISTENTE SOCIAL PRM	1140 PRM CIUDAD DEL NIÑO PROVINCIA CHILOE
LOPEZ FIGUEROA PAZ ELIZABETH	ASISTENTE SOCIAL PRM	1209 PRM CORDILLERA
LOPEZ GONZALEZ MARCELA ALEJANDRA	ASISTENTE SOCIAL PRM	921 PRM VILLA ALEMANA SUR
LOPEZ LAGOS CAMILA FERNANDA	ABOGADO	1231 PEE LA FLORIDA
LOPEZ LEIVA CLAUDIA ANDREA	AUXILIAR ESTAFETA	906 PRM QUELLON
LOPEZ LEON EDUARDO ALEXIS	PSICOLOGO(A) PRM	1177 PRM ANGOL
LOPEZ LIZANA CAROLINA ELIZABETH	COORDINADOR TECNICO PPF	280 PPF QUILICURA
LOPEZ LLANCAVIL GLORIA DEL CARMEN	ASISTENTE CONTABLE	1226 PRM 5 DE ABRIL
LOPEZ MATURANA CLAUDIA MARGARITA	DIRECTOR	1100 PPF CDN VILLA ALEMANA NORTE
LOPEZ USQUIANO ESMERALDA VALENTINA	ACOMPANANTE TERAPEUTICO	1121 AFT CIUDAD DEL NIÑO COMUNA OSORNO
LOPEZ VALENCIA GIOVANNI BENVENUTTO	EDUCADOR(A) PPF	1100 PPF CDN VILLA ALEMANA NORTE
LOPEZ VEGA KAREN TERESA	GESTOR DE LISTA DE ESPERA	920 PRM VILLA ALEMANA NORTE
LOPEZ WALL MARCELA GIOVANNA	AUXILIAR ESTAFETA	805 PIE CDN COMUNA VALPARAISO
LOREN ALVAREZ CARLA STEPHANIE	ASISTENTE SOCIAL PRM	1228 PRM LA ESTRELLA
LUARTE SIMONELLI TAMARA ESTER	ACOMPANANTE TERAPEUTICO	1149 AFT CIUDAD DEL NIÑO QUELLON
LUCERO LAGOS SOLEDAD VALERIA	ASISTENTE SOCIAL PRM	1213 PRM ISLA DE MAIPO
LUCERO MORA GLORIA IRENE	ASISTENTE SOCIAL PRM	217 PRM PUDAHUEL LO PRADO
LUCERO OLIVOS IGNACIO BENJAMIN	ACOMPANANTE TERAPEUTICO	1153 AFT CIUDAD DEL NIÑO FUERTE LAMBERT

MACAYA ARELLANO CAMILA EUGENIA	EDUCADOR(A) RESIDENCIA	503 RESIDENCIA CAUQUENES
MACHUCA REYES ANA MARGARITA DEL ROSARIO	EDUCADOR(A) N RESIDENCIA	503 RESIDENCIA CAUQUENES
MADARIAGA BUSTOS LEYLA	ASISTENTE SOCIAL PRM	1213 PRM ISLA DE MAIPO
MADARIAGA MATUS GLADYS DEL CARMEN	AUXILIAR ESTAFETA	1130 AFT CIUDAD DEL NIÑO CURICO
MAILLARD LEON MICHELLE VANESSA	PSICOLOGO(A) PRM	1097 PRM CDN METROPOLITANO
MALATESTA VEGA CATALINA ALESSANDRA	GESTOR DE LISTA DE ESPERA	218 PRM PUDAHUEL MAIPU
MALDONADO ALVARADO NATALY EDITH	GESTOR TERRITORIAL	1122 PF CIUDAD DEL NIÑO COMUNA OSORNO
MALDONADO BAEZ LORENA ELIZABETH	ASISTENTE SOCIAL PRM	916 PRM PANGUIPULLI
MALDONADO CUMICHEO CONSTANZA VALESKA	TUTOR PEE	1198 PEE PUERTO MONTT
MALDONADO FUENTES CARLOS ANDRES	PSICOLOGO(A) PIE	1197 PIE LA UNION
MALDONADO GONZALEZ PAMELA ANDREA	PSICOLOGO(A) PRM	1208 PRM COM PUENTE ALTO
MALDONADO ORELLANA JAVIERA ALEJANDRA	PSICOLOGO(A) PRM	1187 PRM TOCOPILLA
MALDONADO PRIETO LEONARDO ANDRES	GESTOR TERRITORIAL	1135 PF CIUDAD DEL NIÑO RIO BUENO
MALDONADO VELASQUEZ ALEJANDRA JAVIERA	ASISTENTE CONTABLE	1105 PRM CDN PROVINCIA LLANQUIHUE
MAÑAN ORELLANA JEREMY JESUS	PSICOLOGO(A) PRM	1184 PRM IQUIQUE
MANDIOLA PAVEZ CATALINA DEL PILAR	ASISTENTE SOCIAL PIE	644 PIE REGION DE LOS RIOS
MANRIQUEZ ARANEDA ARACELI CONSTANZA	APOYO ADMINISTRATIVO	803 ADM CENTRALIZADA
MANRIQUEZ CANDIA DANIELA EUGENIA	ASISTENTE SOCIAL PIE	1200 PIE CASTRO
MANRIQUEZ NOVOA DIANA BEATRIZ	ABOGADO	1177 PRM ANGOL
MANRIQUEZ ROJAS MARIA ELIZABETH	AUXILIAR ESTAFETA	1123 AFT CIUDAD DEL NIÑO COQUIMBO
MANRIQUEZ TARPEN MARIO ALEXIS	PSICOLOGO(A) PRM	1172 PRM CIUDAD DEL NIÑO PROVINCIA CAUQUENES
MANSILLA BORQUEZ PAMELA MARGOT	ACOMPAÑANTE TERAPEUTICO	1149 AFT CIUDAD DEL NIÑO QUELLON
MANSILLA BUSTOS PAMELA ARACELY	ASISTENTE SOCIAL PEE	1198 PEE PUERTO MONTT
MANSILLA GUARDA BARBARA FRANCISCA	PSICOLOGO(A) PEE	1198 PEE PUERTO MONTT
MANZANO CASTILLO MAYELE DEL CARMEN	AUXILIAR ESTAFETA	1230 PRM LO PRADO
MANZANO ESPARZA MARIA PIA	EDUCADOR(A) PIE	1190 PIE CHILLAN
MARAGAÑO VICUÑA ROXANA ELIZABETH	GESTOR DE REDES	1105 PRM CDN PROVINCIA LLANQUIHUE
MARAMBIO ANGULO DANIELA MARITZA	DIRECTOR	1130 AFT CIUDAD DEL NIÑO CURICO
MARAMBIO BRIZUELA JAVIERA DEYANIRA	PSICOLOGO(A) PRM	1205 PRM CERRILLOS
MARAMBIO VERA CONSTANZA CAMILA PATRICIA	DIRECTOR	253 PRM INDEPENDENCIA
MARAMBIO VERA LORENA PATRICIA	DIRECTOR	1212 PRM RENCA CERRO NAVIA
MARCOS GIMENEZ NATALIA SOFIA	ASISTENTE SOCIAL PRM	1222 PRM SAN JOSE DE MAIPO PA
MARDONES MANCILLA MARIA JOSE DEL CARMEN	COORDINADOR TECNICO PRM	901 PRM LLANQUIHUE
MARDONES MIRANDA PAMELA IDA	COORDINADOR TECNICO PRM	1101 PRM CDN LA PORTADA
MARDONES SILVA MAURICIO ALFREDO	PSICOLOGO(A) PRM	1219 PRM PAJARITOS
MARDONES VEGAS CLAUDIA SOLEDAD	DIRECTOR	1215 PRM LA FLORIDA
MARIN FARIAS MARIA FRANCISCA	PSICOLOGO(A) PRM	1203 PRM LAS CONDES
MARIPILLAN VARGAS YOCELYN SOLEDAD	ASISTENTE CONTABLE	906 PRM QUELLON
MARQUEZ ALBORNOZ GISELLE ANDREA	COORDINADOR TECNICO PRM	1203 PRM LAS CONDES
MARQUEZ ESPINOZA SERGIO ENRIQUE	DIRECTOR T I	803 ADM CENTRALIZADA
MARQUEZ ROJAS PAULINA ANDREA	PSICOLOGO(A) PIE	805 PIE CDN COMUNA VALPARAISO
MARTINEZ ACEVEDO CAROLAINA KARIME	ASISTENTE SOCIAL PRM	1224 PRM RIO MAIPO
MARTINEZ ALARCON DAMARI CESIA	ASISTENTE CONTABLE	1172 PRM CIUDAD DEL NIÑO PROVINCIA CAUQUENES
MARTINEZ ANGEL PAULINA SOLANGE	ASISTENTE SOCIAL PRM	1105 PRM CDN PROVINCIA LLANQUIHUE
MARTINEZ BRAVO DIANE LORETO	DIRECTOR	1157 AFT CIUDAD DEL NIÑO CORONEL NORTE

MARTINEZ CARVAJAL VERONICA CONSUELO	ACOMPAÑANTE TERAPEUTICO	1125 AFT CIUDAD DEL NIÑO TIERRAS BLANCAS
MARTINEZ CESPEDES PAOLA ANDREA	ASISTENTE SOCIAL PRM	261 PRM PADRE HURTADO
MARTINEZ ESPARZA LORETO DENISSE	ASISTENTE CONTABLE	1127 AFT CIUDAD DEL NIÑO LOS LAGOS
MARTINEZ GALAZ FRANCISCA ANDREA	PSICOLOGO(A) PRM	1228 PRM LA ESTRELLA
MARTINEZ HENRIQUEZ ISABEL CAMILA	ASISTENTE SOCIAL PRM	1224 PRM RIO MAIPO
MARTINEZ MARTINEZ DENISSE PAOLA	PSICOLOGO(A) PRM	1211 PRM QUILICURA
MARTINEZ NEIRA VALERIA NICOLE	DIRECTOR	622 PPF LOTA BAJO
MARTINEZ NUÑEZ KAREN VALESKA	PSICOLOGO(A) PRM	1097 PRM CDN METROPOLITANO
MARTINEZ RODRIGUEZ CONSTANZA MARGOT	ACOMPAÑANTE TERAPEUTICO	1119 AFT CIUDAD DEL NIÑO OSORNO
MARTINEZ SOTO PILAR IVONNE	PSICOLOGO(A) PRM	554 PRM PUERTO MONTT
MARTINO ECHEVERRIA STEFANO NICOLLA	ASISTENTE SOCIAL PRM	1186 PRM TARAPACA
MATELUNA MADARIAGA MARCELA ANDREA	COORDINADOR TECNICO PRM	1215 PRM LA FLORIDA
MATULIC FLORES CLAUDIA LORENA	PSICOLOGO(A) PRM	1223 PRM TOCORNAL PA
MATURANA MALDONADO ALEJANDRO MANUEL	PSICOLOGO(A) PRM	1211 PRM QUILICURA
MATURANA MALDONADO CONSUELO BELEN	PSICOLOGO(A) PRM	901 PRM LLANQUIHUE
MATURANA MARTINEZ KAREN ELENA	ASISTENTE SOCIAL PRM	1215 PRM LA FLORIDA
MATURANA RIOSECO NICOLAS LUIS BASTIAN	ACOMPAÑANTE TERAPEUTICO	1127 AFT CIUDAD DEL NIÑO LOS LAGOS
MATUS RETAMALES MARIA INES	ASISTENTE CONTABLE	805 PIE CDN COMUNA VALPARAISO
MAUREIRA VARGAS MARIA JOSE	ASISTENTE SOCIAL PRM	914 PRM PAILLACO
MAYORGA MANSILLA ESTER GIOVANNA	ASISTENTE CONTABLE	1085 PRM CDN PROVIDENCIA
MEDINA PACHECO GABRIELA PAZ	PSICOLOGO(A) PRM	1107 PRM CDN DALCAHUE
MEDINA PEREZ CRISTOBAL IGNACIO	PSICOLOGO(A) PRM	1218 PRM COM PROVIDENCIA
MEDINA RIVERA ALEJANDRO HERNAN	PSICOLOGO(A) PRM	920 PRM VILLA ALEMANA NORTE
MEDINA SAN MARTIN CATALINA BELEN	ACOMPAÑANTE TERAPEUTICO	1153 AFT CIUDAD DEL NIÑO FUERTE LAMBERT
MEDINA VARGAS PABLO ELIAS	EDUCADOR(A) PIE	575 PIE PUERTO MONTT
MEJIAS FUENTES JANIS JAVIERA ESTER	AUXILIAR ESTAFETA	280 PPF QUILICURA
MELIU SOTO EMA ESTER	AUXILIAR ESTAFETA	916 PRM PANGUIPULLI
MELO BAHAMONDES MARIA JOSE	DIRECTOR	1189 PRM CHILLAN
MENA GUAJARDO ANDREA CECILIA	PSICOLOGO(A) PRM	1222 PRM SAN JOSE DE MAIPO PA
MENA HERRERA LUIS ENRIQUE	PSICOLOGO(A) PRM	1057 PRM CDN PUERTO VARAS
MENA MUÑOZ JONATHAN LIBARDO	ACOMPAÑANTE TERAPEUTICO	1123 AFT CIUDAD DEL NIÑO COQUIMBO
MENA YAVAR VERONICA ANTONIETA	SUPERVISOR ADMINISTRATIVO Y CONTABLE	803 ADM CENTRALIZADA
MENDOZA CASTILLO NICOLAS IGNACIO	GESTOR TERRITORIAL/ GESTOR LISTA DE ESPERA	1162 PF CIUDAD DEL NIÑO LOS ANGELES PONIENTE
MENDOZA GUTIERREZ ARACELI SCARLET	ASISTENTE SOCIAL PRM	1204 PRM MAIPU
MENDOZA ORTIZ MARIELA CONSTANZA	PSICOLOGO(A) PIE	1200 PIE CASTRO
MENESES PASTRANA NICOLE EILLEN	AUXILIAR ESTAFETA	921 PRM VILLA ALEMANA SUR
MENESES VEGA ANA MARIA	ASISTENTE SOCIAL PRM	1101 PRM CDN LA PORTADA
MERINO AMPUERO FREDDY EDWARDS	PSICOLOGO(A) PIE	250 PIE TALAGANTE
MERY ALVAREZ YENNY MARITZA	PSICOLOGO(A) PRM	1180 PRM CERRO GRANDE
MERY CASTRO VALERIA ESTHEFANIA	ASISTENTE CONTABLE	1123 AFT CIUDAD DEL NIÑO COQUIMBO
MESSER LOPEZ MATIAS GONZALO	AUDITOR ADM Y CONTABLE	803 ADM CENTRALIZADA
MESSINA BUSQUETS CAMILA ANTONIA	DIRECTOR	1198 PEE PUERTO MONTT
MEYER GALINDO GLENNYS MERGGY	COORDINADOR TECNICO PRM	1097 PRM CDN METROPOLITANO
MEZA ORTIZ SERGIO PATRICIO	PSICOLOGO(A) PIE	250 PIE TALAGANTE
MEZA ROJAS EVELYN NITZIA	ASISTENTE SOCIAL PRM	1222 PRM SAN JOSE DE MAIPO PA
MEZA TELLEZ CLAUDIA ANDREA	ASISTENTE SOCIAL PEE	1198 PEE PUERTO MONTT

MILLAN HERNANDEZ JAVIERA IGNACIA	ACOMPAÑANTE TERAPEUTICO	1132 AFT CIUDAD DEL NIÑO SAN ANTONIO
MILLAO MILLAO RAYEN NAIARA	GENERALISTA DIRECCION DE PERSONAS	803 ADM CENTRALIZADA
MILLAPAN ARAYA CRISTOPHER ANTONIO	DIRECTOR	1201 PIE ANCUUD
MIRANDA BARRIA JENNIFER PAOLA	PSICOLOGO(A) PIE	1190 PIE CHILLAN
MIRANDA CACERES FERNANDA BELEN	PSICOLOGO(A) PRM	1226 PRM 5 DE ABRIL
MIRANDA JELDRES ANA WALESKA	PSICOLOGO(A) PRM	916 PRM PANGUIPULLI
MIRANDA MIRANDA ANA ELIZABETH	AUXILIAR ESTAFETA	1187 PRM TOCOPILLA
MIRANDA ORELLANA JAVIERA PAZ	PSICOLOGO(A) PRM	1216 PRM COMUNA LA FLORIDA
MOLINA ALMEIDA LUCAS ANDRES	ABOGADO DE FISCALIA	803 ADM CENTRALIZADA
MOLINA ARACENA GANINA MAKARENA	AUXILIAR ESTAFETA	905 PRM ILLAPEL
MOLINA BRACAMONTE DAYANY ANDREINA	PSICOLOGO(A) PEE	930 PEE LA SERENA
MOLINA RIVAS DANIELA ANDREA	ASISTENTE SOCIAL PRM	921 PRM VILLA ALEMANA SUR
MOLINA SALLORENZO PRISCILLA ANDREA	Tutor (a) Socioemocional After School	1251 ESPACIO TAN
MONCADA HERNANDEZ KATHY HARLETTE	ASISTENTE SOCIAL PRM	585 PRM ANCUUD
MONSALVE DIAZ SIRIQUID TANIA VALENTINA	PSICOLOGO(A) PIE	805 PIE CDN COMUNA VALPARAISO
MONSALVE HERNANDEZ PALOMA CONSTANZA VERONICA	ACOMPAÑANTE TERAPEUTICO	1134 AFT CIUDAD DEL NIÑO RIO BUENO
MONSALVE ITURRA JULIA VERONICA	AUXILIAR ESTAFETA	1192 PIE LOS ANGELES
MONTALVA CARMONA MANUELA FRANCISCA	ACOMPAÑANTE TERAPEUTICO	1145 AFT CIUDAD DEL NIÑO SAN BERNARDO SUR
MONTAÑO GONZALEZ BARBARA ANDREA	ASISTENTE SOCIAL PRM	1180 PRM CERRO GRANDE
MONTEALEGRE GUARACHI CAMILA MASSIEL	ASISTENTE SOCIAL PRM	217 PRM PUDAHUEL LO PRADO
MONTERO ALLENDE SEBASTIAN	DIRECTOR DE PERSONAS	803 ADM CENTRALIZADA
MONTERO DOERING ANDREA FRANCISCA	ASISTENTE CONTABLE	1183 PRM ESMERALDA
MONTIEL OYARZUN JAVIERA IGNACIA	GESTOR TERRITORIAL	1135 PF CIUDAD DEL NIÑO RIO BUENO
MONTOYA VILLABLANCA LAURA SCARLETT	COORDINADOR TECNICO PRM	1177 PRM ANGOL
MORA CONTRERAS CARLA JAVIERA	PSICOLOGO(A) PIE	1196 PIE BIOBIO
MORA CONTRERAS JUAN CARLOS	ASISTENTE SOCIAL PIE	1191 PIE ÑUBLE
MORA FERRADA TOMAS ALEJANDRO	PREVENC DE RIESGOS	803 ADM CENTRALIZADA
MORA FUENTEALBA PILAR ELIZABETH	DIRECTOR	1143 AFT CIUDAD DEL NIÑO SAN BERNARDO
MORA PEREIRA CLAUDIA ANDREA	AUXILIAR ESTAFETA	1157 AFT CIUDAD DEL NIÑO CORONEL NORTE
MORAGA MUÑOZ MARIA ELENA	EDUCADOR(A) N RESIDENCIA	503 RESIDENCIA CAUQUENES
MORAGA ROJAS LORENA ESTER	GESTOR DE LISTA DE ESPERA	1213 PRM ISLA DE MAIPO
MORAGA ROJAS PAMELA ALEJANDRA	ACOMPAÑANTE TERAPEUTICO	1151 AFT CDN PUERTO ANTOFAGASTA
MORALES CALDERON ERIK YEISON	PSICOLOGO(A) PRM	921 PRM VILLA ALEMANA SUR
MORALES CASTRO CAROLINA ANDREA	DIRECTOR	922 PRM SAN ANTONIO
MORALES FIGUEROA CONSTANZA NICOLE	GESTOR DE REDES/ENCARGADO LISTA ESPERA	1206 PRM COM MAIPU
MORALES JOPIA FERNANDA CATALINA	PSICOLOGO(A) PRM	1101 PRM CDN LA PORTADA
MORALES MELLA MARIA PAZ	DIRECTOR/A AFTER SCHOOL	1251 ESPACIO TAN
MORALES NUÑEZ DANIELA ELIZABETH	ASISTENTE SOCIAL PRM	1210 PRM PUENTE ALTO
MORALES PACHECO MARCELINA TEODORA	AUXILIAR ESTAFETA	1181 PRM COM IQUIQUE
MORALES ROJAS CAMILA ANDREA	PSICOLOGO(A) PRM	553 PRM CASTRO
MORALES TRUFFI BELEN FRANCISCA	PSICOLOGO(A) PRM	1209 PRM CORDILLERA
MORAN YAÑEZ MARIA ANGELICA	PSICOLOGO(A) PEE	1199 PEE OSORNO
MORE ORTEGA EDINSON MIJAEL	ASISTENTE CONTABLE	1211 PRM QUILICURA
MORENO ARANCIBIA PAOLO IVO	PSICOLOGO(A) PRM	1210 PRM PUENTE ALTO
MORENO MARCHANT MARIA JOSE	JEFE TECNICO	1130 AFT CIUDAD DEL NIÑO CURICO

MORENO RIQUELME EVELYN AILYN	PSICOLOGO(A) PRM	1186 PRM TARAPACA
MORENO VASQUEZ MARIA FERNANDA	PSICOLOGO(A) PRM	1229 PRM PUDAHUEL
MORILLO MARTINEZ CONSTANZA DE LOS ANGELES	PSICOLOGO(A) PRM	1213 PRM ISLA DE MAIPO
MOTA MERCHAN LAURISBETH JOSE	AUXILIAR ESTAFETA	1085 PRM CDN PROVIDENCIA
MOURGUES OLIVA GERALDINE FERNANDA	PSICOLOGO(A) PRM	1216 PRM COMUNA LA FLORIDA
MOYA CERDA NICOLE ANDREA	PSICOLOGO(A) PRM	260 PRM ALHUE
MOYA GONZALEZ SOLEDAD DEL PILAR	PSICOLOGO(A) PRM	1229 PRM PUDAHUEL
MOYA MOYA RIGOBERTO FORTUNATO MANUEL	EDUCADOR(A) N RESIDENCIA	503 RESIDENCIA CAUQUENES
MUJICA LARRAGUIBEL TOMAS LAUTARO	ACOMPANANTE TERAPEUTICO	1123 AFT CIUDAD DEL NIÑO COQUIMBO
MULLER URBINA VALENTINA PAZ	PSICOLOGO(A) PRM	1085 PRM CDN PROVIDENCIA
MUNDACA SALAZAR JOCELYN NATALY	ASISTENTE SOCIAL PRM	1184 PRM IQUIQUE
MUNDACA TOLEDO SIMON IGNACIO	Tutor (a) Socioemocional After School	1251 ESPACIO TAN
MUNITA LOBOS KATHERINE ALEXANDRA	ASISTENTE SOCIAL PRM	1178 PRM ANTOFAGASTA
MUÑOZ AEDO KATHERINE NICOLE	PSICOLOGO(A) PRM	1230 PRM LO PRADO
MUÑOZ ARRIAGADA MAXIMILIANO ADRIAN	EDUCADOR(A) PIE	1196 PIE BIOBIO
MUÑOZ AVENDAÑO KAREN FERNANDA	ASISTENTE SOCIAL PIE	1200 PIE CASTRO
MUÑOZ BUSTOS CONSTANZA NICOLETTE	ABOGADO	1142 PRM CIUDAD DEL NIÑO COMUNA PUERTO VARAS
MUÑOZ CARDENAS CONSTANZA NICOLE	ACOMPANANTE TERAPEUTICO	1134 AFT CIUDAD DEL NIÑO RIO BUENO
MUÑOZ CARI VANESA JEANETTE	GESTOR DE LISTA DE ESPERA	1150 PF CIUDAD DEL NIÑO QUELLON
MUÑOZ DURAN SANDRA MAGDALENA	AUXILIAR DE HOGAR	503 RESIDENCIA CAUQUENES
MUÑOZ ESCOBAR NELSON ANDRE	DIRECTOR	615 PPF SAN ANTONIO SUR
MUÑOZ FLORES JAVIERA FERNANDA	PSICOLOGO(A) PRM	1203 PRM LAS CONDES
MUÑOZ GATICA PALOMA FRANCISCA	ASISTENTE SOCIAL PRM	1215 PRM LA FLORIDA
MUÑOZ HIDALGO MONSERRATT NICOLE	PSICOLOGO(A) PRM	1181 PRM COM IQUIQUE
MUÑOZ HUENCHUPANI JAVIER ALEXIS	ASISTENTE SOCIAL PIE	1200 PIE CASTRO
MUÑOZ ISLA LEONARDO FABIAN	EDUCADOR(A) PIE	1193 PIE CONCEPCION
MUÑOZ LLANOS LUISA IVETTE	ASISTENTE CONTABLE	1185 PRM MALLECO
MUÑOZ LLONCOÑANCO CAROLINA ANDREA	PSICOLOGO(A) PRM	921 PRM VILLA ALEMANA SUR
MUÑOZ MOLINA DENISSE MARGARITA	ASISTENTE SOCIAL PRM	1226 PRM 5 DE ABRIL
MUÑOZ MUÑOZ ALEJANDRA BELEN	ASISTENTE SOCIAL PIE	1195 PIE CORONEL
MUÑOZ MUÑOZ ROCIO MAKARENA	PSICOLOGO(A) PRM	1185 PRM MALLECO
MUÑOZ NARVAEZ NATALIA ALEJANDRINA	AUXILIAR ESTAFETA	1227 PRM COM DE QUILICURA
MUÑOZ OJEDA CAROLINA PATRICIA	COORDINADOR TECNICO PRM	554 PRM PUERTO MONTT
MUÑOZ ORDENES MARIA DEL CARMEN	ACOMPANANTE TERAPEUTICO	1123 AFT CIUDAD DEL NIÑO COQUIMBO
MUÑOZ PACHECO CRISTIAN ANDRES	ASISTENTE SOCIAL PPF	622 PPF LOTA BAJO
MUÑOZ PEREZ CONSTANZA AMPARO	ASISTENTE SOCIAL PRM	1104 PRM CDN LOS VILOS
MUÑOZ PEREZ ERIKA VANESA	COORDINADOR TECNICO ADM CENTRALIZADA	803 ADM CENTRALIZADA
MUÑOZ PEREZ EVELYN ELIZABETH	ABOGADO	1213 PRM ISLA DE MAIPO
MUÑOZ REYES VANIA ANDREA	ACOMPANANTE TERAPEUTICO	1145 AFT CIUDAD DEL NIÑO SAN BERNARDO SUR
MUÑOZ RODRIGUEZ LORENA LIZETTE	DIRECTOR	1216 PRM COMUNA LA FLORIDA
MUÑOZ SALGADO JACQUELINE ALEJANDRA	MANIPULADOR DE ALIMENTOS	503 RESIDENCIA CAUQUENES
MUÑOZ SANTIBAÑEZ GONZALO PATRICIO	EDUCADOR(A) PIE	1201 PIE ANCUD
MUÑOZ SILVA FERNANDA PAZ	ABOGADO	260 PRM ALHUE
MUÑOZ TORO MACARENA BEATRIZ	COORDINADORA DE DESARROLLO CURRICULAR Y CALIDAD	1251 ESPACIO TAN

MUÑOZ TORRES PAZ CONSUELO	ACOMPANANTE TERAPEUTICO	1155 AFT CIUDAD DEL NIÑO LA HERRADURA
MUÑOZ VEGA MARILYN SOLEDAD	ASISTENTE CONTABLE	806 PIE CAUQUENES
MUÑOZ WURZBACH HELEN EUNICE	EDUCADOR(A) PIE	1197 PIE LA UNION
MUÑOZ ZURITA KATHERINE PAOLA	COORDINADOR TECNICO PRM	261 PRM PADRE HURTADO
NAHUELANCA REYES CECILIA INES	DIRECTOR	1140 PRM CIUDAD DEL NIÑO PROVINCIA CHILOE
NAHUELANCA RIVERA SORAYA ALEJANDRA	ASISTENTE CONTABLE	644 PIE REGION DE LOS RIOS
ÑANCUCHEO VEGA ABIGAIL VALENTINA	ASISTENTE CONTABLE	1221 PRM MAPOCHO
NARANJO LOPEZ MARIO EDUARDO	ASISTENTE SOCIAL PRM	1212 PRM RENCA CERRO NAVIA
NARANJO SIARES MAGELY GUADALUPE	PSICOLOGO(A) PRM	261 PRM PADRE HURTADO
NAVARRETE BRAVO NATALY JAZMIN	ASISTENTE SOCIAL PRM	1227 PRM COM DE QUILICURA
NAVARRETE GUERRA ROSA DEL CARMEN	AUXILIAR ESTAFETA	218 PRM PUDAHUEL MAIPU
NAVARRETE MILLA LESLIE MARGOTH	Encargado (a) de Finiquitos y Feriado Legal	803 ADM CENTRALIZADA
NAVARRETE RIVERA MARIA FRANCISCA	ABOGADO	1230 PRM LO PRADO
NAVARRETE SOLIS BETZABE MAHALAT	ASISTENTE SOCIAL PRM	1208 PRM COM PUENTE ALTO
NAVARRETE VILLARROEL NOEMI CAROLINA	AUXILIAR ESTAFETA	1191 PIE ÑUBLE
NAVARRO ARANGUIZ HUGO FRANCISCO	GESTOR TERRITORIAL	1148 PF CIUDAD DEL NIÑO ANGELMO
NAVARRO GATICA CLAUDIO ANDRES	Tutor (a) Socioemocional After School	1251 ESPACIO TAN
NAVARRO ILLANES EUNICE ARLETTE	PSICOLOGO(A) PIE	1190 PIE CHILLAN
NAVARRO QUEZADA SERGIO ESTEBAN	ASISTENTE CONTABLE	1191 PIE ÑUBLE
NAVARRO VELOSO BRYAN JONATHAN	ASISTENTE SOCIAL PRM	1225 PRM COMUNA CERRILLOS
NAVIA RODRIGUEZ MACARENA ANGELICA	GESTOR DE LISTA DE ESPERA	1204 PRM MAIPU
NAZAR MENA ANTONIA PAMELA	PSICOLOGO(A) PIE	1191 PIE ÑUBLE
NECULPAN LEPIANTE ILSE BEATRIZ	ASISTENTE CONTABLE	916 PRM PANGUIPULLI
NEIRA BENITEZ JAVIERA ESCARLETH	ACOMPANANTE TERAPEUTICO	1127 AFT CIUDAD DEL NIÑO LOS LAGOS
NEIRA MARTINEZ NAYADE NICOLE	SECRETARIA ADMINISTRATIV	803 ADM CENTRALIZADA
NEYEZ ERICES PATRICIA MACARENA	ABOGADO	901 PRM LLANQUIHUE
NORIEGA AGUILA NIKZA BELEN	ASISTENTE SOCIAL PIE	1197 PIE LA UNION
NUÑEZ ACUÑA KARLA SOLEDAD	GESTOR DE REDES/ENCARGADO LISTA ESPERA	916 PRM PANGUIPULLI
NUÑEZ CABRERA LUZ ROXANA	AUXILIAR DE ASEO	803 ADM CENTRALIZADA
NUÑEZ COLETO PAMELA BRILLIT	ASISTENTE CONTABLE	1218 PRM COM PROVIDENCIA
NUÑEZ JASME CAROLINA ALEJANDRA	ABOGADO	920 PRM VILLA ALEMANA NORTE
NUÑEZ LILLO KATHERINE NATALIA PAOLA	ACOMPANANTE TERAPEUTICO	1143 AFT CIUDAD DEL NIÑO SAN BERNARDO
NUÑEZ MALDONADO MARIELA ISABEL	ACOMPANANTE TERAPEUTICO	1132 AFT CIUDAD DEL NIÑO SAN ANTONIO
NUÑEZ NUÑEZ JAVIERA NICOLE	PSICOLOGO	513 PER RESIDENCIA CAUQUENES
NUÑEZ ORELLANA FERNANDA JAVIERA	PSICOLOGO(A) PRM	1172 PRM CIUDAD DEL NIÑO PROVINCIA CAUQUENES
NUÑEZ SALGADO DENISSE ROSA	GESTOR DE REDES/ENCARGADO LISTA ESPERA	1214 PRM TALAGANTE
NUÑEZ UNTAMA LUCIA LORENA	COORDINADOR TECNICO PRM	1179 PRM CAVANCHA
OBANDO MOENA MARINA YASIRIS	ASISTENTE SOCIAL PRM	554 PRM PUERTO MONTT
OCARANZA VALLEJOS FABIOLA CECILIA	DIRECTOR	1155 AFT CIUDAD DEL NIÑO LA HERRADURA
OCAYO FABIAN CARLOS ALBERTO	Tutor (a) Socioemocional After School	1251 ESPACIO TAN
OCHANDIA OLIVARES MANENA CRISTINA	ASISTENTE CONTABLE	930 PEE LA SERENA
OJEDA CARRASCO MARIA JOSE	ASISTENTE SOCIAL PRM	906 PRM QUELLON
OJEDA CEA PATRICIA DAMARIS	ASISTENTE SOCIAL PIE	1197 PIE LA UNION
OJEDA IGOR HECTOR DANIEL	ASISTENTE SOCIAL PRM	1057 PRM CDN PUERTO VARAS

OJEDA MANQUE PATRICIA SOLEDAD	PSICOLOGO(A) PRM	901 PRM LLANQUIHUE
OJEDA MUÑOZ JAVIERA PAZ	PSICOLOGO(A) PRM	1204 PRM MAIPU
OLAVARRIA PEREZ CONSTANZA PAOLA	ABOGADO	1178 PRM ANTOFAGASTA
OLCAY CARRERO KIMBERLY CALANDRA	PSICOLOGO(A) PRM	1179 PRM CAVANCHA
OLEA VALDEBENITO MARIA FERNANDA	PSICOLOGO(A) PRM	922 PRM SAN ANTONIO
OLGUIN SOLAR MARIA PAZ	PSICOLOGO(A) PRM	1181 PRM COM IQUIQUE
OLIVA FLORES CARLA FABIOLA	ASISTENTE SOCIAL PRM	914 PRM PAILLACO
OLIVA GALLARDO CAROLINA BEATRIZ	ASISTENTE SOCIAL	1057 PRM CDN PUERTO VARAS
OLIVA HERRERA CONSTANZA LORENA	PSICOLOGO(A) PRM	1217 PRM BELLAVISTA LF
OLIVA MARCHANT CONSTANZA MARIA	FISCAL	803 ADM CENTRALIZADA
OLIVA MURGADO LEYDISBEL	DIRECTOR	1186 PRM TARAPACA
OLIVA VILLARROEL MARCIA ALEJANDRA	COORDINADOR TECNICO PRM	1188 PRM BULNES
OLIVARES ARAYA KARINA YESSENIA	ASISTENTE SOCIAL PRM	1184 PRM IQUIQUE
OLIVARES CANTO VALENTINA IGNACIA	ASISTENTE SOCIAL PIE	1190 PIE CHILLAN
OLIVARES GONZALEZ AMILKAR ANDRES	TUTOR PEE	930 PEE LA SERENA
OLIVARES OLIVARES CONSTHANZA CAMILA	PSICOLOGO(A) PRM	1186 PRM TARAPACA
OLIVARES PALMA CAROL PAULINA	ASISTENTE SOCIAL PIE	1194 PIE SAN PEDRO
OLIVARES PEREZ SALLY SANDY	AUXILIAR ESTAFETA	1183 PRM ESMERALDA
OLIVARES PULGAR JAVIER NICOLAS	PSICOLOGO(A) PIE	644 PIE REGION DE LOS RIOS
OLIVARES RODRIGUEZ DANIELA ALEJANDRA	ABOGADO	1229 PRM PUDAHUEL
OLIVARES ROSALES ANA ISABEL	PSICOLOGO(A) PRM	1101 PRM CDN LA PORTADA
OLIVERA RODRIGUEZ VERONICA ALEJANDRA	SECRETARIA CONTABLE	803 ADM CENTRALIZADA
OLLARZU LAGOS EVELYN YISETT	ASISTENTE CONTABLE	1104 PRM CDN LOS VILOS
OLMOS GODOY ROBERTO ANDRES	DIRECTOR	1101 PRM CDN LA PORTADA
OÑATE BERROCAL PAMELA ISOLINA	GESTOR TERRITORIAL	1120 PF CIUDAD DEL NIÑO OSORNO
OÑATE SAN MARTIN SUSANA CATALINA	PSICOLOGO(A) PRM	580 PRM LA UNION
OÑATE TARIFEÑO CLAUDIA PATRICIA	ACOMPañANTE TERAPEUTICO	1159 AFT CIUDAD DEL NIÑO LOS ANGELES ORIENTE
OPITZ UHART FRANCISCA PALMENIA	ASISTENTE SOCIAL PRM	554 PRM PUERTO MONTT
OPORTO SILVA ELIZABETH JACQUELINE	ACOMPañANTE TERAPEUTICO	1121 AFT CIUDAD DEL NIÑO COMUNA OSORNO
ORDOÑEZ PEREZ VALENTINA ALEJANDRA	ASISTENTE SOCIAL PRM	253 PRM INDEPENDENCIA
ORELLANA ARANCIBIA VALENTINA PAZ	PSICOLOGO(A) PRM	1219 PRM PAJARITOS
ORELLANA LOYOLA GONZALO ANDRES	ASISTENTE SOCIAL PRM	559 PRM CAUQUENES
ORELLANA PARDO VALERIA PAZ	AUXILIAR ESTAFETA	1225 PRM COMUNA CERRILLOS
ORMAZABAL DURAN CATALINA IGNACIA	PSICOLOGO(A) PRM	1223 PRM TOCORNAL PA
ORREGO CISTERNAS JAVIER IGNACIO	ACOMPañANTE TERAPEUTICO	1159 AFT CIUDAD DEL NIÑO LOS ANGELES ORIENTE
ORTEGA CERDA CECILIA ALEJANDRA	AUXILIAR ESTAFETA	1127 AFT CIUDAD DEL NIÑO LOS LAGOS
ORTEGA GUTIERREZ VANESSA DAHYANA	ACOMPañANTE TERAPEUTICO	1147 AFT CIUDAD DEL NIÑO ANGELMO
ORTIZ BARRERA MAKARENA DAYAN	ASISTENTE SOCIAL PRM	1217 PRM BELLAVISTA LF
ORTIZ CACERES FERNANDA ANAIS	ASISTENTE SOCIAL PRM	1229 PRM PUDAHUEL
ORTIZ DIAZ ROCIO BELEN	ACOMPañANTE TERAPEUTICO	1151 AFT CDN PUERTO ANTOFAGASTA
ORTIZ GOMEZ ULISES CRISTOBAL	PSICOLOGO(A) PRM	1110 PRM CDN MELIPILLA
ORTIZ LOPEZ JANET DEL CARMEN	ASISTENTE CONTABLE	575 PIE PUERTO MONTT
ORTIZ MEDINA VALERY PATRICIA	PSICOLOGO(A) PRM	1225 PRM COMUNA CERRILLOS
ORTIZ NAVARRO GENESIS MILCA SARAI	SECRETARIA CONTABLE	1083 PPF CDN VILLA ALEMANA SUR
ORTIZ PARDO EUGENIO ENRIQUE	ASISTENTE SOCIAL PPF	615 PPF SAN ANTONIO SUR

ORTIZ PARRAGUEZ LUISA AIDA	AUXILIAR ESTAFETA	922 PRM SAN ANTONIO
OSORIO ARAYA KARLA YENDERI	PSICOLOGO(A) PRM	1179 PRM CAVANCHA
OSORIO CARRASCO HECTOR JAVIER	PSICOLOGO(A) PRM	218 PRM PUDAHUEL MAIPU
OSORIO CASTILLO FERNANDO ANTONIO	ACOMPAÑANTE TERAPEUTICO	1151 AFT CDN PUERTO ANTOFAGASTA
OSORIO HUENTEMAN EVELYN MAGDALENA	ASISTENTE SOCIAL PRM	1177 PRM ANGOL
OSORIO PALMA KAREN ELIZABETH	ASISTENTE SOCIAL PRM	1188 PRM BULNES
OSSES BARRA DANIELA NICOLE	EDUCADOR(A) PIE	1191 PIE ÑUBLE
OSSES GOMEZ SANDRA ISABEL	PSICOLOGO(A) PRM	1211 PRM QUILICURA
OSSIO VALDOVINOS GAEL SALVADOR	ASISTENTE SOCIAL PRM	1183 PRM ESMERALDA
OTAROLA MORALES KATHERINE CRISTINA	ASISTENTE SOCIAL PRM	1230 PRM LO PRADO
OVALLE GOMEZ MACARENA BELEN	GESTOR TERRITORIAL	1156 PF CIUDAD DEL NIÑO LA HERRADURA
OVALLE SOTO JAVIERA JEANNETTE	ASISTENTE SOCIAL PRM	1207 PRM PEÑAFLORES
OVANDO ANGULO MARCELO IGNACIO	PSICOLOGO(A) PRM	1208 PRM COM PUENTE ALTO
OYANEDEL ARANEDA CAMILA PAZ	ASISTENTE SOCIAL PRM	1211 PRM QUILICURA
OYARCE GARRIDO PAOLA SOLEDAD	ASISTENTE CONTABLE	1214 PRM TALAGANTE
OYARCE MIRANDA RODRIGO ANTONIO	COORDINADOR TECNICO PRM	1212 PRM RENCA CERRO NAVIA
OYARCE NAVARRO MARGARITA VERONICA	ENCARGADA DE REMUNERACION	803 ADM CENTRALIZADA
OYARZO ARROYO PAULINA TATIANA	PSICOLOGO(A) PRM	1105 PRM CDN PROVINCIA LLANQUIHUE
OYARZUN DIAZ GABRIELA PILAR	ASISTENTE SOCIAL PRM	585 PRM ANCUD
OYARZUN FLORES CRISTINA DE LOURDES	ACOMPAÑANTE TERAPEUTICO	1149 AFT CIUDAD DEL NIÑO QUELLON
OYARZUN URRUTIA NATALIA PAULINA	ASISTENTE SOCIAL PIE	1197 PIE LA UNION
PACHECO ALFARO YESICA KAREN AMELIA	PSICOLOGO(A) PRM	1206 PRM COM MAIPU
PACHECO BUSTAMANTE PAULA ANDREA	DIRECTOR	218 PRM PUDAHUEL MAIPU
PACHECO ESCOBAR CATALINA ANDREA	PSICOLOGO(A) PIE	644 PIE REGION DE LOS RIOS
PACHECO MILLAR JOSE IGNACIO	ACOMPAÑANTE TERAPEUTICO	1161 AFT CIUDAD DEL NIÑO LOS ANGELES PONIENTE
PACHECO RODRIGUEZ BARBARA IVONNE	DIRECTOR	921 PRM VILLA ALEMANA SUR
PADILLA PINO YAZMIN CONSTANZA BELEN	ASISTENTE SOCIAL PIE	1192 PIE LOS ANGELES
PAEZ GONZALEZ ESTEFANIA BELEN	PSICOLOGO(A) PRM	217 PRM PUDAHUEL LO PRADO
PALACIOS DIAZ YESSSENIA ALEJANDRA	PSICOLOGO(A) PRM	1182 PRM EL FARO
PALMA LARENAS BYRON JESUS	PSICOLOGO(A) PRM	1225 PRM COMUNA CERRILLOS
PALMA PALMA PAULA DEL CARMEN	ACOMPAÑANTE TERAPEUTICO	1130 AFT CIUDAD DEL NIÑO CURICO
PALMA PINUER VALENTINA FERNANDA	PSICOLOGO(A) PRM	580 PRM LA UNION
PALMA VARGAS GABRIELA ANTONIA	EDUCADOR(A) PIE	1197 PIE LA UNION
PALMA VENEGAS VALENTINO LIBEDINSKY	PSICOLOGO(A) PRM	1189 PRM CHILLAN
PARADA CASTILLO CATALINA PAZ	ASISTENTE SOCIAL PRM	1202 PRM RIO CLARILLO PA
PARDO JARA ESTEFANIA SOLEDAD	ASISTENTE CONTABLE	1225 PRM COMUNA CERRILLOS
PAREDES BASCHMANN MARCELA KARINA	AUXILIAR ESTAFETA	1121 AFT CIUDAD DEL NIÑO COMUNA OSORNO
PAREDES CARDENAS CAROLINA EDITH	AUXILIAR ESTAFETA	1149 AFT CIUDAD DEL NIÑO QUELLON
PAREDES MADRID YOVANNI EUGENIO	ASISTENTE SOCIAL PRM	916 PRM PANGUIPULLI
PAREDES OPORTO NATALY ANGELICA	ASISTENTE SOCIAL PRM	1210 PRM PUENTE ALTO
PAREDES PAREDES DEBORA ALEJANDRINA	ASISTENTE CONTABLE	1228 PRM LA ESTRELLA
PARIS CAYUMAN IVONNE DEL CARMEN	ASISTENTE SOCIAL PIE	807 PIE ANGOL
PARKERS OSORIO KRISTTEL BELEN	ASISTENTE SOCIAL PIE	1194 PIE SAN PEDRO
PARRA ARCE MARISOL SOLEDAD	ASISTENTE SOCIAL PRM	1214 PRM TALAGANTE
PARRA CONTRERAS PAULINA CECILIA	DIRECTOR	250 PIE TALAGANTE
PARRA DIAZ LUIS LEOPOLDO	ACOMPAÑANTE TERAPEUTICO	1153 AFT CIUDAD DEL NIÑO FUERTE LAMBERT

PARRA MARIN FRANCISCA JAVIERA	PSICOLOGO(A) PRM	920 PRM VILLA ALEMANA NORTE
PARRA OYARZUN CONSTANZA INES	ACOMPAÑANTE TERAPEUTICO	1123 AFT CIUDAD DEL NIÑO COQUIMBO
PARRA PEREZ MARIA SONIA	AUXILIAR ESTAFETA	1172 PRM CIUDAD DEL NIÑO PROVINCIA CAUQUENES
PARRA SANDOVAL JOCELYN DEL CARMEN	ASISTENTE CONTABLE	1207 PRM PEÑAFLORES
PARRA SOTO DEBORAH ANDREA	EDUCADOR(A) PIE	1192 PIE LOS ANGELES
PASTEN CORTES ALEJANDRA LUZMIRA	DIRECTOR	1153 AFT CIUDAD DEL NIÑO FUERTE LAMBERT
PASTEN ITER FABIAN ANDRES	ACOMPAÑANTE TERAPEUTICO	1153 AFT CIUDAD DEL NIÑO FUERTE LAMBERT
PASTENE AYALA CAMILA MAKARENA	ASISTENTE SOCIAL PRM	1085 PRM CDN PROVIDENCIA
PAVEZ AGUIRRE CATALINA DE LAS MERCEDES	PSICOLOGO(A) PRM	1178 PRM ANTOFAGASTA
PAVEZ AHUMADA SEBASTIAN ALEJANDRO	PSICOLOGO(A) PRM	585 PRM ANCUD
PAZMIÑO JORRATT VICTORIA DENISSE	DIRECTOR	1179 PRM CAVANCHA
PEÑA PINO LISSETTE KARINA	DIRECTOR	1085 PRM CDN PROVIDENCIA
PEÑA SAGUA PRISCILLA LORETO FERNANDA	ASISTENTE SOCIAL PRM	1184 PRM IQUIQUE
PEÑA VIERA NATALIA NICOLE	DIRECTOR	1207 PRM PEÑAFLORES
PEÑA YAÑEZ JAVIERA CATALINA	PSICOLOGO(A) PRM	559 PRM CAUQUENES
PEÑAFIEL GONZALEZ CLAUDIA ROXANA	DIRECTOR/A AFTER SCHOOL	1251 ESPACIO TAN
PEÑAILILLO CANCINO ALICIA MORAYMA DEL CARMEN	EDUCADOR(A) N RESIDENCIA	503 RESIDENCIA CAUQUENES
PEÑALOZA ARELLANO ESTEBAN ANDRES	ASISTENTE SOCIAL PEE	1231 PEE LA FLORIDA
PEÑARANDA ALFARO AIDA CECILIA	PSICOLOGO(A) PRM	1180 PRM CERRO GRANDE
PEREA LUNA EDUARDO	PSICOLOGO(A) PRM	1224 PRM RIO MAIPO
PEREDO TORRES VALENTINA LORENA	ASISTENTE SOCIAL PRM	1225 PRM COMUNA CERRILLOS
PEREDO TORRES VALENTINA LORENA	GESTOR DE LISTA DE ESPERA	1205 PRM CERRILLOS
PEREIRA CANCINO NATALY ALEJANDRA	ASISTENTE SOCIAL RESIDENCIA	513 PER RESIDENCIA CAUQUENES
PEREIRA PARRA ROMINA DANIELA	ASISTENTE CONTABLE	1195 PIE CORONEL
PEREIRA SILVA KEVIN LUIS	PSICOLOGO(A) PRM	1210 PRM PUENTE ALTO
PEREZ ABARCA PILAR IGNACIA	ASISTENTE SOCIAL PRM	1203 PRM LAS CONDES
PEREZ ARANCIBIA INES DEL CARMEN	AUXILIAR ESTAFETA	1220 PRM COM DE RENCA
PEREZ ARANEDA SERGIO ANDRES	PSICOLOGO(A) PRM	1107 PRM CDN DALCAHUE
PEREZ ESTIVALES ALFONSINA	Tutor (a) Socioemocional After School	1251 ESPACIO TAN
PEREZ FLORES MARGARITA DEL CARMEN	APOYO TECNICO ADMINISTRATIVO	580 PRM LA UNION
PEREZ GONZALEZ KATHERINE YESSENIA	PSICOLOGO(A) PRM	585 PRM ANCUD
PEREZ MARDONES KATHERINE PAULINA	ASISTENTE SOCIAL PIE	575 PIE PUERTO MONTT
PEREZ NIÑO CARLOS MATIAS	ASISTENTE SOCIAL PPF	280 PPF QUILICURA
PEREZ ORELLANA JOSE ANTONIO	PSICOLOGO(A) PRM	1204 PRM MAIPU
PEREZ PEREZ ANA CAROLINA	COORDINADOR TECNICO ADM CENTRALIZADA	803 ADM CENTRALIZADA
PEREZ SAEZ LISSETTE ANDREA	EDUCADOR(A) PIE	1195 PIE CORONEL
PEREZ SANZANA FRANCISCA JAVIERA	PSICOLOGO(A) PRM	553 PRM CASTRO
PEREZ VALLEJOS NATALIA DEL PILAR	COORDINADOR TECNICO PRM	1229 PRM PUDAHUEL
PINEDA ALVAREZ CLAUDIA ANDREA	EDUCADOR(A) PPF	280 PPF QUILICURA
PINEDA ANGULO VALENTINA ALEJANDRA	GESTOR TERRITORIAL	1128 PF CIUDAD DEL NIÑO LOS LAGOS
PINEDA RAMIREZ SANDRA RUTH	COORDINADOR TECNICO ADM CENTRALIZADA	803 ADM CENTRALIZADA
PINO CARDENAS CLAUDIA MARCELA	SUPERVISOR ADMINISTRATIVO Y CONTABLE	803 ADM CENTRALIZADA
PINO FUENTES RENATO ANDRES	ASISTENTE CONTABLE	1064 PROGRAMA DE PREVENCION PCIT
PINO MARQUEZ CLAUDIA EUGENIA	DIRECTOR	1161 AFT CIUDAD DEL NIÑO LOS ANGELES PONIENTE

PINO MEJIAS CLAUDIA PAOLA	DIRECTOR	1214 PRM TALAGANTE
PINO MOSCOSO FRANCESCA SOLANGE	ASISTENTE SOCIAL PRM	1186 PRM TARAPACA
PINO OPAZO KARINA JACQUELINNE TERESITA	GESTOR TERRITORIAL	1128 PF CIUDAD DEL NIÑO LOS LAGOS
PINO PIZARRO ANGELICA MARIA	ASISTENTE CONTABLE	1179 PRM CAVANCHA
PINO SALAZAR ELIZABETH MACARENA	ASISTENTE CONTABLE	1143 AFT CIUDAD DEL NIÑO SAN BERNARDO
PINO SALAZAR MARIA ALEJANDRA	AUXILIAR ESTAFETA	1145 AFT CIUDAD DEL NIÑO SAN BERNARDO SUR
PINTO MC TAGUE MARCELA MARIE	PSICOLOGO(A) PIE	1193 PIE CONCEPCION
PINTO MERINO VALERIA IVONNE	DIRECTORA DE PREVENCIÓN	1252 DIRECCION PREVENCIÓN
PINTO MONTERO JUAN PABLO	ABOGADO	1218 PRM COM PROVIDENCIA
PINTO RIVERAS SOLANGE ANDREA	ASISTENTE SOCIAL PRM	1186 PRM TARAPACA
PINTO RODRIGUEZ MARIA JOSE	ASISTENTE SOCIAL PRM	1205 PRM CERRILLOS
PIZARRO ACEITON INGER PAOLA	PSICOLOGO(A) PRM	1184 PRM IQUIQUE
PIZARRO CAUL ROMINA ELIZABETH	PSICOLOGO(A) PRM	1187 PRM TOCOPILLA
PIZARRO CUELLAR CAROLINA ALEJANDRA	DIRECTOR	1180 PRM CERRO GRANDE
PIZARRO DIAZ TERESA ANDREA	JEFE TECNICO	930 PEE LA SERENA
PIZARRO PEÑA GABRIELA FERNANDA MARIA	ACOMPANANTE TERAPEUTICO	1159 AFT CIUDAD DEL NIÑO LOS ANGELES ORIENTE
PIZARRO RIVEROS VALESKA MARIELA	ASISTENTE ADMINISTRATIVO CONTABLE	803 ADM CENTRALIZADA
PIZARRO TAPIA TATIANA PAMELA	PSICOLOGO(A) PRM	921 PRM VILLA ALEMANA SUR
PIZARRO TOLEDO CECILIA FERNANDA	PSICOLOGO(A) PRM	1221 PRM MAPOCHO
PIZARRO VARGAS JORGE EDUARDO	EDUCADOR(A) N RESIDENCIA	503 RESIDENCIA CAUQUENES
PLAZA CACERES MARIA FERNANDA	ASISTENTE SOCIAL PRM	922 PRM SAN ANTONIO
PLAZA OSORIO LORETO AMALIA	ASISTENTE SOCIAL PIE	250 PIE TALAGANTE
PLAZA PIVET ALEX	ABOGADO	1098 PRM CDN LA SERENA
POBLETE CEA PIA ALEJANDRA	EDUCADOR(A) PIE	1194 PIE SAN PEDRO
POLANCO FUENTES MARIA LUZ	GESTOR TERRITORIAL	1146 PF CIUDAD DEL NIÑO SAN BERNARDO SUR
PONCE CID NATALIA LORENA	ACOMPANANTE TERAPEUTICO	1159 AFT CIUDAD DEL NIÑO LOS ANGELES ORIENTE
PONCE EJIWAJA CRISTOPHER	ENCARG DE SOPORTE INFORM	803 ADM CENTRALIZADA
PONCE OLIVERO CLAUDIA ANDREA	AUXILIAR ESTAFETA	217 PRM PUDAHUEL LO PRADO
PONCE RUIZ JANIRA ALEJANDRA	EDUCADOR(A) RESIDENCIA	503 RESIDENCIA CAUQUENES
PONCE VILLARROEL MAKARENA ANDREA	ASISTENTE SOCIAL PRM	553 PRM CASTRO
PORTILLA AGUILERA FIAMA ARACELI	ASISTENTE SOCIAL PRM	1101 PRM CDN LA PORTADA
PORTIÑO LEPE CLAUDIA IGNACIA	PSICOLOGO(A) PIE	1201 PIE ANCURD
POZAS RUBILAR CRISTINA ODETTE	COORDINADOR TECNICO PRM	218 PRM PUDAHUEL MAIPU
PRADO GUZMAN SOLANGE ANDREA	ASISTENTE SOCIAL PRM	1210 PRM PUENTE ALTO
PRADO RIVAS FRANCISCO JAVIER	PSICOLOGO(A) PRM	1221 PRM MAPOCHO
PROGASKA CONCHA CAMILA FERNANDA	ABOGADO	1209 PRM CORDILLERA
PRUNEDA FIERRO MARIA PAZ	PSICOLOGO(A) PRM	1214 PRM TALAGANTE
PUGA RAMIREZ CINTHIA ANDREA	PSICOLOGO(A) PRM	1205 PRM CERRILLOS
PULGAR ARTEAGA YAZMIN SCARLETT	EDUCADOR(A) PIE	1193 PIE CONCEPCION
PULGAR VERA VALESKA ANDREA	PSICOLOGO(A) PRM	1183 PRM ESMERALDA
QUERO ALLENDE MIGUEL ANGEL	DIRECTOR	1230 PRM LO PRADO
QUEVEDO BUSTOS FERNANDA BELEN	ASISTENTE SOCIAL PRM	922 PRM SAN ANTONIO
QUEZADA CISTERNA ELDA ERADIA	AUXILIAR ESTAFETA	1143 AFT CIUDAD DEL NIÑO SAN BERNARDO
QUEZADA QUIJADA CLAUDIA VALERIA	ABOGADO	1220 PRM COM DE RENCA
QUEZADA RIVERAS CATALINA BELEN	Tutor (a) Socioemocional After School	1251 ESPACIO TAN

QUEZADA ULLOA DAVID MATIAS GUSTAVO	ASISTENTE SOCIAL PRM	1177 PRM ANGOL
QUIDEL RIQUELME ROMINA NOEMI	ASISTENTE SOCIAL PIE	1194 PIE SAN PEDRO
QUIJADA OLIVA AIDA AURORA	ASISTENTE CONTABLE	503 RESIDENCIA CAUQUENES
QUINTANA HIDALGO SEBASTIAN ANDRES	PSICOLOGO(A) PIE	250 PIE TALAGANTE
QUINTANA OTAROLA CARMEN GLORIA	ABOGADO	1189 PRM CHILLAN
QUINTANA OTAROLA VERONICA DEL CARMEN	ABOGADO	1188 PRM BULNES
QUINTANA VELASQUEZ MASSIEL BEATRIZ	DIRECTOR	1208 PRM COM PUENTE ALTO
QUINTANILLA GONZALEZ JAVIERA IGNACIA	EDUCADOR(A) PPF	615 PPF SAN ANTONIO SUR
QUINTANILLA MEDINA CAROL ANDREA	PSICOLOGO(A) PRM	1215 PRM LA FLORIDA
QUINTEROS GONZALEZ FRANCISCA MACARENA	Tutor (a) Socioemocional After School	1251 ESPACIO TAN
QUINTULLANCA ALMONACID TANIA TAMARA	ASISTENTE SOCIAL PIE	575 PIE PUERTO MONTT
QUINTUPURRAY NAHUELQUIN ANGELO JIMMY	ACOMPAÑANTE TERAPEUTICO	1147 AFT CIUDAD DEL NIÑO ANGELMO
QUIROZ ARANDA ROMINA TERESA	PSICOLOGO(A) PRM	1186 PRM TARAPACA
QUIROZ MONTIEL THIAREN JOHANA	ASISTENTE SOCIAL PIE	805 PIE CDN COMUNA VALPARAISO
QUIVIRA BAEZA EVA ISABEL	EDUCADOR(A) PPF	615 PPF SAN ANTONIO SUR
RAMIREZ CARVAJAL VANESA PATRICIA	AUXILIAR ESTAFETA	1185 PRM MALLECO
RAMIREZ ESCOBAR VANNESSA ALEXANDRA	ASISTENTE SOCIAL PRM	1225 PRM COMUNA CERRILLOS
RAMIREZ LEIVA LEONOR DEL CARMEN	ASISTENTE CONTABLE	1189 PRM CHILLAN
RAMIREZ MALDONADO FERNANDA IGNACIA IRIS	ASISTENTE SOCIAL PRM	1217 PRM BELLAVISTA LF
RAMIREZ MORALES NAYADETH SOLEDAD	ASISTENTE SOCIAL PIE	575 PIE PUERTO MONTT
RAMIREZ MUÑOZ NATALY TERESA	DIRECTOR	1222 PRM SAN JOSE DE MAIPO PA
RAMIREZ OLIVARES JAVIERA MARIA	PSICOLOGO(A) PPF	615 PPF SAN ANTONIO SUR
RAMIREZ SANTIBAÑEZ OSCAR OSVALDO	COORDINADOR TECNICO ADM CENTRALIZADA	803 ADM CENTRALIZADA
RAMIREZ TORO CRISTIAN IGNACIO	PSICOLOGO(A) PRM	1205 PRM CERRILLOS
RAMOS GUERRA BRISSY ANDREA	DIRECTOR	1232 PEE PUDAHUEL
RAMOS SALDIAS PAULINA DEL PILAR	COORDINADOR TECNICO PRM	1220 PRM COM DE RENCA
RATTI LAGAZZI DIRAMANDA LIDY	AUXILIAR ESTAFETA	1177 PRM ANGOL
REALE CERDA SIMON PEDRO	PSICOLOGO(A) PRM	218 PRM PUDAHUEL MAIPU
REBOLLEDO RIVAS MARCELA ALEJANDRA	DIRECTOR	280 PPF QUILICURA
REBOLLEDO VASQUEZ MACARENA DE LOS ANGELES	ASISTENTE SOCIAL PRM	1107 PRM CDN DALCAHUE
RECBAL GUTIERREZ MARIA JOSE	PSICOLOGO(A) PIE	806 PIE CAUQUENES
REIHER MAIER NICOLLE CONSTANZA	PSICOLOGO(A) PRM	901 PRM LLANQUIHUE
REQUENA TORRES NATALIA PAULINA	Tutor (a) Socioemocional After School	1251 ESPACIO TAN
RETAMAL GARCIA VALENTINA FRANCISCA	ASISTENTE SOCIAL PRM	1179 PRM CAVANCHA
RETAMALES SILVA LORENA DEL CARMEN	PSICOLOGO(A) PRM	1206 PRM COM MAIPU
REYES ALVAREZ JONATHAN STEVE	ASISTENTE SOCIAL PRM	1208 PRM COM PUENTE ALTO
REYES BAEZ FRANCISCA BELEN	PSICOLOGO(A) PRM	1223 PRM TOCORNAL PA
REYES BRUNA GABRIELA PAZ	ASISTENTE SOCIAL PRM	1105 PRM CDN PROVINCIA LLANQUIHUE
REYES CRUZ ALEJANDRA HAYDEE	DIRECTOR	217 PRM PUDAHUEL LO PRADO
REYES DIAZ PATRICIA CAROLINA	PERIODISTA	803 ADM CENTRALIZADA
REYES GALLARDO CATALINA RAQUEL	PSICOLOGO(A) PIE	1197 PIE LA UNION
REYES GUTIERREZ JAVIERA IVON	ASISTENTE SOCIAL PRM	914 PRM PAILLACO
REYES INOSTROZA NELLY DEL CARMEN	ASISTENTE SOCIAL PRM	1107 PRM CDN DALCAHUE
REYES LOPEZ JAVIERA PAZ	PSICOLOGO(A) PRM	1213 PRM ISLA DE MAIPO
REYES OJEDA YANINA TAMARA	ASISTENTE SOCIAL PRM	1213 PRM ISLA DE MAIPO

REYES SAN MARTIN CATHERINE ANDREA	ACOMPAÑANTE TERAPEUTICO	1159 AFT CIUDAD DEL NIÑO LOS ANGELES ORIENTE
REYES VALENZUELA NICOLE ALEJANDRA	PSICOLOGO(A) PRM	1057 PRM CDN PUERTO VARAS
REYES VERGARA IAN STEVE	EDUCADOR(A) N RESIDENCIA	503 RESIDENCIA CAUQUENES
RICCI ROJAS MORIN MONSERRAT	ASISTENTE SOCIAL PEE	930 PEE LA SERENA
RIESCO MUÑOZ XIMENA DEL CARMEN	INVESTIGADORA JUNIOR	803 ADM CENTRALIZADA
RIETTA PIZARRO CAMILA PAOLA	PSICOLOGO(A) PRM	1104 PRM CDN LOS VILOS
RIFF CAÑETE RAMON ENRIQUE	PSICOLOGO(A) PIE	1200 PIE CASTRO
RIFFO AHUMADA CAMILA FERNANDA	PSICOLOGO(A) PRM	217 PRM PUDAHUEL LO PRADO
RIFFO BORQUEZ ISIDORA SAYEN	ASISTENTE SOCIAL PPF	280 PPF QUILICURA
RIOS GARCIA MONICA DEL ROSARIO	DIRECTOR	1172 PRM CIUDAD DEL NIÑO PROVINCIA CAUQUENES
RIOS JIMENEZ MARCIA ESTER	ASISTENTE CONTABLE	1110 PRM CDN MELIPILLA
RIOS NAUCO MARCIA ANDREA	AUXILIAR ESTAFETA	580 PRM LA UNION
RIOS RIOS CAMILA SOLEDAD	TUTOR PEE	1198 PEE PUERTO MONTT
RIOS SOTOMAYOR VALENTINA	ACOMPAÑANTE TERAPEUTICO	1145 AFT CIUDAD DEL NIÑO SAN BERNARDO SUR
RIQUELME ALMONACID NADIA ANDREA	ASISTENTE SOCIAL PRM	553 PRM CASTRO
RIQUELME BELMAR ANGELA CECILIA	SUPERVISOR ADMINISTRATIVO Y CONTABLE	803 ADM CENTRALIZADA
RIQUELME CARRASCO DARLING STEPHANIE ALEJANDRA	ACOMPAÑANTE TERAPEUTICO	1159 AFT CIUDAD DEL NIÑO LOS ANGELES ORIENTE
RIQUELME ESTRADA ENYA EVELYN	ASISTENTE CONTABLE	1159 AFT CIUDAD DEL NIÑO LOS ANGELES ORIENTE
RIVAS BRAVO BARBARA ALEJANDRA	EDUCADOR(A) PIE	1192 PIE LOS ANGELES
RIVAS ESCOBAR YONATAN ANTONIO	ACOMPAÑANTE TERAPEUTICO	1161 AFT CIUDAD DEL NIÑO LOS ANGELES PONIENTE
RIVERA CALAPAY DARLYNG PAOLA	ACOMPAÑANTE TERAPEUTICO	1134 AFT CIUDAD DEL NIÑO RIO BUENO
RIVERA GONZALEZ SANDRA ANDREA	ABOGADO	1101 PRM CDN LA PORTADA
RIVERA RIVERA FANCY MARIZA	AUXILIAR ESTAFETA	1161 AFT CIUDAD DEL NIÑO LOS ANGELES PONIENTE
RIVERA URIBE MARIA JESUS	ASISTENTE SOCIAL	1127 AFT CIUDAD DEL NIÑO LOS LAGOS
ROA BARRERA RODRIGO ALFREDO	ACOMPAÑANTE TERAPEUTICO	1119 AFT CIUDAD DEL NIÑO OSORNO
ROA BUSTAMANTE MIGUEL ANGEL	COORDINADOR TECNICO PIE	1190 PIE CHILLAN
ROA PARDO CAROLINA ANDREA	ASISTENTE SOCIAL PRM	1207 PRM PEÑAFLORES
ROBLES MARIN NICOLAS IGNACIO	ACOMPAÑANTE TERAPEUTICO	1151 AFT CDN PUERTO ANTOFAGASTA
ROBLES PEREZ FERNANDA ANDREA	GESTOR TERRITORIAL	1126 PF CIUDAD DEL NIÑO TIERRAS BLANCAS
ROCHA MUÑOZ ROBERTO EDMUNDO	COORDINADOR TECNICO ADM CENTRALIZADA	803 ADM CENTRALIZADA
ROCO BAEZ DANIELA PAULINA	ASISTENTE SOCIAL PRM	905 PRM ILLAPEL
RODRIGO SORIA IVAN	COORDINADOR TECNICO ADM CENTRALIZADA	803 ADM CENTRALIZADA
RODRIGUEZ ALVARADO CRISTINA FABIOLA	ACOMPAÑANTE TERAPEUTICO	1155 AFT CIUDAD DEL NIÑO LA HERRADURA
RODRIGUEZ ARELLANO DANILO ANDRES	PSICOLOGO(A) PRM	1209 PRM CORDILLERA
RODRIGUEZ CASTILLO ELSA FABIOLA	PSICOLOGO(A) PRM	1218 PRM COM PROVIDENCIA
RODRIGUEZ CASTILLO HECTOR MANUEL	DIRECTOR	1183 PRM ESMERALDA
RODRIGUEZ CONCHA MARIA CECILIA	GENERALISTA DIRECCION DE PERSONAS	803 ADM CENTRALIZADA
RODRIGUEZ FERNANDEZ JOSE IGNACIO	ASISTENTE SOCIAL PRM	1180 PRM CERRO GRANDE
RODRIGUEZ FIGUEROA ELISA	PSICOLOGO(A) PRM	1085 PRM CDN PROVIDENCIA
RODRIGUEZ GAJARDO CESAR NICOLAS	ASISTENTE SOCIAL PRM	1226 PRM 5 DE ABRIL
RODRIGUEZ GUTIERREZ MARIA TRINIDAD	PSICOLOGO(A) PRM	1085 PRM CDN PROVIDENCIA
RODRIGUEZ MAZUELA VICTOR IGNACIO	PSICOLOGO(A) PRM	1210 PRM PUENTE ALTO

RODRIGUEZ SOTO FELIPE SEBASTIAN	ASISTENTE SOCIAL PIE	1191 PIE ÑUBLE
RODRIGUEZ TASSARA ARACELI ANGELICA	PSICOLOGO(A) PRM	1215 PRM LA FLORIDA
ROJAS ALTAMIRANO ELIZABETH MACARENA	ASISTENTE SOCIAL PRM	217 PRM PUDAHUEL LO PRADO
ROJAS ATABALES ALEXA CAROLINA	ASISTENTE CONTABLE	1202 PRM RIO CLARILLO PA
ROJAS BENITEZ DANIELA PATRICIA	ASISTENTE SOCIAL PRM	260 PRM ALHUE
ROJAS DINAMARCA MANUEL ERNESTO	ASISTENTE SOCIAL PRM	253 PRM INDEPENDENCIA
ROJAS FERNANDEZ RUTH IRENE	ASISTENTE CONTABLE	1157 AFT CIUDAD DEL NIÑO CORONEL NORTE
ROJAS IBAÑEZ NICOLE ELIZABETH	ASISTENTE SOCIAL PRM	1217 PRM BELLAVISTA LF
ROJAS LOPEZ ESPERANZA DEL PILAR	ASISTENTE SOCIAL PRM	1178 PRM ANTOFAGASTA
ROJAS MESA JESSICA MARITZA	ASISTENTE SOCIAL PRM	260 PRM ALHUE
ROJAS MONTERO MARIANA PAZ	ASISTENTE SOCIAL PIE	807 PIE ANGOL
ROJAS MUÑOZ JOSE ANDRES	ACOMPañANTE TERAPEUTICO	1130 AFT CIUDAD DEL NIÑO CURICO
ROJAS OSSES VALERIA IGNACIA	ASISTENTE SOCIAL PRM	1178 PRM ANTOFAGASTA
ROJAS PASTEN MARIA JOSEFINA	ASISTENTE SOCIAL PRM	1219 PRM PAJARITOS
ROJAS SALGADO DANIELA ALEJANDRA	ASISTENTE SOCIAL PRM	553 PRM CASTRO
ROJAS SANDOVAL JUAN FRANCISCO	ABOGADO	1205 PRM CERRILLOS
ROJAS SERRANO NOELIA YASMIN	ACOMPañANTE TERAPEUTICO	1132 AFT CIUDAD DEL NIÑO SAN ANTONIO
ROJAS SOTO GABRIEL DANTE	ACOMPañANTE TERAPEUTICO	1119 AFT CIUDAD DEL NIÑO OSORNO
ROJAS TOLEDO JAVIERA ANDREA	PSICOLOGO(A) PRM	1097 PRM CDN METROPOLITANO
ROJAS VALDES ARIEL DE JESUS	COORDINADOR TECNICO PRM	1217 PRM BELLAVISTA LF
ROJAS VERGARA MARION ANDREA	TERAPEUTA	1064 PROGRAMA DE PREVENCION PCIT
ROLDAN ZUÑIGA RUBEN ALEJANDRO	AUDITOR ADM Y CONTABLE	803 ADM CENTRALIZADA
ROMERO PAZOS ALEJANDRA EUGENIA	ABOGADO	218 PRM PUDAHUEL MAIPU
ROMO AVELLO CECILIA XIMENA	ASISTENTE SOCIAL PRM	1187 PRM TOCOPILLA
ROMO CELIS RODRIGO ANDRES	SOPORTE TECNICO TI	803 ADM CENTRALIZADA
ROSALES FONSECA JENNI DEL CARMEN	PSICOLOGO(A) PRM	1189 PRM CHILLAN
ROSAS ALFARO STEFANNY CONSTANZA	PSICOLOGO(A) PRM	905 PRM ILLAPEL
ROSAS CASTRO NATALIA MAGALY	ASISTENTE CONTABLE	1141 PRM CIUDAD DEL NIÑO COMUNA ANCUD
ROSAS ROMERO XIMENA ALEJANDRA	ASISTENTE SOCIAL PRM	1189 PRM CHILLAN
RUBILAR GODOY FRANCISCA ALEJANDRA	EDUCADOR(A) PIE	1190 PIE CHILLAN
RUBILAR QUEZADA KATHERINE ANDREA	PSICOLOGO(A) PIE	1190 PIE CHILLAN
RUBIO CALDERON CLAUDIA ANDREA	COORDINADOR TECNICO PRM	1205 PRM CERRILLOS
RUH SEIJAS NATALIA AMELIA	PSICOLOGO(A) PRM	1204 PRM MAIPU
RUIZ PEREZ YISSLEY DE LOS ANGELES	DIRECTOR	1195 PIE CORONEL
RUZ ALVAREZ JAVIERA IGNACIA	PSICOLOGO(A) PRM	261 PRM PADRE HURTADO
SAAVEDRA ARRIAGADA PAULA ANDREA	ACOMPañANTE TERAPEUTICO	1143 AFT CIUDAD DEL NIÑO SAN BERNARDO
SAAVEDRA PASTENE MARIA JOSE	ASISTENTE SOCIAL PRM	1184 PRM IQUIQUE
SAAVEDRA TABILO VICTOR ANDRES	PSICOLOGO(A) PPF	1100 PPF CDN VILLA ALEMANA NORTE
SAEZ ARCE GAEL MORIN	AUXILIAR ESTAFETA	261 PRM PADRE HURTADO
SAEZ CANCINO JAVIERA AYMARA	ASISTENTE CONTABLE	1223 PRM TOCORNAL PA
SAEZ CEPEDA CARLA MABEL	ASISTENTE SOCIAL PRM	922 PRM SAN ANTONIO
SAEZ FERNANDEZ ERNA ISABEL	ACOMPañANTE TERAPEUTICO	1161 AFT CIUDAD DEL NIÑO LOS ANGELES PONIENTE
SAEZ INZUNZA SARA SOLANGE	PSICOLOGO(A) PPF	280 PPF QUILICURA
SAEZ PAINEVIL MARIA INES	ASISTENTE CONTABLE	217 PRM PUDAHUEL LO PRADO
SAEZ VELIZ ALEJANDRO IGNACIO	DIRECTOR	1225 PRM COMUNA CERRILLOS
SALAS GODOY YOCELYN ANDREA	GESTOR TERRITORIAL	1124 PF CIUDAD DEL NIÑO COQUIMBO

SALAS HERRERA CATALINA PAZ	ASISTENTE SOCIAL PRM	1230 PRM LO PRADO
SALAS ORELLANA YORKA CAMILA	ASISTENTE SOCIAL PRM	1098 PRM CDN LA SERENA
SALAS USTARES MARISEL IRIS	PSICOLOGO(A) PRM	1183 PRM ESMERALDA
SALAS VIERA ANDRES FELIPE	EDUCADOR(A) PIE	250 PIE TALAGANTE
SALAZAR GONZALEZ CRISTIAN EDUARDO	ASISTENTE SOCIAL PRM	1203 PRM LAS CONDES
SALDAÑA HORMAZABAL BERNARDITA ELENA	TERAPEUTA OCUPACIONAL	503 RESIDENCIA CAUQUENES
SALDAÑO RIQUELME KRISNA ELIZABETH	ACOMPañANTE TERAPEUTICO	1127 AFT CIUDAD DEL NIÑO LOS LAGOS
SALDIAS BAEZA GABRIELA DEL CARMEN	ASISTENTE CONTABLE	1220 PRM COM DE RENCA
SALDIVIA DAMIAN LUISA DEL CARMEN	AUXILIAR ESTAFETA	575 PIE PUERTO MONTT
SALGADO MORALES RUTH ISAMAR	EDUCADOR(A) RESIDENCIA	503 RESIDENCIA CAUQUENES
SALGADO VALDES MARIA JOSE	EDUCADOR(A) PIE	806 PIE CAUQUENES
SALINAS ALLENDES MARICEL ANDREA	ABOGADO	1203 PRM LAS CONDES
SALINAS GALLARDO NICOLAS IGNACIO	ASISTENTE SOCIAL PRM	905 PRM ILLAPEL
SALINAS MEDEL ANA MARIA	DIRECTOR	1064 PROGRAMA DE PREVENCION PCIT
SALINAS MENDEZ NICOLAS EDUARDO	PSICOLOGO(A) PRM	1217 PRM BELLAVISTA LF
SALINAS RODRIGUEZ JACQUELINE DEL CARMEN	PSICOLOGO(A) PRM	1209 PRM CORDILLERA
SALVO YAÑEZ FERNANDA ROCIO	PSICOLOGO(A) PRM	1097 PRM CDN METROPOLITANO
SANCHEZ CUEVAS MACKARENNA BELEN	ASISTENTE SOCIAL PIE	1196 PIE BIOBIO
SANCHEZ FERRAZ PAULINA ANDREA	ACOMPañANTE TERAPEUTICO	1151 AFT CDN PUERTO ANTOFAGASTA
SANCHEZ FRES JOCELYN KATHERINE	ASISTENTE CONTABLE	1184 PRM IQUIQUE
SANCHEZ MELLADO ESTEFANIA ESCARLET	EDUCADOR(A) PIE	1194 PIE SAN PEDRO
SANCHEZ SOTO CAROLINA ALEJANDRA	EDUCADOR(A) PIE	1195 PIE CORONEL
SANDOVAL DIAZ NATALIA ELIZABETH	ASISTENTE SOCIAL PRM	1220 PRM COM DE RENCA
SANDOVAL GONZALEZ FREDDY ANDRES	PSICOLOGO(A) PEE	1231 PEE LA FLORIDA
SANDOVAL VELASQUEZ ENRIQUE LEONARDO	ABOGADO	1199 PEE OSORNO
SANHUEZA CASTRO KARINA ANGELICA	ASISTENTE SOCIAL PRM	1085 PRM CDN PROVIDENCIA
SANHUEZA GANGA MARCELA PILAR	DIRECTOR	1196 PIE BIOBIO
SANHUEZA LOBOS PIERA VALENTINA	ASISTENTE SOCIAL PRM	914 PRM PAILLACO
SANHUEZA ROJAS ROXANA DEL CARMEN	ASISTENTE SOCIAL PRM	1224 PRM RIO MAIPO
SAN MARTIN BONILLA CAROLINA MARGARITA	AUXILIAR ESTAFETA	260 PRM ALHUE
SAN MARTIN FUENTES ALEJANDRO ANDRES	ASISTENTE SOCIAL PIE	1193 PIE CONCEPCION
SAN MARTIN POBLETE BENJAMIN RUBEN	PSICOLOGO(A) PRM	1220 PRM COM DE RENCA
SAN MARTIN SALINAS JEIMY JENIFFER	PSICOLOGO(A) PIE	1195 PIE CORONEL
SANTANA ARAVENA RICARDO IGNACIO	ACOMPañANTE TERAPEUTICO	1155 AFT CIUDAD DEL NIÑO LA HERRADURA
SANTANA GUTIERREZ ADRIANA PAULINA	ASISTENTE CONTABLE	1107 PRM CDN DALCAHUE
SANTANA OPAZO BARBARA ISABEL	ABOGADO	1212 PRM RENCA CERRO NAVIA
SANTANDER CANALES SOFIA DEL PILAR	ACOMPañANTE TERAPEUTICO	1130 AFT CIUDAD DEL NIÑO CURICO
SANTANDER MUNIZAGA VICTORIA PAZ	ASISTENTE SOCIAL PRM	1204 PRM MAIPU
SANTANDER OPAZO FRANCISCA CAMILA	PSICOLOGO(A) PRM	1209 PRM CORDILLERA
SANTANDER SANTANDER LIDIA ALEJANDRA	TUTOR PEE	930 PEE LA SERENA
SANTIBAÑEZ HUAIQUILAF CESAR ANTONIO	ASISTENTE SOCIAL PRM	1218 PRM COM PROVIDENCIA
SANTIS OLIVARES JAVIERA IGNACIA	ASISTENTE SOCIAL PRM	1110 PRM CDN MELIPILLA
SANZANA GUALA ISAI BENJAMIN	DIRECTOR	1197 PIE LA UNION
SARBIA DIAZ VICTORIA GABRIELA	EDUCADOR(A) PIE	575 PIE PUERTO MONTT
SASSO OYARCE CONSTANZA ANDREA	TERAPEUTA	1064 PROGRAMA DE PREVENCION PCIT
SCAMINACCI RODRIGUEZ BARBARA VIVIANA	PSICOLOGO(A) PRM	1224 PRM RIO MAIPO

SCHMIDT CASTELBLANCO JESSICA SOLEDAD	APOYO ADMINISTRATIVO	901 PRM LLANQUIHUE
SEGOVIA GRADO EVILA ELENA	ACOMPANANTE TERAPEUTICO	1123 AFT CIUDAD DEL NIÑO COQUIMBO
SEGOVIA SIERRA FRANCISCA ANDREA	JEFE TECNICO PRM	1186 PRM TARAPACA
SEGURA SALAS MARIA ALEJANDRA PAMELA	ASISTENTE SOCIAL PRM	1225 PRM COMUNA CERRILLOS
SEPULVEDA BAHAMONDE CAROLINA ELIZABETH	ASISTENTE SOCIAL PRM	1207 PRM PEÑAFLORES
SEPULVEDA BELMAR CECILIA DEL CARMEN	ASISTENTE CONTABLE	253 PRM INDEPENDENCIA
SEPULVEDA CARREIRA MARIA TERESA	DIRECTOR(A) PROTECCION Y REINSERCIÓN	803 ADM CENTRALIZADA
SEPULVEDA COPPOLA JAVIERA PAZ	ACOMPANANTE TERAPEUTICO	1132 AFT CIUDAD DEL NIÑO SAN ANTONIO
SEPULVEDA DURAN MARIA JOSE	ACOMPANANTE TERAPEUTICO	1149 AFT CIUDAD DEL NIÑO QUELLON
SEPULVEDA ELDUAYEN PAULA ANDREA	PSICOLOGO(A) PRM	1098 PRM CDN LA SERENA
SEPULVEDA GOMEZ JOHN ESTEBAN	EDUCADOR(A) PIE	1192 PIE LOS ANGELES
SEPULVEDA GOMEZ JUAN PABLO	ASISTENTE SOCIAL RESIDENCIA	513 PER RESIDENCIA CAUQUENES
SEPULVEDA MARTINEZ YOSSELIN ALEJANDRA	ASISTENTE SOCIAL PIE	644 PIE REGION DE LOS RIOS
SEPULVEDA MICHEL DANIZA CONSTANZA	ACOMPANANTE TERAPEUTICO	1121 AFT CIUDAD DEL NIÑO COMUNA OSORNO
SEPULVEDA MUÑOZ CAMILA FRANCISCA	ASISTENTE SOCIAL PIE	1192 PIE LOS ANGELES
SEPULVEDA MUÑOZ CAROLINA ANGELICA	ASISTENTE SOCIAL PRM	1214 PRM TALAGANTE
SEPULVEDA PALOMERA RAUL ALEJANDRO	ASISTENTE SOCIAL PRM	1188 PRM BULNES
SEQUEIRA CHANG IARA LEE	ASISTENTE SOCIAL PRM	1222 PRM SAN JOSE DE MAIPO PA
SERNA CARDONA VALERIA	PSICOLOGO(A) PRM	1207 PRM PEÑAFLORES
SERON FLORES ANDREA SOLEDAD	ASISTENTE SOCIAL PRM	1142 PRM CIUDAD DEL NIÑO COMUNA PUERTO VARAS
SERPA MILLAQUEN GERALDINE MARIBEL	PSICOLOGO(A) PRM	1105 PRM CDN PROVINCIA LLANQUIHUE
SERRANO ARAYA CARMEN ROSA	GESTOR TERRITORIAL	1152 PF CDN PUERTO ANTOFAGASTA
SIERRA GARCIA MACARENA ANDREA	ASISTENTE SOCIAL PRM	1186 PRM TARAPACA
SIERRALTA AHUMADA DANIELA GIOVANNA	ACOMPANANTE TERAPEUTICO	1132 AFT CIUDAD DEL NIÑO SAN ANTONIO
SILVA ALIAGA DANIELA ALEJANDRA	PSICOLOGO(A) PRM	1209 PRM CORDILLERA
SILVA ARAVENA IGNACIA ANGELICA	EDUCADOR(A) PPF	280 PPF QUILICURA
SILVA ARIAS BARBARA BELEN	ASISTENTE SOCIAL PRM	1140 PRM CIUDAD DEL NIÑO PROVINCIA CHILOE
SILVA BAEZA GUSTAVO ADOLFO	COORDINADOR TECNICO ADM CENTRALIZADA	803 ADM CENTRALIZADA
SILVA CONCHA KAREN ANDREA	PSICOLOGO(A) PIE	1191 PIE ÑUBLE
SILVA DIAMANTINO KATHERINE VALESKA	ASISTENTE SOCIAL PRM	1213 PRM ISLA DE MAIPO
SILVA DIAZ SAMUEL HUMBERTO	ABOGADO	580 PRM LA UNION
SILVA DONOSO KARINA ROCIO	ASISTENTE SOCIAL PIE	250 PIE TALAGANTE
SILVA FIERRO ABIGAIL ATALIA	ACOMPANANTE TERAPEUTICO	1157 AFT CIUDAD DEL NIÑO CORONEL NORTE
SILVA HENRIQUEZ EDUARDO CRISTOBAL	ASISTENTE SOCIAL PRM	1205 PRM CERRILLOS
SILVA JARAMILLO SUSANA JUDITH	ASISTENTE SOCIAL PIE	644 PIE REGION DE LOS RIOS
SILVA LETELIER PAUL DIDIER NICOLAS	ASISTENTE SOCIAL PRM	1220 PRM COM DE RENCA
SILVA LEYTON ELENA DE LAS MERCEDES	ABOGADO	1215 PRM LA FLORIDA
SILVA LLAGUEL CLAUDIO LUIS	DIRECTOR	1209 PRM CORDILLERA
SILVA MALVERDE GLORIA ANDREA	ENCARGADO(A) DE CONTRATACIONES DIRECCION DE PERSONAS	803 ADM CENTRALIZADA
SILVA PARRA ROMINA TAMARA	ASISTENTE SOCIAL PRM	1110 PRM CDN MELIPILLA
SILVA RAMIREZ DIEGO IGNACIO	ASISTENTE SOCIAL PRM	1183 PRM ESMERALDA
SILVA SEPULVEDA YOHANNA TAMARA	EDUCADOR(A) PIE	1191 PIE ÑUBLE
SOBARZO CANTO VANIA STEFANIA	PSICOLOGO(A) PIE	806 PIE CAUQUENES
SOCORRO CORONA MARIA ESTELA	ASISTENTE CONTABLE	1215 PRM LA FLORIDA

SOIZA AVENDAÑO PATRICIA JAVIERA	AUXILIAR ESTAFETA	615 PPF SAN ANTONIO SUR
SOLDAN ESPINOZA INGRID YOLANDA	ASISTENTE CONTABLE	914 PRM PAILLACO
SOLIS ESPINOZA SUSANA CECILIA	DIRECTOR	260 PRM ALHUE
SOLIS RUBILAR YASNA ESTEFANIA	ACOMPAÑANTE TERAPEUTICO	1145 AFT CIUDAD DEL NIÑO SAN BERNARDO SUR
SOTELO ALFARO JOSE IGNACIO	GESTOR TERRITORIAL	1133 PF CIUDAD DEL NIÑO SAN ANTONIO
SOTELO ROLDAN MARIA JOSE	ASISTENTE CONTABLE	1212 PRM RENCA CERRO NAVIA
SOTO BALLE JAVIERA CRISTINA	PSICOLOGO(A) PRM	1141 PRM CIUDAD DEL NIÑO COMUNA ANCUD
SOTO DIAZ MARIA EUGENIA	ASISTENTE CONTABLE	1200 PIE CASTRO
SOTO KALLENS IGNACIA FERNANDA	ASISTENTE SOCIAL PRM	1215 PRM LA FLORIDA
SOTO MATELUNA JAVIERA ANDREA	PSICOLOGO(A) PRM	1213 PRM ISLA DE MAIPO
SOTO ORELLANA FRESIA ZULEMA	ASISTENTE SOCIAL PRM	261 PRM PADRE HURTADO
SOTO VALENZUELA MATIAS ALONSO	ACOMPAÑANTE TERAPEUTICO	1125 AFT CIUDAD DEL NIÑO TIERRAS BLANCAS
SOTO VARGAS ANTONIA PAZ	PSICOLOGO(A) PRM	1215 PRM LA FLORIDA
SOTOMAYOR APABLAZA ANASTASIA IGNACIA	PSICOLOGO(A) PRM	1208 PRM COM PUENTE ALTO
SPOTORNO GONZALEZ VALENTINA LUNA	DIRECTOR	1231 PEE LA FLORIDA
STEWART ARAYA KATHERINE ELIZABETH	ASISTENTE SOCIAL PRM	1182 PRM EL FARO
STUBING CALFUCURA BELEN PATRICIA	ASISTENTE CONTABLE	1209 PRM CORDILLERA
SUAREZ ARAYA SEBASTIAN ANTONIO	EDUCADOR(A) PPF	1083 PPF CDN VILLA ALEMANA SUR
SUAZO MORALES BARBARA VALESKA	GESTOR DE LISTA DE ESPERA Y APOYO TECNICO	1216 PRM COMUNA LA FLORIDA
SUAZO MORALES SILVANA DE LOURDES	ASISTENTE CONTABLE	1097 PRM CDN METROPOLITANO
SUBAIQUE GODOY BRAULIO ALEXIS	ASISTENTE SOCIAL PRM	1220 PRM COM DE RENCA
TAGLE HENRIQUEZ MONTSERRAT FERNANDA	PSICOLOGO(A) PRM	554 PRM PUERTO MONTT
TAMBLAY CHAVEZ CAROLINA FERNANDA	ACOMPAÑANTE TERAPEUTICO	1123 AFT CIUDAD DEL NIÑO COQUIMBO
TAMBURRINO MONTERO VALERIA SPERIA	ASISTENTE SOCIAL PRM	1179 PRM CAVANCHA
TAPIA AGUIRRE CAMILA ESTER	ACOMPAÑANTE TERAPEUTICO	1153 AFT CIUDAD DEL NIÑO FUERTE LAMBERT
TAPIA CID KARLA ELISA	ACOMPAÑANTE TERAPEUTICO	1161 AFT CIUDAD DEL NIÑO LOS ANGELES PONIENTE
TAPIA COLLAO KAREN ANDREA	DIRECTOR	930 PEE LA SERENA
TAPIA CORONADO ANDREA ANGELICA	ASISTENTE CONTABLE	1208 PRM COM PUENTE ALTO
TAPIA GARCES ALEXA NOHELY	ASISTENTE SOCIAL PRM	253 PRM INDEPENDENCIA
TAPIA GUZMAN FABIOLA MACKARENA	PSICOLOGO(A) PRM	1098 PRM CDN LA SERENA
TAPIA ORTIZ ELISET FABIOLA	DIRECTOR	1098 PRM CDN LA SERENA
TAPIA PEREZ EDITH DEL ROSARIO	AUXILIAR ESTAFETA	920 PRM VILLA ALEMANA NORTE
TAPIA PORTILLA TANYA FRANCESCA	ACOMPAÑANTE TERAPEUTICO	1151 AFT CDN PUERTO ANTOFAGASTA
TAPIA VILLAGRA VERONICA DEL PILAR	ACOMPAÑANTE TERAPEUTICO	1130 AFT CIUDAD DEL NIÑO CURICO
TASSARA GONZALEZ ARI BEN	PSICOLOGO(A) PRM	1183 PRM ESMERALDA
TECAY LLANCALAHUEN JOHANA YAMILET	ASISTENTE CONTABLE	1149 AFT CIUDAD DEL NIÑO QUELLON
TEILLIER ESPINOZA ELENA SOLANGE	SUBDIRECTOR DE RPA Y REINSERCION	803 ADM CENTRALIZADA
TELLO QUEZADA MICHELLE ANGELY	ASISTENTE CONTABLE	1145 AFT CIUDAD DEL NIÑO SAN BERNARDO SUR
TELLO VALDEBENITO CATALINA MERCEDES	ASISTENTE SOCIAL PRM	1216 PRM COMUNA LA FLORIDA
TENGER SANCHEZ CAROLINA ELIZABETH	ASISTENTE SOCIAL PIE	805 PIE CDN COMUNA VALPARAISO
TENORIO VIDAL LIDIA MARIA	ASISTENTE CONTABLE	1201 PIE ANCUD
TERZAN DIAZ MARIA FERNANDA	PSICOLOGO(A) PRM	1230 PRM LO PRADO
THOMPSON SEPULVEDA KAREM RUTH	AUXILIAR ESTAFETA	1186 PRM TARAPACA
TOBAR CATALAN ROBERTO MAURICIO	ASISTENTE SOCIAL PRM	1209 PRM CORDILLERA

TOBAR FIGUEROA LORETO ANDREA	ASISTENTE SOCIAL PRM	1219 PRM PAJARITOS
TOBAR PINOCHET MIRTA EDITH	AUXILIAR ESTAFETA	1205 PRM CERRILLOS
TOLEDO BALBOA CAMILA ANDREA	ASISTENTE SOCIAL PIE	807 PIE ANGOL
TOLEDO FUENTES CLAUDIA CAROLINA	PSICOLOGO(A) PRM	1230 PRM LO PRADO
TOLEDO MENDEZ PAMELA ANDREA	ASISTENTE SOCIAL PRM	1186 PRM TARAPACA
TOLEDO MERCADO NALDY ALEJANDRA	ABOGADO	921 PRM VILLA ALEMANA SUR
TOLEDO SANDOVAL BRUNO IGNACIO	PSICOLOGO(A) PRM	218 PRM PUDAHUEL MAIPU
TOLEDO VALERIA VIVIAN SUSAN	PSICOLOGO(A) PRM	1213 PRM ISLA DE MAIPO
TOLEDO VERGARA CLAUDIA PATRICIA	PSICOLOGO(A) PRM	253 PRM INDEPENDENCIA
TOLEDO VILLEGAS CONSTANZA VALENTINA	ACOMPANANTE TERAPEUTICO	1147 AFT CIUDAD DEL NIÑO ANGELMO
TOLOSA ANRIQUEZ EVELYN MARLENE	PSICOLOGO(A) PRM	559 PRM CAUQUENES
TOLOZA ROJAS ROSA ELENA	ASISTENTE SOCIAL PRM	1177 PRM ANGOL
TORDECILLA MONTES ALEJANDRA ANABEL	ABOGADO	1185 PRM MALLECO
TORO AREVALO CLAUDIA ALEJANDRA	ABOGADO	1214 PRM TALAGANTE
TORO OSORIO CAMILA YESSENIA	ACOMPANANTE TERAPEUTICO	1132 AFT CIUDAD DEL NIÑO SAN ANTONIO
TORO PEREZ GABRIELA BELEN	PSICOLOGO(A) PRM	1207 PRM PEÑAFLORES
TORO VALDES CONSTANZA TRINIDAD	ACOMPANANTE TERAPEUTICO	1130 AFT CIUDAD DEL NIÑO CURICO
TORO VALENCIA TANIA ANDREA	PSICOLOGO(A) PRM	1177 PRM ANGOL
TORREJON RODRIGUEZ CAMILA FERNANDA	PSICOLOGO(A) PRM	905 PRM ILLAPEL
TORRES AEDO JORGE ARMANDO	COORDINADOR TECNICO ADM CENTRALIZADA	803 ADM CENTRALIZADA
TORRES ALMONACID CONSTANZA DE JESUS	ABOGADO	1105 PRM CDN PROVINCIA LLANQUIHUE
TORRES CAPURRO JOSE IGNACIO	PSICOLOGO(A) PIE	806 PIE CAUQUENES
TORRES CASTRO DIEGO EDUARDO	PSICOLOGO(A) PRM	1205 PRM CERRILLOS
TORRES DONOSO PATRICIA ISABEL	AUXILIAR ESTAFETA	1214 PRM TALAGANTE
TORRES ERAZO MACARENA PAZ	COORDINADORA DE DESARROLLO CURRICULAR Y CALIDAD	1252 DIRECCION PREVENCION
TORRES GONZALEZ CATHERINE MIGNOL	ASISTENTE SOCIAL PRM	559 PRM CAUQUENES
TORRES HERNANDEZ MARIANA JOSEFINA	ASISTENTE CONTABLE	1180 PRM CERRO GRANDE
TORRES MARTINEZ MARIA FERNANDA	PSICOLOGO(A) PRM	916 PRM PANGUIPULLI
TORRES MEDINA LORENA DEL CARMEN	TUTOR PEE	1231 PEE LA FLORIDA
TORRES OLIVARES LINDA CAROLAINE	PSICOLOGO(A) PRM	1181 PRM COM IQUIQUE
TORRES PEREZ MIGUEL ESTEBAN	EDUCADOR(A) RESIDENCIA	503 RESIDENCIA CAUQUENES
TORRES RIOS CARLA NICOLE	ASISTENTE CONTABLE	1134 AFT CIUDAD DEL NIÑO RIO BUENO
TORRES URIBE VALENTINA IGNACIA	ASISTENTE SOCIAL PIE	1190 PIE CHILLAN
TRAILLANCA EPUYAO FRANCISCA CAROLINA	ACOMPANANTE TERAPEUTICO	1134 AFT CIUDAD DEL NIÑO RIO BUENO
TREJO PIÑEIRO JULIO FLAVIO	ASISTENTE SOCIAL PRM	1219 PRM PAJARITOS
TRIGO GARRIDO BELEN FERNANDA	ASISTENTE SOCIAL PRM	1205 PRM CERRILLOS
TRIGO LEON VALLERY VANESSA	ASISTENTE SOCIAL PRM	905 PRM ILLAPEL
TRIPAY GONZALEZ LUCIA ARACELY	PSICOLOGO(A) PRM	916 PRM PANGUIPULLI
TRIVIÑO AGUILA MAURICIO EDUARDO	ASISTENTE SOCIAL PRM	1189 PRM CHILLAN
TRIVIÑO SOBARZO ISIDORA VALENTINA	PSICOLOGO(A) PRM	1223 PRM TOCORNAL PA
TRIVIÑO VELITA JAVIERA IGNACIA	PSICOLOGO(A) PRM	253 PRM INDEPENDENCIA
TRONCOSO GUTIERREZ BERNARDITA DE LOURDES	AUXILIAR ESTAFETA	1189 PRM CHILLAN
TRONCOSO IBAÑEZ ALAMIRO ANTONIO	GESTOR TERRITORIAL	1131 PF CIUDAD DEL NIÑO CURICO
TRONCOSO MARTINEZ SILVIA PAOLA	EDUCADOR(A) PIE	1200 PIE CASTRO
TRONCOSO MUÑOZ DIANA CATALINA	ASISTENTE CONTABLE	1231 PEE LA FLORIDA

TRONCOSO OGALDE GONZALO ALEJANDRO	DIRECTOR	1194 PIE SAN PEDRO
TRONCOSO QUEZADA PAULA DE LOS ANGELES	ASISTENTE SOCIAL PRM	1189 PRM CHILLAN
TRONCOSO RUBILAR MARCELO ENRIQUE	EDUCADOR(A) RESIDENCIA	503 RESIDENCIA CAUQUENES
TRONCOSO SEGUEL CAMILO IGNACIO	TUTOR PEE	1232 PEE PUDAHUEL
TRONCOSO SILVA PAMELA ROXANA	ASISTENTE SOCIAL PRM	580 PRM LA UNION
TROPA LATORRE FERNANDA MARITZA	ACOMPANANTE TERAPEUTICO	1147 AFT CIUDAD DEL NIÑO ANGELMO
TUSACH CARRASCO JANIS CAROLINA	PSICOLOGO(A) PRM	1213 PRM ISLA DE MAIPO
UGARTE RAMIREZ VANESSA ALEJANDRA	DIRECTOR	1142 PRM CIUDAD DEL NIÑO COMUNA PUERTO VARAS
ULE ULE YANETT ALEJANDRA	GESTOR DE REDES PRM	585 PRM ANCUD
ULLOA AREVALO ARACELY KARINA	PSICOLOGO(A) PIE	805 PIE CDN COMUNA VALPARAISO
ULLOA AVENDAÑO VALENTINA MONSERRAT	Tutor (a) Socioemocional After School	1251 ESPACIO TAN
ULLOA CASTILLO CAROLINA ANDREA	DIRECTOR	1107 PRM CDN DALCAHUE
ULLOA FERNANDEZ THIARE BELEN	ABOGADO	1226 PRM 5 DE ABRIL
ULLOA HERRERA CARLA BELEN	ASISTENTE SOCIAL PRM	1107 PRM CDN DALCAHUE
ULLOA VEGA JAVIERA VALENTINA	PSICOLOGO(A) PRM	916 PRM PANGUIPULLI
UMANZOR HUENCHUÑIR NATALIA ALEJANDRA	PSICOLOGO(A) PRM	1210 PRM PUENTE ALTO
UNDURRAGA VASQUEZ CAMILA BELEN	PSICOLOGO(A) PRM	217 PRM PUDAHUEL LO PRADO
UNION GALLARDO GABRIELA ALEJANDRA	ACOMPANANTE TERAPEUTICO	1134 AFT CIUDAD DEL NIÑO RIO BUENO
URIBE ANTIO CAMILA ELIZABETH	PSICOLOGO	1097 PRM CDN METROPOLITANO
URREA BARROS FLORENCIA	PSICOLOGO(A) PRM	1188 PRM BULNES
URRUTIA BUSTOS CLAUDIA ALEJANDRA	ASISTENTE SOCIAL PIE	1193 PIE CONCEPCION
URRUTIA FRANCO LISSETTE ABIGAIL	ASISTENTE SOCIAL PRM	1185 PRM MALLECO
URRUTIA ZULETA CAROL ELIZABETH	AUXILIAR ESTAFETA	1182 PRM EL FARO
URZUA MEDEL ARANZA JESUS	PSICOLOGO(A) PRM	1216 PRM COMUNA LA FLORIDA
UTRERA LEIVA CAROLINA ALEJANDRA	SUPERVISOR ADMINISTRATIVO Y CONTABLE	803 ADM CENTRALIZADA
VALDEBENITO JOFRE MERY VALENTINA	EDUCADOR(A) PIE	1200 PIE CASTRO
VALDEBENITO LEIVA JUVENAL ANDRES	DIRECTOR	1159 AFT CIUDAD DEL NIÑO LOS ANGELES ORIENTE
VALDERAS SANHUEZA NICOL YAMILETH	AUXILIAR ESTAFETA	1121 AFT CIUDAD DEL NIÑO COMUNA OSORNO
VALDERRAMA BRINTRUP CRISTINA DEL CARMEN	ASISTENTE CONTABLE	1199 PEE OSORNO
VALDERRAMA BURMEISTER LORENA ISABEL	ASISTENTE SOCIAL PRM	1211 PRM QUILICURA
VALDERRAMA ESCALANTE ANDREA CAROLINA	ASISTENTE SOCIAL PRM	1186 PRM TARAPACA
VALDES GALVEZ NICOLAS SEBASTHIAN	ABOGADO	1217 PRM BELLAVISTA LF
VALDES GONZALEZ STEPHANIE DAYANA	ASISTENTE SOCIAL PRM	1218 PRM COM PROVIDENCIA
VALDES LIZAMA ALEJANDRA RITA MACARENA	ASISTENTE SOCIAL PRM	1181 PRM COM IQUIQUE
VALDIVIA CONSTANZO MACARENA ARLETTE	EDUCADOR(A) PIE	1190 PIE CHILLAN
VALDIVIA ROMAN DAVID ANTONIO	ASISTENTE SOCIAL PRM	1203 PRM LAS CONDES
VALDOVINO NAVARRO GABRIELA ANDREA	PSICOLOGO(A) PRM	1207 PRM PEÑAFLORES
VALENCIA ARAYA AILYN NINOSKA	COORDINADOR TECNICO PRM	905 PRM ILLAPEL
VALENZUELA ARO KATERINA ANDREA	AUXILIAR ESTAFETA	1147 AFT CIUDAD DEL NIÑO ANGELMO
VALENZUELA ASTORGA VALENTINA PAZ	ASISTENTE SOCIAL PRM	1223 PRM TOCORNAL PA
VALENZUELA BARAHONA IRMA ROSA	EDUCADOR(A) RESIDENCIA	503 RESIDENCIA CAUQUENES
VALENZUELA CALLEJAS MALU JOSELYN	ACOMPANANTE TERAPEUTICO	1155 AFT CIUDAD DEL NIÑO LA HERRADURA
VALENZUELA CORTES FRANCISCA JAVIERA	ASISTENTE SOCIAL PRM	1104 PRM CDN LOS VILOS
VALENZUELA GOLLERIN JAZMIN	ASISTENTE SOCIAL PRM	1215 PRM LA FLORIDA
VALENZUELA LINTZ PAOLA BEATRIZ	PSICOLOGO(A) PRM	901 PRM LLANQUIHUE

VALENZUELA MASMÁN TERANGUI FRANCYS	ASISTENTE SOCIAL PEE	1232 PEE PUDAHUEL
VALENZUELA MIÑO PAULINA DEL CARMEN	ASISTENTE SOCIAL PRM	1212 PRM RENCA CERRO NAVIA
VALENZUELA MORALES MIGUEL IGNACIO	PSICOLOGO(A) PRM	1184 PRM IQUIQUE
VALENZUELA MORENO JENNIFER ANGELICA	PSICOLOGO(A) PRM	1221 PRM MAPOCHO
VALENZUELA NAVARRETE NATALIA MACARENA	ACOMPANANTE TERAPEUTICO	1157 AFT CIUDAD DEL NIÑO CORONEL NORTE
VALENZUELA PONCE ANA MARIA	ASISTENTE CONTABLE	1209 PRM CORDILLERA
VALENZUELA RAMIREZ FELIPE GONZALO	PSICOLOGO(A) PRM	1184 PRM IQUIQUE
VALENZUELA SALGADO CAMILA DENISSE	PSICOLOGO(A) PRM	1203 PRM LAS CONDES
VALENZUELA TORO NANCY AURORA	ASISTENTE CONTABLE	615 PPF SAN ANTONIO SUR
VALERA GIRGENTI KATHERINE PATRICIA	ASISTENTE CONTABLE	921 PRM VILLA ALEMANA SUR
VALERO VALERO BASTIAN IGNACIO	PSICOLOGO(A) PPF	615 PPF SAN ANTONIO SUR
VALLADARES LETELIER CONSTANZA YANINE	EDUCADOR(A) PIE	806 PIE CAUQUENES
VALLADARES SEPULVEDA KELLY ALEJANDRA	ASISTENTE SOCIAL PRM	1225 PRM COMUNA CERRILLOS
VALLE VALLE ANA MARIA	ASISTENTE SOCIAL PRM	1221 PRM MAPOCHO
VALLEJOS ROJAS CLAUDIA ANDREA	ASISTENTE SOCIAL PRM	1216 PRM COMUNA LA FLORIDA
VARAS CERDA SADY ALEJANDRA	PSICOLOGO(A) PRM	1211 PRM QUILICURA
VARAS GONZALEZ JAVIER IGNACIO	ACOMPANANTE TERAPEUTICO	1130 AFT CIUDAD DEL NIÑO CURICO
VARELA ROJAS RODRIGO ALFONSO	ABOGADO	930 PEE LA SERENA
VARGAS BARRERA WALESKA	ACOMPANANTE TERAPEUTICO	1134 AFT CIUDAD DEL NIÑO RIO BUENO
VARGAS CORTES JERALDYNE MARYORY	ASISTENTE SOCIAL PRM	905 PRM ILLAPEL
VARGAS GONZALEZ CLAUDIA STEPHANIA	GESTOR TERRITORIAL	1124 PF CIUDAD DEL NIÑO COQUIMBO
VARGAS GONZALEZ OSCAR FERNANDO	DIRECTOR	575 PIE PUERTO MONTT
VARGAS GUTIERREZ DANIELA ALEJANDRA	ASISTENTE SOCIAL PRM	554 PRM PUERTO MONTT
VARGAS HAUCK GERMAN FELIX	PSICOLOGO(A) PRM	914 PRM PAILLACO
VARGAS LAZO MARJORIE MACIEL	ASISTENTE SOCIAL PIE	1190 PIE CHILLAN
VARGAS MALDONADO ALEJANDRA CAMILA	ASISTENTE SOCIAL PRM	1215 PRM LA FLORIDA
VARGAS ORELLANA MARITZA INES	ASISTENTE SOCIAL PRM	1212 PRM RENCA CERRO NAVIA
VARGAS ROMERO MANUEL LEONARDO	TUTOR PEE	1199 PEE OSORNO
VARGAS TRONCOZO BASTIAN IGNACIO	PSICOLOGO(A) PIE	1194 PIE SAN PEDRO
VARGAS VASQUEZ NIKOL DARMA ARACELLI	PSICOLOGO(A) PRM	922 PRM SAN ANTONIO
VARGAS VILLANUEVA VALENTINA VANESSA	AUXILIAR ESTAFETA	1199 PEE OSORNO
VASQUEZ CARRASCO CAROLINA ANDREA	ASISTENTE SOCIAL PPF	280 PPF QUILICURA
VASQUEZ JIMENEZ JEREMI OSVALDO	ACOMPANANTE TERAPEUTICO	1157 AFT CIUDAD DEL NIÑO CORONEL NORTE
VASQUEZ NAVARRETE ANA ELIZABETH	EDUCADOR(A) N RESIDENCIA	503 RESIDENCIA CAUQUENES
VASQUEZ ROJAS NICOLAS ALEJANDRO	PSICOLOGO(A) PRM	1211 PRM QUILICURA
VASQUEZ VASQUEZ LISBETH ANDREA	PSICOLOGO(A) PRM	1188 PRM BULNES
VEGA PEÑAILILLO LUZ ELIANA	EDUCADOR(A) PIE	806 PIE CAUQUENES
VEGA ROJAS TATIANA REBECA	ASISTENTE CONTABLE	1101 PRM CDN LA PORTADA
VEGA VALLOTTON DANIELA VERONICA	PSICOLOGO(A) PRM	920 PRM VILLA ALEMANA NORTE
VEJAR LILLO ISABEL FRANCISCA	ACOMPANANTE TERAPEUTICO	1134 AFT CIUDAD DEL NIÑO RIO BUENO
VEJAR MORALES ANTONIA BELEN	ASISTENTE SOCIAL PRM	1185 PRM MALLECO
VELASCO BERMUDEZ GLADYS	AUXILIAR ESTAFETA	1179 PRM CAVANCHA
VELASQUEZ JIMENEZ MACARENA ESTEFANIA	ACOMPANANTE TERAPEUTICO	1127 AFT CIUDAD DEL NIÑO LOS LAGOS
VELASQUEZ ROGEL ANGELICA MARIA	PSICOLOGO(A) PRM	1107 PRM CDN DALCAHUE
VELASQUEZ URIBE TOMAS FERNANDO	PSICOLOGO(A) PRM	1185 PRM MALLECO
VELIZ SMITH GENESIS IVONNE	ACOMPANANTE TERAPEUTICO	1151 AFT CDN PUERTO ANTOFAGASTA

VELOSO PEREZ SOLEDAD DE LAS MERCEDES	ASISTENTE SOCIAL PRM	1105 PRM CDN PROVINCIA LLANQUIHUE
VELOZO GARCIA ANDREA PAZ	COORDINADOR TECNICO PIE	806 PIE CAUQUENES
VENEGAS ALARCON CAMILA FRANCISCA DEL CARMEN	PSICOLOGO(A) PRM	1172 PRM CIUDAD DEL NIÑO PROVINCIA CAUQUENES
VENEGAS GONZALEZ PABLO ANDRES	ABOGADO	1221 PRM MAPOCHO
VENEGAS MORENO MATIAS MANUEL ALBERTO	ASISTENTE SOCIAL PRM	1179 PRM CAVANCHA
VENEGAS RAMIREZ FRANCISCA PAOLA	DIRECTOR	1224 PRM RIO MAIPO
VENEGAS SILVA VALESKA JOHANNA	ASISTENTE SOCIAL PRM	1209 PRM CORDILLERA
VERA CATALAN ESTEBAN ROSAMEL	ASISTENTE SOCIAL PRM	1213 PRM ISLA DE MAIPO
VERA ENCINA MARJORIE ELIZABETH	AUXILIAR ESTAFETA	1229 PRM PUDAHUEL
VERA ESPINOZA VERONICA HAYDEE	TUTOR PIE	805 PIE CDN COMUNA VALPARAISO
VERA GODOY LUIS ALBERTO	DIRECTOR	554 PRM PUERTO MONTT
VERA HENRIQUEZ CARLA NICOL	ASISTENTE SOCIAL PRM	1187 PRM TOCOPILLA
VERA RIVERA DENISSE VIOLETA	GESTOR TERRITORIAL	1152 PF CDN PUERTO ANTOFAGASTA
VERA SALDIVIA ELIZABETH CAROLINA	PSICOLOGO(A) PRM	1141 PRM CIUDAD DEL NIÑO COMUNA ANCUD
VERA TENORIO MARTA GLORIA	DIRECTOR INTERINO	553 PRM CASTRO
VERDUGO ROJAS CARLA ANDREA	ASISTENTE SOCIAL PRM	1172 PRM CIUDAD DEL NIÑO PROVINCIA CAUQUENES
VERGARA BASTIAS DANITZA JAVIERA	ASISTENTE SOCIAL PRM	1227 PRM COM DE QUILICURA
VERGARA BELTRAN DEISSY CRISTINA	ASISTENTE SOCIAL PRM	1141 PRM CIUDAD DEL NIÑO COMUNA ANCUD
VERGARA CARRASCO ALEJANDRO ALBERTO	ASISTENTE SOCIAL PRM	260 PRM ALHUE
VERGARA DIAZ JOSE MIGUEL NICOLAS	COORDINADOR TECNICO PRM	1211 PRM QUILICURA
VERGARA FLORES CAMILA IGNACIA	PSICOLOGO(A) PRM	1215 PRM LA FLORIDA
VERGARA GARCIA SOFIA BELEN	PSICOLOGO(A) PRM	1227 PRM COM DE QUILICURA
VERGARA LARROZA LINDA XIMENA	ABOGADO	1227 PRM COM DE QUILICURA
VERGARA MIRANDA CONSTANZA MABEL	PSICOLOGO(A) PRM	921 PRM VILLA ALEMANA SUR
VERGARA RETAMALES YAZNA VIVIANA	ASISTENTE SOCIAL PRM	1216 PRM COMUNA LA FLORIDA
VERGARA VALENZUELA GABRIELA PAZ	ASISTENTE SOCIAL PRM	1214 PRM TALAGANTE
VERGARA ZAVALA MACARENA CONSTANZA	PSICOLOGO(A) PRM	1210 PRM PUENTE ALTO
VIALARD DOMINICHETTI ROMILDA JULIETA PAMELA	PSICOLOGO(A) PRM	585 PRM ANCUD
VICUÑA MALDONADO CASSANDRA IGNACIA	PSICOLOGO(A) PRM	1208 PRM COM PUENTE ALTO
VIDAL CADIN JAVIERA ALEXANDRA	ASISTENTE SOCIAL PRM	906 PRM QUELLON
VIDAL LEHUEDE FRANCISCA IGNACIA NATALIA	ABOGADO JUNIOR FISCALIA	803 ADM CENTRALIZADA
VIDAL MARAGAÑO IRMA GUILLERMINA	AUXILIAR ESTAFETA	1155 AFT CIUDAD DEL NIÑO LA HERRADURA
VIDAL PLACENCIA IXA LORETO	ASISTENTE SOCIAL PRM	1218 PRM COM PROVIDENCIA
VIDELA ERAZO CECILIA DE LOURDES	PSICOLOGO(A) PRM	1208 PRM COM PUENTE ALTO
VIGORENA VIGORENA CONSTANZA NICOLE	ASISTENTE SOCIAL PRM	1101 PRM CDN LA PORTADA
VILCHE TORRES MONICA ALEJANDRA	ASISTENTE CONTABLE	1177 PRM ANGOL
VILLAGRA MUÑOZ MARIA FERNANDA	PSICOLOGO(A) PRM	1211 PRM QUILICURA
VILLAGRA SANDOVAL NELSON NICOLAS	PSICOLOGO(A) PRM	1208 PRM COM PUENTE ALTO
VILLAGRA TRONCOSO KATTY KIMBERLY	ACOMPANANTE TERAPEUTICO	1157 AFT CIUDAD DEL NIÑO CORONEL NORTE
VILLAGRAN GARRIDO PABLO NICOLAS	ACOMPANANTE TERAPEUTICO	1161 AFT CIUDAD DEL NIÑO LOS ANGELES PONIENTE
VILLAGRAN ROJAS ROMINA ALEJANDRA	PSICOLOGO(A) PRM	1228 PRM LA ESTRELLA
VILLANUEVA GUARDIOLA CONSTANZA DENISS	ABOGADO	1187 PRM TOCOPILLA
VILLANUEVA MONTECINOS DANNY ANDREE	GESTOR DE LISTA DE ESPERA	914 PRM PAILLACO
VILLANUEVA PEREZ KARINA ISABEL	ACOMPANANTE TERAPEUTICO	1134 AFT CIUDAD DEL NIÑO RIO BUENO
VILLANUEVA PINUER MARIA PAZ	ASISTENTE SOCIAL PRM	914 PRM PAILLACO

VILLAR MUÑOZ NATALIA NOELIA	ASISTENTE SOCIAL PIE	1196 PIE BIOBIO
VILLASECA SOTO NICOLAS LUCAS ISAAC	PSICOLOGO(A) PRM	1181 PRM COM IQUIQUE
VILLEGAS AYALA VALENTINA BELEN	ASISTENTE SOCIAL PRM	1179 PRM CAVANCHA
VILLEGAS LARA DIEGO GUILLERMO	PSICOLOGO(A) PIE	1193 PIE CONCEPCION
VILLEGAS NUÑEZ MARIA PAZ	PSICOLOGO(A) PRM	1188 PRM BULNES
VIVEROS BECERRA ALEXANDRA NOEMI	GESTOR TERRITORIAL	1158 PF CIUDAD DEL NIÑO CORONEL NORTE
VLADILLO NUÑEZ JOSEFA CATALINA	ASISTENTE SOCIAL PRM	1221 PRM MAPOCHO
VODNIZZA GONZALEZ PILAR SOFIA	PSICOLOGO(A) PPF	1083 PPF CDN VILLA ALEMANA SUR
WEASON NUÑEZ MACARENA ALEJANDRA	INVESTIGADOR DEL DEPARTAMENTO DE ESTUDIOS	803 ADM CENTRALIZADA
WEBER HERNANDEZ LILIAN ESTER	ASISTENTE SOCIAL PRM	585 PRM ANCUD
WENNER PALACIOS DANIELA NICOLE	ASISTENTE SOCIAL PRM	1223 PRM TOCORNAL PA
WIJNANDS VIVEROS FRANCISCA PAULINA	COORDINADOR(A) DE LICITACION	803 ADM CENTRALIZADA
YAÑEZ GUTIERREZ MAICKEL ANDRE	ASISTENTE SOCIAL PRM	217 PRM PUDAHUEL LO PRADO
YAÑEZ HUELQUIRUCA GLADYS PATRICIA	AUXILIAR ESTAFETA	1057 PRM CDN PUERTO VARAS
YAÑEZ MEZA CHRISTOPHER PATRICIO ANSELMO	PSICOLOGO(A) PRM	559 PRM CAUQUENES
YAÑEZ PIZARRO NICOLAS GERMAN	ABOGADO	1228 PRM LA ESTRELLA
YAÑEZ RAMIREZ SANDRA BEATRIZ	AUXILIAR ESTAFETA	1216 PRM COMUNA LA FLORIDA
YAÑEZ REBOLLEDO DANIELA BEATRIZ	ASISTENTE SOCIAL PIE	806 PIE CAUQUENES
YAÑEZ RIVEROS RODRIGO DANIEL	PSICOLOGO(A) PRM	1085 PRM CDN PROVIDENCIA
YEVENES ECHEVERRIA ROSA IRENE	ASISTENTE CONTABLE	807 PIE ANGOL
YURETIC PEREZ VERONICA GERTRUDIS	DIRECTOR	1220 PRM COM DE RENCA
ZAMORANO ORELLANA MARIELA ALEJANDRA	ASISTENTE CONTABLE	1210 PRM PUENTE ALTO
ZAPATA CAQUEO ELISABETH DEL CARMEN FRANCIA	ASISTENTE SOCIAL PRM	1183 PRM ESMERALDA
ZAPATA CASTILLO MAKARENA NIKOL	PSICOLOGO(A) PRM	1186 PRM TARAPACA
ZAPATA CORTES RODRIGO ALBERTO	PSICOLOGO(A) PRM	1218 PRM COM PROVIDENCIA
ZAPATA MORALES VIVIANA IVONNE	ASISTENTE SOCIAL PRM	218 PRM PUDAHUEL MAIPU
ZAVALLA COLLIO PILAR DE JESUS	DIRECTOR	1223 PRM TOCORNAL PA
ZENTENO CASTRO PEDRO ESTEBAN	ASISTENTE SOCIAL PRM	1211 PRM QUILICURA
ZEPEDA ARAYA MARISELLA IVONNE	ASISTENTE SOCIAL PRM	922 PRM SAN ANTONIO
ZULETA FIGUEROA CARLOS ALEJANDRO	ACOMPAÑANTE TERAPEUTICO	1132 AFT CIUDAD DEL NIÑO SAN ANTONIO
ZULETA HERRERA ROSA	ASISTENTE CONTABLE	1125 AFT CIUDAD DEL NIÑO TIERRAS BLANCAS
ZULOAGA ANDRADE MARGARITA VERONICA	AUXILIAR ESTAFETA	930 PEE LA SERENA
ZUÑIGA CAMPOS NICOLE ALEJANDRA	ASISTENTE SOCIAL PRM	1212 PRM RENCA CERRO NAVIA
ZUÑIGA CARVAJAL SOFIA VALERIA	ACOMPAÑANTE TERAPEUTICO	1153 AFT CIUDAD DEL NIÑO FUERTE LAMBERT
ZUÑIGA ESPINOZA JAVIERA VICTORIA PAZ	ASISTENTE SOCIAL PRM	920 PRM VILLA ALEMANA NORTE
ZUÑIGA VERGARA IGNACIA ANDREA	ACOMPAÑANTE TERAPEUTICO	1143 AFT CIUDAD DEL NIÑO SAN BERNARDO
ZUÑIGA ZUÑIGA GRACIELA SOLANGE	ASISTENTE SOCIAL PIE	1201 PIE ANCUD

### COLABORADORES CONTRATADOS POR LA FUNDACIÓN LÍNEA RPA-RSJ

Nombre	Cargo	Centro Costo
ABELLO JOFRE PAULINA BELEN	JEFE TECNICO LAS – LAE	1235 LAS CIUDAD DEL NIÑO ARAUCANIA
AGUILERA TOLOZA RODRIGO ALEXIS	GESTOR DE CASOS LAS-LAE	1235 LAS CIUDAD DEL NIÑO ARAUCANIA
APABLAZA SANHUEZA CAMILA CONSTANZA	PROFESIONALES DE PROGRAMAS GENERALES	1235 LAS CIUDAD DEL NIÑO ARAUCANIA

ARELLANO GALLARDO DORIS ETELVINA	DIRECTOR	1235 LAS CIUDAD DEL NIÑO ARAUCANIA
BABILECK LEIJER STEPHANIE BROOCK	PROFESIONALES DE PROGRAMAS ESPECÍFICOS	1235 LAS CIUDAD DEL NIÑO ARAUCANIA
BUCKLE IBAÑEZ PAULINA CORNELIA	APOYO PROFESIONAL PARA SISTEMATIZACION DE PRACTICAS LAS-LAES	1238 LAS CIUDAD DEL NIÑO CONCEPCION
BUSTAMANTE VARAS CATALINA FRANCESCA	PROFESIONALES DE PROGRAMAS GENERALES	1246 LAS CIUDAD DEL NIÑO LOS RIOS
CABRERA VERGARA BARBARA ANDREA	AUXILIAR ESTAFETA	1246 LAS CIUDAD DEL NIÑO LOS RIOS
CAMPOS PAREDES FABIAN ALEXIS	PROFESIONALES DE PROGRAMAS ESPECÍFICOS	1238 LAS CIUDAD DEL NIÑO CONCEPCION
CANDIA ARIAS HANS ALEXIS	GESTOR DE REDES LAS-LAE	1238 LAS CIUDAD DEL NIÑO CONCEPCION
CARCAMO MIRANDA JUAN ANDRES	PROFESIONALES DE PROGRAMAS ESPECÍFICOS	1246 LAS CIUDAD DEL NIÑO LOS RIOS
CARRILLO BUSTOS FERNANDO ANTONIO	PROFESIONALES DE PROGRAMAS ESPECÍFICOS	1238 LAS CIUDAD DEL NIÑO CONCEPCION
CASTILLO CASTILLO DAYSY ANDREA	DIRECTOR	1238 LAS CIUDAD DEL NIÑO CONCEPCION
CONCHA MUÑOZ MARIA GLORIA	ASISTENTE CONTABLE	1235 LAS CIUDAD DEL NIÑO ARAUCANIA
CORTES CORTES AMELIA DEL TRANSITO	GESTOR DE CASOS LAS-LAE	1238 LAS CIUDAD DEL NIÑO CONCEPCION
DAZA JARA EFIGENIA MAGDALENA	AUXILIAR ESTAFETA	1239 LAS CIUDAD DEL NIÑO LOS ANGELES
DIAZ URRA STEPHANIE ELIZABETH	GESTOR DE CASOS LAS-LAE	1238 LAS CIUDAD DEL NIÑO CONCEPCION
FERREIRA SALAZAR ERLYNG ARELY	PROFESIONALES DE PROGRAMAS GENERALES	1238 LAS CIUDAD DEL NIÑO CONCEPCION
GAJARDO SAAVEDRA LILIANA BEATRIZ	AUXILIAR ESTAFETA	1235 LAS CIUDAD DEL NIÑO ARAUCANIA
GALLARDO REYES WILSON JOAQUIN	GESTOR DE CASOS LAS-LAE	1235 LAS CIUDAD DEL NIÑO ARAUCANIA
GONZALEZ BARRIA LILIAN ESTER	GESTOR DE CASOS LAS-LAE	1235 LAS CIUDAD DEL NIÑO ARAUCANIA
GONZALEZ BURGOS MICHAEL PATRICIO	GESTOR DE REDES LAS-LAE	1235 LAS CIUDAD DEL NIÑO ARAUCANIA
GUERRA PULGAR LILIAN NICOLE	DIRECTOR	1246 LAS CIUDAD DEL NIÑO LOS RIOS
HERRERA BUSTOS PAULINA FRANCISCA	PROFESIONALES DE PROGRAMAS GENERALES	1238 LAS CIUDAD DEL NIÑO CONCEPCION
IBAÑEZ HUENUQUEO MARIOLY ALEJANDRA	AUXILIAR ESTAFETA	1238 LAS CIUDAD DEL NIÑO CONCEPCION
JARA VILLALOBOS CAROLINA SOLEDAD	PROFESIONALES DE PROGRAMAS ESPECÍFICOS	1246 LAS CIUDAD DEL NIÑO LOS RIOS
MENDOZA CASTILLO PAULINA YASMINA	JEFE TECNICO/GESTOR DE REDES	1246 LAS CIUDAD DEL NIÑO LOS RIOS
NAUTO URZUA JUAN LUIS	PROFESIONALES DE PROGRAMAS GENERALES	1239 LAS CIUDAD DEL NIÑO LOS ANGELES
OPAZO RODRIGUEZ ALICIA MARISEL	APOYO ADMINISTRATIVO	1238 LAS CIUDAD DEL NIÑO CONCEPCION
OYARCE PARADA ALFONSINA MARGARITA	APOYO TECNICO PARA LA ADMINISTRACION Y ANALISIS DE LA INFORMACION LAS-LAE	1238 LAS CIUDAD DEL NIÑO CONCEPCION
PALMA CHAVEZ CAMILA ALEJANDRA	PROFESIONALES DE PROGRAMAS GENERALES	1239 LAS CIUDAD DEL NIÑO LOS ANGELES
PEÑA RAÑILEO KATHERINE ANDREA	APOYO TECNICO PARA LA ADMINISTRACION Y ANALISIS DE LA INFORMACION LAS-LAE	1235 LAS CIUDAD DEL NIÑO ARAUCANIA
PEÑA RUFF PAULA DE JESUS	PROFESIONALES DE PROGRAMAS GENERALES	1235 LAS CIUDAD DEL NIÑO ARAUCANIA
POBLETE BAEZA IGNACIA DANIELA	JEFE TECNICO LAS – LAE	1238 LAS CIUDAD DEL NIÑO CONCEPCION
POBLETE CHAPARRO MARIA TERESA	ASISTENTE CONTABLE	1246 LAS CIUDAD DEL NIÑO LOS RIOS
POZO IRARRAZABAL KARIN ELISA	PROFESIONALES DE PROGRAMAS GENERALES	1239 LAS CIUDAD DEL NIÑO LOS ANGELES
PROBOSTE OLIVEROS NADIA VALENTINA	APOYO PROFESIONAL PARA SISTEMATIZACION DE PRACTICAS LAS-LAES	1239 LAS CIUDAD DEL NIÑO LOS ANGELES
RODRIGUEZ CASTILLO JAVIER ALEJANDRO	GESTOR DE CASOS LAS-LAE	1246 LAS CIUDAD DEL NIÑO LOS RIOS
SANZANA SALDIA TERESA YAEL	APOYO PROFESIONAL PARA SISTEMATIZACION DE PRACTICAS LAS-LAES	1235 LAS CIUDAD DEL NIÑO ARAUCANIA
SEPULVEDA ORTIZ MARIA TERESA	PROFESIONALES DE PROGRAMAS GENERALES	1246 LAS CIUDAD DEL NIÑO LOS RIOS
SOLER PINCHEIRA ROSSEMARIE DE LAS MERCEDES	DIRECTOR	1239 LAS CIUDAD DEL NIÑO LOS ANGELES

TORRES SILVA CAMILA ANDREA	GESTOR DE CASOS CDC SA	1246 LAS CIUDAD DEL NIÑO LOS RIOS
URIBE CIFUENTES MARIA CONSUELO	PROFESIONALES DE PROGRAMAS ESPECÍFICOS	1235 LAS CIUDAD DEL NIÑO ARAUCANIA
VALDES AEDO YENNI SISSI	APOYO ADMINISTRATIVO CONTABLE MCA	1239 LAS CIUDAD DEL NIÑO LOS ANGELES
VALENCIA CIFUENTES EMILIO RENE	PROFESIONALES DE PROGRAMAS ESPECÍFICOS	1239 LAS CIUDAD DEL NIÑO LOS ANGELES
VEGA INOSTROZA LUIS ALEJANDRO	GESTOR DE CASOS LAS-LAE	1239 LAS CIUDAD DEL NIÑO LOS ANGELES
VILLEGAS MEZA OSCAR ALEJANDRO	GESTOR DE CASOS LAS-LAE	1239 LAS CIUDAD DEL NIÑO LOS ANGELES
AGUILERA SARNO FELIPE	JEFE TECNICO LAS – LAE	1245 LAE CIUDAD DEL NIÑO LOS RIOS
AVARIA VASQUEZ NICOLE MARCELA	PROFESIONALES DE PROGRAMAS ESPECÍFICOS	1245 LAE CIUDAD DEL NIÑO LOS RIOS
CADIZ CESPED CLAUDIA PATRICIA	DIRECTOR	1245 LAE CIUDAD DEL NIÑO LOS RIOS
CAMPOS ZAMBRANO FELIPE OSVALDO	GESTOR DE CASOS LAS-LAE	1245 LAE CIUDAD DEL NIÑO LOS RIOS
CARCAMO LEAL PIA SOLEDAD	PROFESIONALES DE PROGRAMAS GENERALES	1245 LAE CIUDAD DEL NIÑO LOS RIOS
CATALAN ARAVENA BARBARA ANDREA	PROFESIONALES DE PROGRAMAS GENERALES	1245 LAE CIUDAD DEL NIÑO LOS RIOS
DERAMOND VALENZUELA CRISTIAN ANDRES	GESTOR DE CASOS LAS-LAE	1245 LAE CIUDAD DEL NIÑO LOS RIOS
DIAZ GONZALEZ LUCAS NICOLAS	APOYO PROFESIONAL PARA SISTEMATIZACION DE PRACTICAS LAS-LAES	1245 LAE CIUDAD DEL NIÑO LOS RIOS
FERNANDEZ MENDEZ ALDO ANDRES	GESTOR DE CASOS LAS-LAE	1245 LAE CIUDAD DEL NIÑO LOS RIOS
GOMEZ VALLEJOS MATIAS ANTONIO	PROFESIONALES DE PROGRAMAS ESPECÍFICOS	1245 LAE CIUDAD DEL NIÑO LOS RIOS
GONZALEZ BARRIENTOS CECILIA VERONICA	PROFESIONALES DE PROGRAMAS GENERALES	1245 LAE CIUDAD DEL NIÑO LOS RIOS
LEAL CHANDIA MIRIAM DEL CARMEN	PROFESIONALES DE PROGRAMAS ESPECÍFICOS	1245 LAE CIUDAD DEL NIÑO LOS RIOS
MANCILLA PEREZ EDISON ALEJANDRO	PROFESIONALES DE PROGRAMAS GENERALES	1245 LAE CIUDAD DEL NIÑO LOS RIOS
MAYORGA ROJEL MAURICIO ALEJANDRO	PROFESIONALES DE PROGRAMAS ESPECÍFICOS	1245 LAE CIUDAD DEL NIÑO LOS RIOS
MERA MAYORGA CATHERINE NICOLE	ASISTENTE ADMINISTRATIVO CONTABLE	1245 LAE CIUDAD DEL NIÑO LOS RIOS
MORALES HENRIQUEZ VALERIA FERNANDA	GESTOR DE CASOS LAS-LAE	1245 LAE CIUDAD DEL NIÑO LOS RIOS
ORDOÑEZ ZUÑIGA TAMARA HAYDEE	AUXILIAR ESTAFETA	1245 LAE CIUDAD DEL NIÑO LOS RIOS
QUIROZ QUIROZ HECTOR ANDRES	APOYO TECNICO PARA LA ADMINISTRACION Y ANALISIS DE LA INFORMACION MCA	1245 LAE CIUDAD DEL NIÑO LOS RIOS
SEPULVEDA MARCHANT TABATA PALOMA	APOYO DE RECURSOS HUMANOS LAS-LAE	1245 LAE CIUDAD DEL NIÑO LOS RIOS
SOLIS ESCOBAR VICTORIA DEL CARMEN	GESTOR DE CASOS LAS-LAE	1245 LAE CIUDAD DEL NIÑO LOS RIOS
THOMES HORMAZABAL MARIA ELENA	GESTOR DE REDES LAS-LAE	1245 LAE CIUDAD DEL NIÑO LOS RIOS
ACUÑA RUBILAR JOSE FRANCISCO	AUXILIAR ESTAFETA	1247 MCA CIUDAD DEL NIÑO LOS RIOS
ALARCON MARTINEZ JESSICA FERNANDA	GESTOR DE CASOS CDC MCA	1240 MCA CIUDAD DEL NIÑO CONCEPCION
ALVAREZ IBAÑEZ SOLEDAD PAMELA	GESTOR DE REDES CDC MCA	1247 MCA CIUDAD DEL NIÑO LOS RIOS
ANTILEO RAIMAN CLAUDIA JUANA	JEFE TECNICO CDC MCA	1236 MCA CIUDAD DEL NIÑO ANGOL
ARIAS ASTETE PEDRO EDUARDO	GESTOR DE CASOS CDC MCA	1240 MCA CIUDAD DEL NIÑO CONCEPCION
CARDENAS SCHWARZENBERG PATRICIO ALEJANDRO	DIRECTOR	1236 MCA CIUDAD DEL NIÑO ANGOL
CARES CUEVAS MARIA OLGA	APOYO ADMINISTRATIVO CONTABLE MCA	1240 MCA CIUDAD DEL NIÑO CONCEPCION
CARES NEIRA MIGUEL ANGEL	GESTOR DE CASOS CDC MCA	1237 MCA CIUDAD DEL NIÑO TEMUCO
CASTILLO CORREA YOANNA ANDREA	DIRECTOR	1242 MCA CIUDAD DEL NIÑO LOS ANGELES
CASTILLO OLAVE JORGE ANDRES	GESTOR DE CASOS CDC MCA	1242 MCA CIUDAD DEL NIÑO LOS ANGELES
CHEUQUIEN CHAURA LUIS ALBERTO	GESTOR DE CASOS CDC MCA	1247 MCA CIUDAD DEL NIÑO LOS RIOS
CICARELLI VALENZUELA KRISHNA MONTSERRAT	ASISTENTE CONTABLE	1236 MCA CIUDAD DEL NIÑO ANGOL
CORTES VALDES FABIAN NICOLAS	TECNICO JURIDICO	1236 MCA CIUDAD DEL NIÑO ANGOL
CUEVAS PINCHEIRA CLAUDIA VANESSA	GESTOR DE CASOS CDC MCA	1247 MCA CIUDAD DEL NIÑO LOS RIOS

EPULEF SANHUEZA YANITZA ANDREA	GESTOR DE CASOS CDC MCA	1237 MCA CIUDAD DEL NIÑO TEMUCO
ESQUIVEL ARANEDA LUIS IVAN	GESTOR DE CASOS CDC MCA	1240 MCA CIUDAD DEL NIÑO CONCEPCION
FUENTEALBA QUIÑONES ADHARA ISABELLA	Sistematizador	1240 MCA CIUDAD DEL NIÑO CONCEPCION
GOMEZ CARCAMO CARMEN ALEJANDRA	APOYO TECNICO PARA LA ADMINISTRACION Y ANALISIS DE LA INFORMACION MCA	1237 MCA CIUDAD DEL NIÑO TEMUCO
GONZALEZ MORALES MERIB ESTER	TECNICO JURIDICO	1242 MCA CIUDAD DEL NIÑO LOS ANGELES
HENRIQUEZ GAVILAN JACQUELINE ANDREA	GESTOR DE REDES CDC MCA	1241 MCA CIUDAD DEL NIÑO CORONEL
IBAÑEZ HUENUQUEO MARIOLY ALEJANDRA	AUXILIAR ESTAFETA	1240 MCA CIUDAD DEL NIÑO CONCEPCION
INZUNZA PALMA LESLIET ANGELICA	GESTOR DE CASOS CDC MCA	1240 MCA CIUDAD DEL NIÑO CONCEPCION
ITURRA GONZALEZ NATALY DANIELA	JEFE TECNICO CDC MCA	1240 MCA CIUDAD DEL NIÑO CONCEPCION
JARAMILLO JARAMILLO ANA MARIA	TECNICO JURIDICO	1237 MCA CIUDAD DEL NIÑO TEMUCO
JARAMILLO MIRANDA VIVIANA DEL CARMEN	ASISTENTE CONTABLE	1237 MCA CIUDAD DEL NIÑO TEMUCO
JELVEZ MUÑOZ CAROLINA ESTEFANI	GESTOR DE CASOS CDC MCA	1247 MCA CIUDAD DEL NIÑO LOS RIOS
LABRA SEPULVEDA NATALIA ISABEL	GESTOR DE CASOS CDC MCA	1242 MCA CIUDAD DEL NIÑO LOS ANGELES
LAGAZZI MORA MARION SOLEDAD	JEFE TECNICO CDC MCA	1240 MCA CIUDAD DEL NIÑO CONCEPCION
LEAL ALARCON DANIELA ELIZABETH	TECNICO JURIDICO	1241 MCA CIUDAD DEL NIÑO CORONEL
LEIVA RODRIGUEZ MARIA ELENA	GESTOR DE CASOS CDC MCA	1240 MCA CIUDAD DEL NIÑO CONCEPCION
LLANCAO NAHUELCHEO DEBORA VALESKA	AUXILIAR ESTAFETA	1237 MCA CIUDAD DEL NIÑO TEMUCO
MEDEL MORA JAZMIN LISSETTE	AUXILIAR ESTAFETA	1241 MCA CIUDAD DEL NIÑO CORONEL
MEDINA CID PAULA ANDREA	GESTOR DE CASOS CDC MCA	1240 MCA CIUDAD DEL NIÑO CONCEPCION
MOENA GUTIERREZ NICOLE STEFANI	GESTOR DE CASOS CDC MCA	1237 MCA CIUDAD DEL NIÑO TEMUCO
MORALES MILLAN ANDREA PILAR	JEFE TECNICO CDC MCA	1237 MCA CIUDAD DEL NIÑO TEMUCO
MUÑOZ MOLINA MARIA JOSE	GESTOR DE CASOS CDC MCA	1237 MCA CIUDAD DEL NIÑO TEMUCO
NAVARRETE CIFUENTES NATASHA PAZ	APOYO TECNICO PARA LA ADMINISTRACION Y ANALISIS DE LA INFORMACION MCA	1240 MCA CIUDAD DEL NIÑO CONCEPCION
NEGRIER SEGURA VANESSA ANDREA	GESTOR DE REDES CDC MCA	1237 MCA CIUDAD DEL NIÑO TEMUCO
OPAZO MERCADO CATALINA DEL PILAR	APOYO ADMINISTRATIVO CONTABLE MCA	1241 MCA CIUDAD DEL NIÑO CORONEL
OSORIO CARTES LETICIA MARIA	JEFE TECNICO CDC MCA	1237 MCA CIUDAD DEL NIÑO TEMUCO
OTAROLA VALENZUELA FERNANDA ANAHY	GESTOR DE CASOS CDC MCA	1240 MCA CIUDAD DEL NIÑO CONCEPCION
OYARCE BELTRAN JUAN PABLO HERNAN	JEFE TECNICO CDC MCA	1242 MCA CIUDAD DEL NIÑO LOS ANGELES
PARRA SANDOVAL CLAUDIO ARMANDO	GESTOR DE CASOS CDC MCA	1241 MCA CIUDAD DEL NIÑO CORONEL
PATIÑO VASQUEZ ADRIANA ELIZABETH	DIRECTOR	1247 MCA CIUDAD DEL NIÑO LOS RIOS
PAVEZ CAMPOS DOMINIC FERNANDA	GESTOR DE CASOS CDC MCA	1242 MCA CIUDAD DEL NIÑO LOS ANGELES
PEÑA GARRIDO VANSUAN ALEJANDRA	APOYO TECNICO PARA LA ADMINISTRACION Y ANALISIS DE LA INFORMACION MCA	1247 MCA CIUDAD DEL NIÑO LOS RIOS
PEREIRA MANQUEPI ERICK BENJAMIN	APOYO ADMINISTRATIVO CONTABLE MCA	1242 MCA CIUDAD DEL NIÑO LOS ANGELES
PINCHEIRA BARRUETO CAMILA IGNACIA	GESTOR DE REDES CDC MCA	1242 MCA CIUDAD DEL NIÑO LOS ANGELES
QUIÑONES SILVA LUIS SEBASTIAN	APOYO ADMINISTRATIVO CONTABLE MCA	1247 MCA CIUDAD DEL NIÑO LOS RIOS
RIFFO ARAVENA DAVID ANDRES	GESTOR DE CASOS CDC MCA	1236 MCA CIUDAD DEL NIÑO ANGOL
RIOS ALARCON NELSON ELIAS	TECNICO JURIDICO	1247 MCA CIUDAD DEL NIÑO LOS RIOS
RIVERA HERRERA VICTOR ENRIQUE	APOYO TECNICO PARA LA ADMINISTRACION Y ANALISIS DE LA INFORMACION MCA	1242 MCA CIUDAD DEL NIÑO LOS ANGELES
SAEZ URRUTIA CAROLINA LESLY	TECNICO JURIDICO	1240 MCA CIUDAD DEL NIÑO CONCEPCION
SALAZAR TORRES ALICIA MERCEDES	GESTOR DE CASOS CDC MCA	1241 MCA CIUDAD DEL NIÑO CORONEL
SANCHEZ ALVARADO KAREN YESSENIA	GESTOR DE CASOS CDC MCA	1237 MCA CIUDAD DEL NIÑO TEMUCO
SANCHEZ RODRIGUEZ CAROLA ANDREA	GESTOR DE CASOS CDC MCA	1241 MCA CIUDAD DEL NIÑO CORONEL
SANDOVAL MIRANDA CATALINA VICTORIA	GESTOR DE CASOS CDC MCA	1247 MCA CIUDAD DEL NIÑO LOS RIOS
SANDOVAL SALINAS YERKA JOHANNA	DIRECTOR	1241 MCA CIUDAD DEL NIÑO CORONEL

SOTO FLORES PATRICIO ANDRES NICOLAS	GESTOR DE CASOS CDC MCA	1247 MCA CIUDAD DEL NIÑO LOS RIOS
VEGA RAMIREZ CAROLAINA VANESSA STEFANIA	GESTOR DE CASOS CDC MCA	1242 MCA CIUDAD DEL NIÑO LOS ANGELES
VERA RAMIREZ DANIELA BERNARDA	DIRECTOR	1240 MCA CIUDAD DEL NIÑO CONCEPCION
VIAL ILLESCA TANIA GENESIS	GESTOR DE REDES CDC MCA	1240 MCA CIUDAD DEL NIÑO CONCEPCION
VILCHE MUÑOZ EVA RUTH	AUXILIAR ESTAFETA	1236 MCA CIUDAD DEL NIÑO ANGOL
VILLALOBOS GOMEZ DIEGO ALCIBIADES	JEFE TECNICO CDC MCA	1247 MCA CIUDAD DEL NIÑO LOS RIOS
VILLARROEL GUTIERREZ MARCELA NICOLE	JEFE TECNICO CDC MCA	1241 MCA CIUDAD DEL NIÑO CORONEL
AGUILERA MILLAR CAROLINA ANDREA	GESTOR DE CASOS CDC (SBC-RD)	1244 SBC CIUDAD DEL NIÑO CONCEPCION
ARDILES BARBACHAN ELENA DEL ROSARIO	DIRECTOR	1234 SBC CIUDAD DEL NIÑO ANTOFAGASTA
CONTRERAS RAMIREZ ANA CRISTINA	AUXILIAR ESTAFETA	1234 SBC CIUDAD DEL NIÑO ANTOFAGASTA
CUEVAS OJEDA JESUS ELISEO	DIRECTOR	1249 SBC CIUDAD DEL NIÑO LOS RIOS
DIAZ PEREZ YANARA BELEN	JEFE TECNICO CDC – SBC RD	1234 SBC CIUDAD DEL NIÑO ANTOFAGASTA
FERNANDEZ BARRIGA JUAN CARLOS	JEFE TECNICO/GESTOR DE REDES	1170 SBC CIUDAD DEL NIÑO LOS LAGOS
GONZALEZ DIAZ LYA MICHEL	GESTOR DE CASOS CDC (SBC-RD)	1234 SBC CIUDAD DEL NIÑO ANTOFAGASTA
ORTEGA ARRATIA YASNA SOLEDAD	DIRECTOR	1170 SBC CIUDAD DEL NIÑO LOS LAGOS
OVALLE DUBREUIL MARIA JOSE	GESTOR DE CASOS CDC (SBC-RD)	1249 SBC CIUDAD DEL NIÑO LOS RIOS
PINO SUAZO FABIOLA ANDREA	DIRECTOR	1244 SBC CIUDAD DEL NIÑO CONCEPCION
RAMIREZ SUBIABRE CAMILA ANDREA	GESTOR DE CASOS CDC (SBC-RD)	1170 SBC CIUDAD DEL NIÑO LOS LAGOS
ROMERO GUTIERREZ HELEN DEL PILAR	JEFE TECNICO CDC – SBC RD	1244 SBC CIUDAD DEL NIÑO CONCEPCION
RUNIL SERON YONATAN ANDRES	AUXILIAR ESTAFETA	1170 SBC CIUDAD DEL NIÑO LOS LAGOS
SANCHEZ CARRASCO FRANCISCA TAMARA	GESTOR DE REDES	1249 SBC CIUDAD DEL NIÑO LOS RIOS
SANTIBAÑEZ VELIZ PAOLA GEMA	GESTOR DE REDES	1234 SBC CIUDAD DEL NIÑO ANTOFAGASTA
TOLOZA BARRIA DIEGO ENRIQUE	GESTOR DE REDES	1244 SBC CIUDAD DEL NIÑO CONCEPCION
ULLOA MOLINA BEATRIZ	AUXILIAR ESTAFETA	1249 SBC CIUDAD DEL NIÑO LOS RIOS
VARGAS MANCILLA IVANETTE RITA	ASISTENTE CONTABLE	1170 SBC CIUDAD DEL NIÑO LOS LAGOS
AGUERO PICON CLAUDIA LORENA	PSICOLOGO	1233 SA CIUDAD DEL NIÑO ANTOFAGASTA
ALANIS POZO MARIA CONSTANZE DEL PILAR	PSICOPEDAGOGO	1233 SA CIUDAD DEL NIÑO ANTOFAGASTA
BARRERA CAMPOS GISELLE STEPHANIE	PROFESIONALES DE PROGRAMAS ESPECÍFICOS	1243 SA CIUDAD DEL NIÑO CONCEPCION
CORNEJO PACHECO SOFIA	PSICOPEDAGOGO	1243 SA CIUDAD DEL NIÑO CONCEPCION
DIAZ FELIPE DIEGO ANDRES	GESTOR DE CASOS CDC SA	1248 SA CIUDAD DEL NIÑO LOS RIOS
HIDALGO MUÑOZ MAGDALENA BEATRIZ	DIRECTOR	1243 SA CIUDAD DEL NIÑO CONCEPCION
JOHNSON JARA ANGELA PAOLA	ASISTENTE CONTABLE	1233 SA CIUDAD DEL NIÑO ANTOFAGASTA
LE FEUVRE ORREGO MILENE AMELIA	PROFESIONALES DE PROGRAMAS ESPECÍFICOS	1248 SA CIUDAD DEL NIÑO LOS RIOS
MATAMALA ESCOBAR GABRIELA ALEJANDRA	GESTOR DE CASOS CDC SA	1243 SA CIUDAD DEL NIÑO CONCEPCION
NUÑEZ VILLANUEVA PAOLA ROXANA	DIRECTOR	1233 SA CIUDAD DEL NIÑO ANTOFAGASTA
OLAVE TAPIA EMANUEL ALEJANDRO	GESTOR DE CASOS CDC SA	1233 SA CIUDAD DEL NIÑO ANTOFAGASTA
OSORIO LARA FABIAN MIGUEL ANTONIO	ASISTENTE CONTABLE	1243 SA CIUDAD DEL NIÑO CONCEPCION
QUEZADA PINEDA LIBETH ANDREA	PSICOPEDAGOGO	1248 SA CIUDAD DEL NIÑO LOS RIOS
SALINAS ESPINOZA ROCIO DEL PILAR	PROFESIONALES DE PROGRAMAS ESPECÍFICOS	1248 SA CIUDAD DEL NIÑO LOS RIOS
SANDOVAL MORGADO PAMELA IVONNE	GESTOR DE CASOS CDC SA	1233 SA CIUDAD DEL NIÑO ANTOFAGASTA
SILVA DIAZ SIGFRIDO MOISES	DIRECTOR	1248 SA CIUDAD DEL NIÑO LOS RIOS
SOFERREY RAMIREZ ROCIO FERNANDA	APOYO ADMINISTRATIVO	1248 SA CIUDAD DEL NIÑO LOS RIOS
TORRES NEIRA DANIELA ANDREA	APOYO PROFESIONAL PARA SISTEMATIZACION DE PRACTICAS SA	1248 SA CIUDAD DEL NIÑO LOS RIOS
VARELA VALDES FRANCISCA CONSTANZA	ENFERMERA	1233 SA CIUDAD DEL NIÑO ANTOFAGASTA

## COLABORADORES CONTRATADOS POR LA FUNDACIÓN A HONORARIOS

Nombre	Cargo	Centro Costo
VILLALOBOS MONTECINOS SERGIO ALEJANDRO	JARDINERO	PRM TALAGANTE
HERRERA OLIVARES MATIAS ANTONIO	ABOGADO	PRM MAIPU
BALCAZAR VASQUEZ GASPAR DARIO	ABOGADO	PRM PROVIDENCIA
BALCAZAR VASQUEZ GASPAR DARIO	ABOGADO	PRM METROPOLITANO
BLANCHET DALINE	TRADUCTORA CREOL	PRM METROPOLITANO
CHAVANES ROSE JENNITH	TRADUCTOR CREOL	PRM QUILICURA
VELASCO SANTANA GLORIA MARICIEL	PSICOLOGA LABORAL	ADMINISTRACION CENTRALIZADA
GONZALEZ CORTES JAVIERA CECILIA	ABOGADA	PRM ILLAPEL
CORTES PEREZ NANCY ALEJANDRA	ABOGADA	PEE LA SERENA
GALVEZ TORRES MARCELO RAFAEL	ABOGADO	PRM LA PORTADA
MELO SANCHEZ NATALIA CRISTAL	ASISTENTE SOCIAL	PRM VILLA ALEMANA NORTE
CAMPANELLA POBLETE MADELAINE	ABOGADA	PRM PROVINCIA CAUQUENES
CUEVAS ESPINOZA ELENA DELICIA	AUXILIAR ESTAFETA	PIE CONCEPCION
SILVA DIAZ SAMUEL HUMBERTO	ABOGADO	PRM PAILLACO
MUÑOZ GONZALEZ ALEXIS ANDRES	PSICOLOGO	PRM PAILLACO
ALVAREZ MARTINEZ VALESKA NICOLE	ABOGADO	PRM PANGUIPULLI
GOMEZ AMPUERO TOMAS	ABOGADO	PRM CASTRO
GOMEZ AMPUERO TOMAS	ABOGADO	PRM PROVINCIA DE CHILOE
NAVARRETE FUENTEALBA ANDREA SOLANGE	ABOGADA	PRM QUELLON
MANZANARES DIAZ ROBINSON ORIEL	ABOGADO	PRM ANCUD
BARRIA MANCILLA SEBASTIAN PATRICIO	ABOGADO	PRM COMUNA DE ANCUD
NIETO NEGRON CAMILA FERNANDA	ABOGADA	PRM PUERTO VARAS
DAMIAN BARRIA CECILIA DEL CARMEN	AUXILIAR ESTAFETA	PRM LLANQUIHUE
CASTRO GONZALEZ KATHERINE ANITA	ABOGADA	PRM PUERTO MONTT
POLONI OYARZUN CLAUDIA PAMELA	INTERPRETE DE LENGUA DE SEÑAS	PIE ÑUBLE
JARA VILLALOBOS PATRICIA ANDREA	ABOGADA	PRM PADRE HURTADO
VENEGAS GUERRERO RUTH MARLENE	MEDIADORA	SBC LOS LAGOS
ALARCON SANTIBAÑEZ BARBARA NICOLE	TUTOR SOCIOEMOCIONAL DE APOYO	AFTER SCHOOL
VIGNOLO CHELLEW STEFANO LORENZO	TUTOR SOCIOEMOCIONAL DE APOYO	AFTER SCHOOL
ROMAN AVENDAÑO SOFIA JESUS	TUTOR SOCIOEMOCIONAL DE APOYO	AFTER SCHOOL
UTZ CAÑETE MARTINA PAZ	TUTOR SOCIOEMOCIONAL DE APOYO	AFTER SCHOOL
ASCENCIO SANDOVAL CAMILA FRANCISCA	TUTOR SOCIOEMOCIONAL DE APOYO	AFTER SCHOOL
MARIN QUEZADA PEDRO FELIPE	TUTOR SOCIOEMOCIONAL DE APOYO	AFTER SCHOOL
CARRASCO MUÑOZ CAROLINA ANDREA	MEDIADORA	SBC LOS RIOS
BRAVO MALDONADO ANA MARIA	MEDIADORA	SBC LOS RIOS
NIDA MUÑOZ VALENTINA SIBONEY	TUTOR SOCIOEMOCIONAL DE APOYO	AFTER SCHOOL
PEREZ RIVERA IVAN PEREZ	TUTOR SOCIOEMOCIONAL DE APOYO	AFTER SCHOOL
CARDENAS BENAVIDES MARCELA ALEJANDRA	GESTORA DE REDES	LAE LOS RIOS
ROJAS PEREZ FERNANDA ANTONIA	TUTOR SOCIOEMOCIONAL DE APOYO	AFTER SCHOOL
JARA ESCOBAR CRISTIAN IGNACIO	TUTOR SOCIOEMOCIONAL DE APOYO	AFTER SCHOOL
PEÑAFIEL GONZALEZ CLAUDIA ROXANA	ASESORA CURRICULUM SOCIOEMOCIONAL	AFTER SCHOOL
BAÑADOS LEIVA CAROLINA MAGDALENA	ASESORA CURRICULUM SOCIOEMOCIONAL	AFTER SCHOOL
ALVAREZ ABARCA PRISCILLA AMPARO	TUTOR SOCIOEMOCIONAL DE APOYO	AFTER SCHOOL

ROJAS SALAS VICTOR ANDRES	ABOGADO	PRM LOS VILOS
YAÑEZ MALDONADO MABEL DEL TRANSITO	ASISTENTE SOCIAL	PRM PROVINCIA DE CHILOE
SALINAS GONZALEZ CAROLINA FRANCISCA	MEDIADORA	SBC BIOBIO

## Programa de capacitación 2025

DIRECCIÓN DE OPERACIONES SOCIALES							
Nº	NOMBRE DEL CURSO	NOMBRE OTEC	1º SEM.	2º SEM.	Nº PART.	Nº HRAS.	PROGRAMAS / DEPTOS.
1	Estrategias de cuidado de salud mental desarrollo y suicidabilidad niños niñas y adolescentes	Universidad de Las Américas	x		20	16	PROTECCIÓN/RPA
2	Estrategias de cuidado de salud mental desarrollo y suicidabilidad niños niñas y adolescentes	Universidad de Las Américas	x		20	16	PROTECCIÓN/RPA
3	Estrategias de cuidado de salud mental desarrollo y suicidabilidad niños niñas y adolescentes	Universidad de Las Américas	x		20	16	PROTECCIÓN/RPA
4	Estrategias de cuidado de salud mental desarrollo y suicidabilidad niños niñas y adolescentes	Universidad de Las Américas		x	20	16	PROTECCIÓN/RPA
5	Estrategias de abordaje en diversidad sexual e identidad de género en niños niñas y adolescentes	Universidad de Las Américas	x		20	16	PROTECCIÓN/RPA
6	Estrategias de prevención detección e intervención de violencia intrafamiliar (vif)	Universidad de Las Américas	x		20	16	PROTECCIÓN/RPA
7	Técnicas de intervención psicosocial en niños, niñas, jóvenes y familias con dependencias de drogas	Universidad de Las Américas	x		20	16	PROTECCIÓN/RPA
8	Intervenciones basadas en las rutinas de los nna y sus familias, en contextos de vulneración de derechos.	Universidad de Las Américas	x		20	16	PROTECCIÓN/RPA
9	Intervenciones basadas en las rutinas de los nna y sus familias, en contextos de vulneración de derechos	Universidad de Las Américas	x		20	8	PROTECCIÓN/RPA
10	Herramientas para la intervención en contextos de visita domiciliaria	Universidad de Las Américas	x		20	16	PROTECCIÓN/RPA
11	Herramientas para la intervención en contextos de visita domiciliaria	Universidad de Las Américas	x		20	16	PROTECCIÓN/RPA
12	Intervención grupal en contextos de vulneración de derechos	Universidad de Las Américas	x		20	16	PROTECCIÓN/RPA
13	Intervención grupal en contextos de vulneración de derechos	Universidad de Las Américas		x	20	16	PROTECCIÓN/RPA
14	La persona del director: manejo de equipo y situaciones complejas	Universidad de Las Américas	x		20	8	PROTECCIÓN/RPA

15	La persona del director: manejo de equipo y situaciones complejas	Universidad de Las Américas	x		20	8	PROTECCIÓN
16	La persona del director: manejo de equipo y situaciones complejas	Universidad de Las Américas		x	20	8	PROTECCIÓN
17	Capacitación en trabajo social clínico	Universidad de Las Américas	x		20	12	PROTECCIÓN
18	Capacitación en trabajo social clínico	Universidad de Las Américas		x	20	12	PROTECCIÓN
19	Terapia y juego	Palermo	x		20	8	PROTECCIÓN
20	Ncfas	Palermo	x		20	8	PROTECCIÓN
21	Abordaje con niños/as con diagnóstico tea en contextos de vulneración de derechos	Palermo	x		20	8	PROTECCIÓN
22	Abordaje con niños/as con diagnóstico tea en contextos de vulneración de derechos	Palermo		x	20	8	PROTECCIÓN
23	Prevención y herramientas de detección de riesgo suicida en adolescentes	Palermo	x		20	8	PROTECCIÓN
24	Prevención y herramientas de detección de riesgo suicida en adolescentes	Palermo	x		20	8	PROTECCIÓN
25	Prevención y herramientas de detección de riesgo suicida en adolescentes	Palermo	x		20	8	PROTECCIÓN
26	Prevención y herramientas de detección de riesgo suicida en adolescentes	Palermo	x		20	8	PROTECCIÓN
27	Prevención y herramientas de detección de riesgo suicida en adolescentes	Palermo		x	20	8	PROTECCIÓN
28	Prevención y herramientas de detección de riesgo suicida en adolescentes	Palermo		x	20	8	PROTECCIÓN
29	Alianza terapéutica	Perspectivas	x		20	8	PROTECCIÓN
30	Enfoque de derechos y participación	Perspectivas	x		20	8	PROTECCIÓN
31	Mentalización y función reflexiva de los cuidadores	Perspectivas	x	x	20	8	PROTECCIÓN
32	Mentalización y función reflexiva de los cuidadores	Perspectivas	x		20	8	PROTECCIÓN
33	Trauma complejo	Perspectivas	x		20	8	PROTECCIÓN
34	Trauma complejo	Perspectivas	x		20	8	PROTECCIÓN
35	Trauma complejo	Perspectivas	x		20	8	PROTECCIÓN
36	Trauma complejo	Perspectivas		x	20	8	PROTECCIÓN
37	Co Construcción de Objetivos Terapéuticos PIE, PRM, PEE	Perspectivas	x		20	8	PROTECCIÓN
38	Co Construcción de Objetivos Terapéuticos PIE, PRM, PEE	Perspectivas	x		20	8	PROTECCIÓN
39	Co Construcción de Objetivos Terapéuticos PIE, PRM, PEE	Perspectivas	x		20	8	PROTECCIÓN

40	Estrategias de evaluación e intervenciones psicosociales en el área de protección para el trabajo con preescolares y sus cuidadores	Perspectivas	x		20	8	PROTECCIÓN
41	Enfoque sistémico con adolescentes: comprensión y abordaje de casos de alta complejidad	Perspectivas	x		20	8	PROTECCIÓN
42	Técnicas de intervención sistémico familiar	Rodrigo Venegas	x		40	8	PROTECCIÓN
43	Técnicas de intervención sistémico familiar	Rodrigo Venegas		x	40	8	PROTECCIÓN
44	Transgresión de normas con adolescentes	Rodrigo Venegas	x		20	8	PROTECCIÓN
45	Transgresión de normas con adolescentes	Rodrigo Venegas		x	20	8	PROTECCIÓN
46	Prácticas abusivas sexuales	Rodrigo Venegas	x		20	8	PROTECCIÓN
47	Intervención en abuso sexual (introductorio) g1	Oscar Delgado/Monica Cares	x		20	8	PROTECCIÓN
48	Intervención en abuso sexual (introductorio) g2	Oscar Delgado/Monica Cares		x	20	8	PROTECCIÓN
49	Intervención en niños trans nivel 1	Monica Flores Y Francis Flores	x		30	6	AFT-PF
50	Intervención en niños trans nivel 2	Monica Flores Y Francis Flores		x	30	6	AFT-PF
51	Elaboración de informes a tribunales	Natalia Bravo	X		30	6	PROTECCIÓN
52	Elaboración de informes a tribunales	Natalia Bravo	X		30	6	PROTECCIÓN
53	Elaboración de informes a tribunales	Natalia Bravo		X	30	6	PROTECCIÓN
54	Elaboración de informes a tribunales	Natalia Bravo		X	30	6	PROTECCIÓN
55	Elaboración de informes a tribunales	Natalia Bravo		X	30	6	PROTECCIÓN
56	Técnicas para ajuste del plan de intervención en AFT PF	Francisco Romero	X		40	6	AFT-PF
57	Técnicas para ajuste del plan de intervención en AFT PF	Francisco Romero	X		40	6	AFT-PF
58	Técnicas para ajuste del plan de intervención en AFT PF	Francisco Romero		X	40	6	AFT-PF
59	estrategias vinculares en el apoyo técnico de los coordinadores técnicos a los equipos FCDN	José Ramirez	X		20	6	PROTECCIÓN
60	Incorporación de la perspectiva de la interculturalidad en la intervención. línea de justicia juvenil.	UDLA	X		20	20	RPA
61	Incorporación de la perspectiva de la interculturalidad en la intervención. línea de justicia juvenil.	UDLA		X	20	20	RPA
62	Sistema integral de protección de la niñez y adolescencia	UDLA	X		20	20	RPA

63	Diversidad sexual y género: estrategias y prácticas para trabajar con adolescentes y jóvenes de RPA	UDLA	X		20	20	RPA
64	Diversidad sexual y género: estrategias y prácticas para trabajar con adolescentes y jóvenes de RPA	UDLA		X	20	20	RPA
65	Justicia restaurativa	UDLA	X		20	20	RPA
66	Justicia restaurativa	UDLA		X	20	20	RPA
67	Ocupación humana	Por definir		X	20	20	RPA
68	Prácticas abusivas sexuales	Rodrigo Venegas	X		30	8	RPA
69	Trabajo con familia en programas RPA	Magaly Fuentes	X		30	10.4	RPA
70	Trabajo con familia en programas RPA	Magaly Fuentes		X	30	10.5	RPA
71	Modelo de desistimiento	Rodrigo Venegas	X		30	10.5	RPA
72	Mesa técnica: enfoque de equidad de género	Por definir		X	20	8	RPA
73	Curso: pesquisa y abordaje consumo problemático de drogas	UDLA		X	20	16	RPA
74	Curso: formulación de objetivos en los planes de intervención (PII / PTI y plan de inserción laboral. (smart)	Rodrigo Venegas	X		30	10.5	RPA
<b>TOTAL</b>					<b>1600</b>	<b>722</b>	

<b>DIRECCIÓN DE ADMINISTRACIÓN Y FINANZAS</b>							
<b>Nº</b>	<b>NOMBRE DEL CURSO</b>	<b>NOMBRE OTEC</b>	<b>INICIO 1º SEM.</b>	<b>INICIO 2º SEM.</b>	<b>Nº PART.</b>	<b>Nº HRAS.</b>	<b>PROGRAMAS / DEPTOS.</b>
1	Plataforma Isotools	Dir. TI	x		40	4	DAF, ADMIN. CENTRALIZADA, PPF, PIE, PEE, PIL, PMM, PRM, RESID
2	Plataforma Isotools Reporteria	Dir. TI	x		40	4	DAF, PPF, PIE, PEE, PIL, PMM, PRM, RESID
3	Elaboración y Control presupuestario, análisis de las desviaciones y medidas correctivas	Surintegra (Ivonne Gonzalez)	x		20	8	PPF, PIE, PEE, PIL, PMM, PRM, RESID
4	Elaboración y Control presupuestario, análisis de las desviaciones y medidas correctivas	Surintegra (Ivonne Gonzalez)	x		20	8	PPF, PIE, PEE, PIL, PMM, PRM, RESID
5	Elaboración y Control presupuestario, análisis de las desviaciones y medidas correctivas	Surintegra (Ivonne Gonzalez)	x		20	8	PPF, PIE, PEE, PIL, PMM, PRM, RESID
6	Gestión de riesgos y medidas de control interno	Surintegra (Ivonne Gonzalez)	x		20	8	PPF, PIE, PEE, PIL, PMM, PRM, RESID
7	Gestión de riesgos y medidas de control interno	Surintegra (Ivonne Gonzalez)	x		20	8	PPF, PIE, PEE, PIL, PMM, PRM, RESID
8	Curso herramientas y técnicas para el manejo de inventarios y registros	Surintegra (Margarita Jara)	X		20	10	PPF, PIE, PEE, PIL, PMM, PRM, RESID
9	Curso herramientas y técnicas para el manejo de inventarios y registros	Surintegra (Margarita Jara)	X		20	10	PPF, PIE, PEE, PIL, PMM, PRM, RESID

10	Técnicas de Auditorías Internas en Sistemas de Gestión de la Calidad - Norma ISO 9001/2015	Ivonne Gonzalez (Surintegra)	X		20	8	ADMIN. CENTRALIZADA, PPF, PIE, PEE, PIL, PMM, PRM, RESID
11	Técnicas de Auditorías Internas en Sistemas de Gestión de la Calidad - Norma ISO 9001/2015	Ivonne Gonzalez (Surintegra)	X		20	8	ADMIN. CENTRALIZADA, PPF, PIE, PEE, PIL, PMM, PRM, RESID
12	Técnicas de Auditorías Internas en Sistemas de Gestión de la Calidad - Norma ISO 9001/2015	Ivonne Gonzalez (Surintegra)		X	20	8	ADMIN. CENTRALIZADA, PPF, PIE, PEE, PIL, PMM, PRM, RESID
13	Técnicas de interpretación y análisis de la norma ISO 9001/2016	Ivonne Gonzalez (Surintegra)	X		20	8	ADMIN. CENTRALIZADA, PPF, PIE, PEE, PIL, PMM, PRM, RESID
14	Técnicas de interpretación y análisis de la norma ISO 9001/2017	Ivonne Gonzalez (Surintegra)		X	20	8	ADMIN. CENTRALIZADA, PPF, PIE, PEE, PIL, PMM, PRM, RESID
<b>TOTAL</b>					<b>220</b>	<b>68</b>	

**DIRECCIÓN DE PERSONAS, TI, LEGAL Y ESTUDIOS**

Nº	NOMBRE DEL CURSO	NOMBRE OTEC	INICIO 1º SEM.	INICIO 2º SEM.	Nº PART.	Nº HRAS.	PROGRAMAS / DEPTOS.
1	Excel Básico	Academia Conectando Saberes	X		20	16	ADMIN. CENTRALIZADA
2	Excel Intermedio	Academia Conectando Saberes	X		20	36	ADMIN. CENTRALIZADA
3	Excel Avanzado	Academia Conectando Saberes	X		20	36	ADMIN. CENTRALIZADA
4	Gestor de inclusión laboral	TACAL	X		1	50	PERSONAS
5	Microsoft (word, excel, power point)	Por definir		X	10	36	ADMIN. CENTRALIZADA
6	Comunicación efectiva con técnicas de PNL	Educación Continua UC	X		3	65	TI
7	ASP.NET Core MVC Programming	Educación IT	X		3	24	TI
8	Python para Data Science	INACAP	X		3	100	TI
9	Curso de Ciberseguridad Defensiva	Universidad de Chile	X		1	100	TI
10	Fundamentos de la protección de la niñez y la adolescencia: Derechos del niño en la teoría y la práctica	Educación Continua UC	X		1	32	LEGAL
<b>TOTAL</b>					<b>82</b>	<b>495</b>	