

INFORMACIÓN DE LA FUNDACIÓN CIUDAD DEL NIÑO

IDENTIFICACIÓN DE LA ENTIDAD

a.	Nombre de la Organización	Fundación Ciudad del Niño o Consejo de Defensa del Niño
b.	RUT de la Organización	70.037.600-1
c.	Tipo de Organización	Fundación
d.	Personalidad Jurídica	DS N°629 de 14 de febrero de 1938 del Ministerio de Justicia, Inscripción N°9156
e.	Domicilio de la sede principal	Paseo Presidente Errazuriz Echaurren 2631, 5to piso, Providencia, Reg. Metropolitana
f.	Representantes legales	José Pedro Silva Prado, RUT 6.649.046-7 / Edmundo Alberto Crespo Pisano, RUT 5.865.227-K
g.	Sitio web de la organización	www.ciudadelnino.cl
h.	Teléfono	+56 2 2873 7900
i.	Correo electrónico	contacto@ciudadelnino.cl
j.	Presidente del Directorio	José Pedro Silva Prado, CI N° 6.649.046-7
k.	Ejecutivo Principal	Edmundo Alberto Crespo Pisano, CI N° 5.865.227-K, Director Ejecutivo.
l.	Misión / Visión	Contribuir significativamente para cambiar la realidad de la niñez y adolescencia en situación de vulnerabilidad
m.	Área de trabajo	Servicios sociales; Intermediación laboral; Servicios de infancia; Servicios para personas con discapacidad
n.	Público objetivo / Usuarios	Niños, niñas y adolescentes (0-18 años de edad)
o.	Relación con otro organismo colaborador o si se origina a partir de iniciativa individual o comunitaria	<p>Sin relación con otras OCAs.</p> <p>La Fundación Ciudad del Niño o Consejo de Defensa del Niño se originó a partir de una iniciativa individual del Ministerio de Justicia en el año 1934 y su personalidad jurídica fue establecida por Decreto Supremo N°629, de fecha 14 de febrero del año 1938 del Ministerio de Justicia y constituye una Fundación Privada de Beneficencia, actualmente regulada en el Título XXXIII del Libro Primero del Código Civil y se encuentra registrada con el N° 9156 en el Registro de Personas Jurídicas sin Fines de Lucro del Servicio de Registro Civil e Identificación.</p>

INFORMACIÓN DE LA ESTRUCTURA DE GOBIERNO CORPORATIVO

De acuerdo a sus estatutos, el gobierno de la Fundación le corresponde al Consejo Directivo, liderado por su Presidente e integrado por 12 miembros elegidos por el Consejo que desempeñan sus funciones *ad honorem* por un periodo de tres años, pudiendo ser reelegidos indefinidamente, y cuyas principales funciones son:

- La dirección superior y supervigilancia general de todos los servicios y Programas de la Fundación;
- La creación, modificación y supresión de los servicios y Programas que integren la estructura administrativa y funcional de la Fundación;
- La aprobación, modificación y derogación de los reglamentos internos necesarios para la marcha de la Fundación y de sus servicios y Programas;
- La administración general de los bienes de la Fundación;
- Aprobar y modificar el presupuesto anual de ingresos y gastos; el balance y la memoria de actividades;
- Delegar algunas de estas facultades y funciones en el Presidente de la Fundación;
- Conocer y resolver todo asunto que los estatutos o los reglamentos internos no le confieran expresamente al Presidente de la Fundación; y
- Constituir o concurrir a la constitución y fundación de asociaciones o fundaciones sin fines de lucro o asociarse a las ya existentes.

El Consejo Directivo cuenta con 2 comités:

1. **Comité Técnico.** Cuya función de realizar análisis y proposiciones sobre las condiciones profesionales y técnicas con que los programas abordan la atención de los niños(as) de acuerdo a las líneas programáticas para velar por la calidad de las prestaciones.

2. **Comité de Administración Financiera y de Patrimonio.** Encargado del conocimiento, estudio y proposiciones en materia de políticas de administración financiera del Fondo Mobiliario de la Fundación, además asesora al Consejo Directivo en la administración de los bienes inmuebles de la Fundación.

MIEMBROS FUNDADORES AÑO 1934	
Nombre	Cargo
Arturo Alessandri Palma	Presidente de la República
Oswaldo Vial	Ministro de Justicia
Julio Bustamante	Intendente de Santiago
Leonardo Guzmán	Director General de Sanidad
Santiago Labarca	Caja de Seguro Obrero
Hugo Lea Plaza	Director General de Protección de Menores
Francisco Huneeus	Director de Asilo de Niños Vagos
Samuel Gajardo	Juez de Menores de Santiago
Aníbal Ariztia	Director Interino Casa Nacional del Niño

CONSEJO DIRECTIVO ACTUAL		
Nombre	CI	Cargo
José Pedro Silva Prado	6.649.046-7	Presidente
María Cecilia Milevcic Potin	5.548.060-5	Vicepresidente

Francisco Alejandro Jara Lazcano	1.804.280-0	Consejero
Sergio Jiménez Moraga	3.519.299-9	Consejero/ Tesorero
Paulina María Raffo O'heninger	5.395.926-1	Consejera/ Secretaria
Marisol Peña Torres	6.241.706-4	Consejera
Augusto Alejandro Iglesias Palau	7.003.777-7	Consejero
María Elena Soledad Santibáñez Torres	10.335.655-5	Consejera
Jorge Alfonso Burgos Varela	6.489.806-k	Consejero
Francisco José Manuel Claro Huneeus	4.188.779-6	Consejero
Pablo Agustín de los Dolores Vial Claro	6.947.719-4	Consejero
Paula Graciela Daza Narbona	8.847.070-2	Consejera

DIRECTORES DE ÁREA		
Nombre	CI	Cargo
Edmundo Crespo Pisano	5.865.227-K	Director Ejecutivo
Constanza Oliva Marchant	16.211.638-K	Fiscal
Constanza Oliva Marchant	16.211.638-K	Oficial de Cumplimiento
María Teresa Sepúlveda	4.855.723-6	Directora de Protección y Reinserción
Valeria Ivonne Pinto Merino	15.335.552-5	Dirección de Prevención
Sebastián Montero Allende	16.096.557-6	Director de Personas
Julio Gutierrez Campos	6.839.555-0	Director de Administración y Finanzas
María Teresa Sepúlveda	4.855.723-6	Directora de Estudios Innovación
Sergio Márquez	12.921.930-0	Director de Tecnologías de la información
Mónica Fernández Martínez	11.740.313-0	Directora de Comunicaciones y Marketing

ESTRUCTURA OPERACIONAL

Los equipos de trabajo de la Fundación están conformados por profesionales encargados de generar las condiciones en que los niños(as) y adolescentes sean reconocidos como sujetos de derechos, puedan ejercer plenamente sus derechos y responsabilidades y desempeñar un rol activo en su propio desarrollo, en el seno de su familia y de su comunidad.

Con la finalidad de asegurarles una atención personalizada y de calidad, el sistema de gestión y todos los procesos técnicos, administrativos y contables de la Institución están certificados bajo la norma ISO 9001/2015.

La estructura organizacional de la Fundación está conformada por:

- **Dirección Ejecutiva:** Responsable de la gestión directiva de la Fundación de acuerdo a los lineamientos dispuestos por el Consejo Directivo y objetivos definidos en la Planificación Estratégica.
- **Fiscal:** Asesora a la Administración Central y a los Programas de la Fundación en materias de orden jurídico, principalmente, en cuestiones de derecho administrativo y corporativo.
- **Oficial de Cumplimiento:** Responsable de la ejecución de las políticas institucionales de cumplimiento normativo, de acuerdo a las características organizacionales de la entidad. Conduce los procesos de identificación, monitoreo y reporte de operaciones sospechosas, con el propósito de cumplir con la normativa vigente y brindar un permanente apoyo a la organización en la gestión de riesgos y el aseguramiento de la integridad institucional.
- **Dirección de Protección y Reinserción:** Responsable de la ejecución de las políticas técnicas de la institución y en el desarrollo de la organización, de acuerdo a los requerimientos de atención de los niños(as) y jóvenes del país, dirige la ejecución de los Programas y les proporciona apoyo y supervisión, con el propósito de mejorar continuamente la gestión técnica de la institución y verificar el cumplimiento de la Política Institucional y las orientaciones técnicas de cada línea de Programas.

- **Dirección de Prevención:** Responsable de la gestión y ejecución de los proyectos de prevención de la Fundación, asegurando la implementación de metodologías establecidas y el cumplimiento de las normativas institucionales. Conduce los procesos de selección, inducción y capacitación del equipo de terapeutas, así como la evaluación y seguimiento de las intervenciones terapéuticas realizadas por los programas de prevención, con el propósito de brindar un apoyo integral a las familias y contribuir a la misión de la Fundación.
- **Dirección de Personas:** Responsable de la ejecución de las políticas institucionales de gestión de personas y en el desarrollo de la organización, de acuerdo a los requerimientos de las distintas modalidades de atención de los Programas. Conduce los procesos de gestión de Personas con el propósito de cumplir con la normativa vigente y brindar un permanente apoyo a los Programas.
- **Dirección de Administración y Finanzas:** Responsable de la planificación, gestión, control y evaluación en la obtención y el uso de los recursos y el financiamiento, de corto, mediano y largo plazos, requeridos por la Fundación y sus Programas para el cumplimiento de su misión.
- **Dirección de Estudios e Innovación:** Responsable de la ejecución de las políticas de gestión del conocimiento de la Fundación y su relación con organismos externos del área infancia y de gestión de políticas públicas en temáticas de infancia.
- **Dirección de Tecnologías de la Información:** Responsable de la gestión de las tecnologías de la información. Administra la plataforma tecnológica de la Fundación para la atención de los niños, niñas y adolescentes, y apoya y proporciona soporte técnico y el desarrollo de nuevas aplicaciones para la mejora de los procesos de gestión.
- **Dirección de Comunicaciones y Marketing:** Responsable de la ejecución de las políticas de imagen y posicionamiento de la Fundación en el ámbito de las organizaciones públicas y privadas que trabajan en los temas de la infancia, en Chile y el extranjero, y en la comunidad en general, y contribuye al fortalecimiento de la identidad, el sentido de pertenencia y la cultura institucional en los integrantes de la Fundación.

ORGANIGRAMA

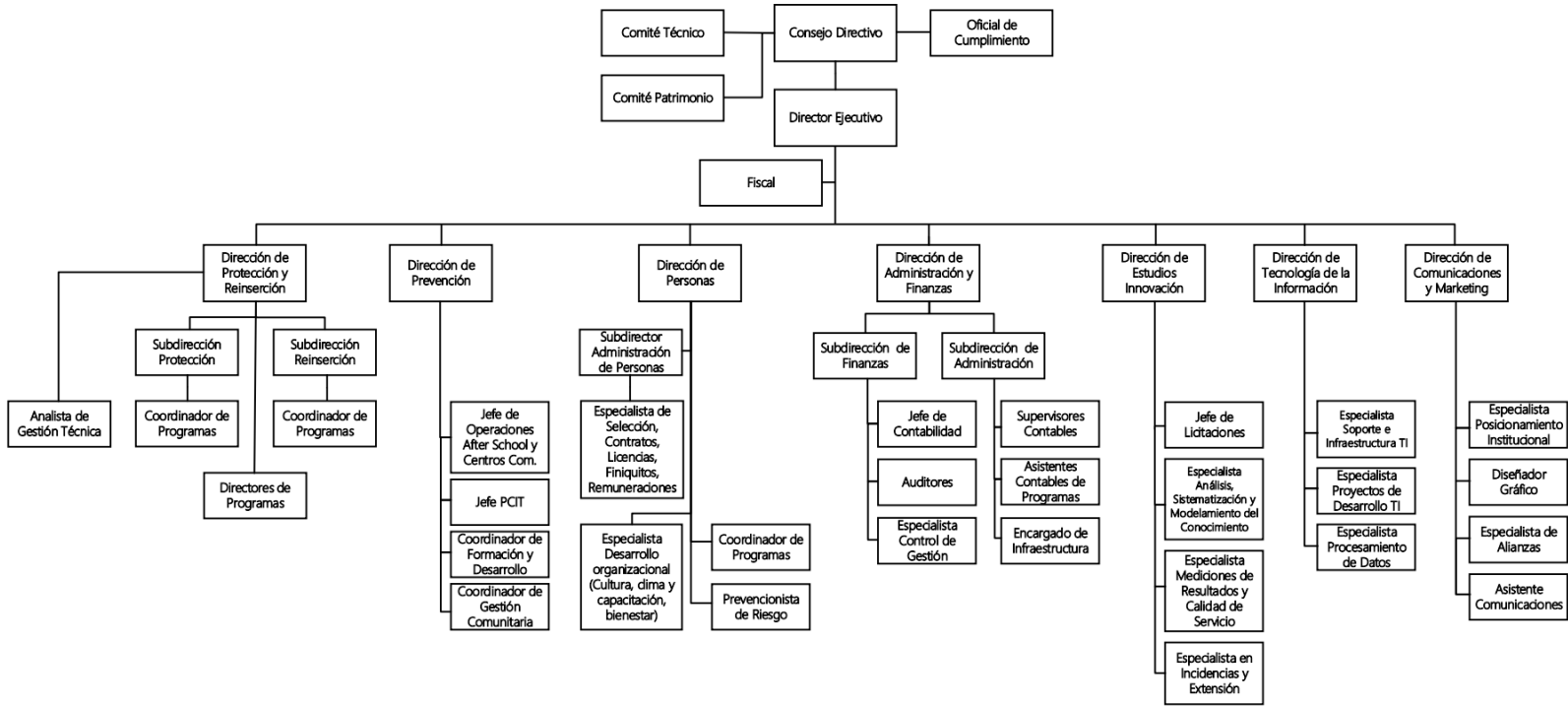

PROYECTOS QUE EJECUTAN, LUGARES DONDE SE EJECUTAN Y PERÍODO DE DURACIÓN DE SUS CONVENIOS 2024

Fuente: SIS Servicio Mejor Niñez, Senainfo de SENAME y contratos con el SNRSJ.

Para mayor información y acceso a los convenios vigentes, por favor acceder al siguiente link: <https://acortar.link/zZ35Jx>

NOMBRE PROYECTO	MODELO INTERVENCIÓN	CÓDIGO SERVICIO (SENAME-SPE-SNRSJ)	REGIÓN	FECHA INICIO	FECHA TÉRMINO
AFT PF - CIUDAD DEL NIÑO ANGELMÓ	AFT- ACOMPAÑAMIENTO FAMILIAR TERRITORIAL Y PF- PREVENCIÓN FOCALIZADA	1100924	LOS LAGOS	01-07-2024	01-04-2026
AFT PF - CIUDAD DEL NIÑO COMUNA DE OSORNO	AFT- ACOMPAÑAMIENTO FAMILIAR TERRITORIAL Y PF- PREVENCIÓN FOCALIZADA	1100883	LOS LAGOS	01-01-2024	01-10-2025
AFT PF - CIUDAD DEL NIÑO COQUIMBO	AFT- ACOMPAÑAMIENTO FAMILIAR TERRITORIAL Y PF- PREVENCIÓN FOCALIZADA	1040594	COQUIMBO	01-01-2024	01-10-2025
AFT PF - CIUDAD DEL NIÑO CORONEL NORTE	AFT- ACOMPAÑAMIENTO FAMILIAR TERRITORIAL Y PF- PREVENCIÓN FOCALIZADA	1081441	BIOBÍO	01-09-2024	01-09-2027
AFT PF - CIUDAD DEL NIÑO CURICÓ	AFT- ACOMPAÑAMIENTO FAMILIAR TERRITORIAL Y PF- PREVENCIÓN FOCALIZADA	1070816	MAULE	01-01-2024	01-04-2026
AFT PF – CIUDAD DEL NIÑO LA HERRADURA	AFT- ACOMPAÑAMIENTO FAMILIAR TERRITORIAL Y PF- PREVENCIÓN FOCALIZADA	1040615	COQUIMBO	01-08-2024	01-05-2026
AFT PF – CIUDAD DEL NIÑO LOS ANGELES ORIENTE	AFT- ACOMPAÑAMIENTO FAMILIAR TERRITORIAL Y PF- PREVENCIÓN FOCALIZADA	1081443	BIOBÍO	01-09-2024	01-09-2027
AFT PF – CIUDAD DEL NIÑO LOS ANGELES PONIENTE	AFT- ACOMPAÑAMIENTO FAMILIAR TERRITORIAL Y PF- PREVENCIÓN FOCALIZADA	1081445	BIOBÍO	01-09-2024	01-09-2027
AFT PF - CIUDAD DEL NIÑO LOS LAGOS	AFT- ACOMPAÑAMIENTO FAMILIAR TERRITORIAL Y PF- PREVENCIÓN FOCALIZADA	1140287	LOS RÍOS	01-01-2024	01-10-2025
AFT PF - CIUDAD DEL NIÑO OSORNO	AFT- ACOMPAÑAMIENTO FAMILIAR TERRITORIAL Y PF- PREVENCIÓN FOCALIZADA	1100879	LOS LAGOS	01-01-2024	01-10-2025
AFT PF - CIUDAD DEL NIÑO PUERTO ANTOFAGASTA	AFT- ACOMPAÑAMIENTO FAMILIAR TERRITORIAL Y PF- PREVENCIÓN FOCALIZADA	1020517	LOS LAGOS	01-07-2024	25-06-2026
AFT PF - CIUDAD DEL NIÑO QUELLÓN	AFT- ACOMPAÑAMIENTO FAMILIAR TERRITORIAL Y PF- PREVENCIÓN FOCALIZADA	1100912	LOS LAGOS	01-07-2024	01-04-2026
AFT PF - CIUDAD DEL NIÑO RIO BUENO	AFT- ACOMPAÑAMIENTO FAMILIAR TERRITORIAL Y PF- PREVENCIÓN FOCALIZADA	1140285	LOS RÍOS	01-01-2024	01-10-2025
AFT PF- CIUDAD DEL NIÑO SAN ANTONIO	AFT- ACOMPAÑAMIENTO FAMILIAR TERRITORIAL Y PF- PREVENCIÓN FOCALIZADA	1051517	VALPARAÍSO	01-01-2024	01-01-2027
AFT PF- CIUDAD DEL NIÑO SAN BERNARDO	AFT- ACOMPAÑAMIENTO FAMILIAR TERRITORIAL Y PF- PREVENCIÓN FOCALIZADA	1132887	METROPOLITANA	01-07-2024	01-07-2027
AFT PF- CIUDAD DEL NIÑO SAN BERNARDO SUR	AFT- ACOMPAÑAMIENTO FAMILIAR TERRITORIAL Y PF- PREVENCIÓN FOCALIZADA	1132889	METROPOLITANA	01-07-2024	01-07-2027
AFT PF- CIUDAD DEL NIÑO TIERRAS BLANCAS	AFT- ACOMPAÑAMIENTO FAMILIAR TERRITORIAL Y PF- PREVENCIÓN FOCALIZADA	1040596	COQUIMBO	01-01-2024	01-10-2025
AFT PF – CIUDAD DEL NIÑO FUERTE LAMBERT	AFT- ACOMPAÑAMIENTO FAMILIAR TERRITORIAL Y PF- PREVENCIÓN FOCALIZADA	1040613	COQUIMBO	01-08-2024	01-05-2026
PEE - CIUDAD DEL NIÑO CONCEPCION	PEE - PROGRAMA EXPLOTACIÓN SEXUAL	1081228	BIOBÍO	02-12-2021	01-01-2025
PEE - CIUDAD DEL NIÑO LA SERENA	PEE - PROGRAMA EXPLOTACIÓN SEXUAL	1040556	COQUIMBO	01-05-2023	01-01-2025
PIE - CIUDAD DEL NIÑO ANGOL	PIE - PROGRAMA DE INTERVENCION ESPECIALIZADA	1090617	LA ARAUCANÍA	01-07-2021	01-01-2025
PIE - CIUDAD DEL NIÑO CAUQUENES	PIE - PROGRAMA DE INTERVENCION ESPECIALIZADA	1070695	MAULE	01-08-2021	01-01-2025
PIE - CIUDAD DEL NIÑO CHILLAN	PIE - PROGRAMA DE INTERVENCION ESPECIALIZADA	1160061	ÑUBLE	01-08-2021	01-01-2025
PIE - CIUDAD DEL NIÑO COMUNA DE VALPARAISO	PIE - PROGRAMA DE INTERVENCION ESPECIALIZADA	1051271	VALPARAÍSO	01-08-2021	01-01-2025
PIE - CIUDAD DEL NIÑO CONCEPCION	PIE - PROGRAMA DE INTERVENCION ESPECIALIZADA	1081184	BIOBÍO	01-07-2021	01-01-2025
PIE - CIUDAD DEL NIÑO PUERTO MONTT	PIE - PROGRAMA DE INTERVENCION ESPECIALIZADA	1100727	LOS LAGOS	01-07-2021	01-01-2025

PIE - CIUDAD DEL NIÑO SAN PEDRO DE LA PAZ	PIE - PROGRAMA DE INTERVENCION ESPECIALIZADA	1081183	BIOBÍO	01-07-2021	01-01-2025
PIE - PROGRAMA PIE CIUDAD DEL NIÑO TALAGANTE	PIE - PROGRAMA DE INTERVENCION ESPECIALIZADA	1132486	METROPOLITANA	01-08-2021	01-01-2025
PIE CIUDAD DEL NIÑO CASTRO	PIE - PROGRAMA DE INTERVENCION ESPECIALIZADA	1100769	LOS LAGOS	02-12-2021	01-01-2025
PIE CIUDAD DEL NIÑO REGION DE LOS RIOS	PIE - PROGRAMA DE INTERVENCION ESPECIALIZADA	1140233	LOS RÍOS	02-12-2021	01-01-2025
PPF - CIUDAD DEL NIÑO LOTA BAJO	PPF - PROGRAMA DE PREVENCIÓN FOCALIZADA	1081148	BIOBÍO	01-07-2021	01-01-2025
PPF - CIUDAD DEL NIÑO QUILICURA	PPF - PROGRAMA DE PREVENCIÓN FOCALIZADA	1132720	METROPOLITANA	01-05-2023	01-05-2026
PPF - CIUDAD DEL NIÑO VIÑA DEL MAR NORTE	PPF - PROGRAMA DE PREVENCIÓN FOCALIZADA	1051537	VALPARAÍSO	01-06-2024	01-05-2026
PPF - CIUDAD DEL NIÑO SAN ANTONIO SUR	PPF - PROGRAMA DE PREVENCIÓN FOCALIZADA	1051460	VALPARAÍSO	01-05-2023	01-05-2026
PPF - CIUDAD DEL NIÑO VILLA ALEMANA SUR	PPF - PROGRAMA DE PREVENCIÓN FOCALIZADA	1051457	VALPARAÍSO	01-05-2023	01-05-2026
PPF CIUDAD DEL NIÑO VILLA ALEMANA NORTE	PPF - PROGRAMA DE PREVENCIÓN FOCALIZADA	1051476	VALPARAÍSO	01-07-2023	01-07-2026
PRM – CIUDAD DEL NIÑO ALHUÉ	PRM - PROGRAMA ESPECIALIZADO EN MALTRATO	1132724	METROPOLITANA	01-05-2023	01-05-2026
PRM - CIUDAD DEL NIÑO ANCUD	PRM - PROGRAMA ESPECIALIZADO EN MALTRATO	1100861	LOS LAGOS	01-11-2023	01-11-2025
PRM - CIUDAD DEL NIÑO ANGOL	PRM - PROGRAMA ESPECIALIZADO EN MALTRATO	1090638	LA ARAUCANÍA	01-08-2021	01-01-2025
PRM - CIUDAD DEL NIÑO ANTOFAGASTA	PRM - PROGRAMA ESPECIALIZADO EN MALTRATO	1020487	ANTOFAGASTA	01-11-2023	01-01-2025
PRM - CIUDAD DEL NIÑO BULNES	PRM - PROGRAMA ESPECIALIZADO EN MALTRATO	1160133	ÑUBLE	01-05-2023	01-05-2025
PRM - CIUDAD DEL NIÑO CASTRO	PRM - PROGRAMA ESPECIALIZADO EN MALTRATO	1100714	LOS LAGOS	01-07-2021	01-01-2025
PRM - CIUDAD DEL NIÑO CAUQUENES	PRM - PROGRAMA ESPECIALIZADO EN MALTRATO	1070694	MAULE	01-08-2021	01-01-2025
PRM - CIUDAD DEL NIÑO CERRILLOS	PRM - PROGRAMA ESPECIALIZADO EN MALTRATO	1132489	METROPOLITANA	01-08-2021	01-01-2025
PRM - CIUDAD DEL NIÑO CHIGUAYANTE	PRM - PROGRAMA ESPECIALIZADO EN MALTRATO	1081238	BIOBÍO	02-12-2021	01-01-2025
PRM - CIUDAD DEL NIÑO COMUNA MAIPU	PRM - PROGRAMA ESPECIALIZADO EN MALTRATO	1132492	METROPOLITANA	01-08-2021	01-01-2025
PRM – CIUDAD DEL NIÑO DALCAHUE	PRM - PROGRAMA ESPECIALIZADO EN MALTRATO	1100862	LOS LAGOS	01-11-2023	01-02-2025
PRM - CIUDAD DEL NIÑO ILLAPEL	PRM - PROGRAMA ESPECIALIZADO EN MALTRATO	1040475	COQUIMBO	01-08-2021	01-01-2025
PRM - CIUDAD DEL NIÑO ISLA DE MAIPO	PRM - PROGRAMA ESPECIALIZADO EN MALTRATO	1132481	METROPOLITANA	01-08-2021	01-01-2025
PRM - CIUDAD DEL NIÑO LA PORTADA	PRM - PROGRAMA ESPECIALIZADO EN MALTRATO	1040567	COQUIMBO	01-07-2023	01-01-2025
PRM - CIUDAD DEL NIÑO LA SERENA	PRM - PROGRAMA ESPECIALIZADO EN MALTRATO	1040566	COQUIMBO	01-07-2023	01-01-2025
PRM – CIUDAD DEL NIÑO LA UNIÓN	PRM - PROGRAMA ESPECIALIZADO EN MALTRATO	1140276	LOS RÍOS	01-11-2023	01-11-2025
PRM - CIUDAD DEL NIÑO LAS CONDES	PRM - PROGRAMA ESPECIALIZADO EN MALTRATO	1132472	METROPOLITANA	01-08-2021	01-01-2025
PRM - CIUDAD DEL NIÑO LLANQUIHUE	PRM - PROGRAMA ESPECIALIZADO EN MALTRATO	1100716	LOS LAGOS	01-07-2021	01-01-2025
PRM - CIUDAD DEL NIÑO LOS VILOS	PRM - PROGRAMA ESPECIALIZADO EN MALTRATO	1040583	COQUIMBO	01-11-2023	01-01-2025
PRM - CIUDAD DEL NIÑO MAIPU	PRM - PROGRAMA ESPECIALIZADO EN MALTRATO	1132487	METROPOLITANA	01-08-2021	01-01-2025
PRM - CIUDAD DEL NIÑO PADRE HURTADO	PRM - PROGRAMA ESPECIALIZADO EN MALTRATO	1132728	METROPOLITANA	01-05-2023	01-05-2026

PRM – CIUDAD DEL NIÑO PAILLACO	PRM - PROGRAMA ESPECIALIZADO EN MALTRATO	1140277	LOS RÍOS	01-11-2023	01-11-2025
PRM – CIUDAD DEL NIÑO PANGUIPULLI	PRM - PROGRAMA ESPECIALIZADO EN MALTRATO	1140278	LOS RÍOS	01-11-2023	01-11-2025
PRM - CIUDAD DEL NIÑO PEÑAFLORES	PRM - PROGRAMA ESPECIALIZADO EN MALTRATO	1132491	METROPOLITANA	01-08-2021	01-01-2025
PRM - CIUDAD DEL NIÑO PORTEZUELO	PRM - PROGRAMA ESPECIALIZADO EN MALTRATO	1160132	ÑUBLE	01-05-2023	01-05-2025
PRM - CIUDAD DEL NIÑO PROVIDENCIA	PRM - PROGRAMA ESPECIALIZADO EN MALTRATO	1132721	METROPOLITANA	01-05-2023	01-05-2026
PRM - CIUDAD DEL NIÑO PROVINCIA CORDILLERA	PRM - PROGRAMA ESPECIALIZADO EN MALTRATO	1132480	METROPOLITANA	01-08-2021	01-01-2025
PRM - CIUDAD DEL NIÑO PROVINCIA DE LLANQUIHUE	PRM - PROGRAMA ESPECIALIZADO EN MALTRATO	1100859	LOS LAGOS	01-11-2023	01-05-2025
PRM - CIUDAD DEL NIÑO PUENTE ALTO	PRM - PROGRAMA ESPECIALIZADO EN MALTRATO	1132493	METROPOLITANA	01-08-2021	01-01-2025
PRM - CIUDAD DEL NIÑO PUERTO MONTT	PRM - PROGRAMA ESPECIALIZADO EN MALTRATO	1100860	LOS LAGOS	01-11-2023	01-05-2025
PRM - CIUDAD DEL NIÑO PUERTO VARAS	PRM - PROGRAMA ESPECIALIZADO EN MALTRATO	1100744	LOS LAGOS	01-09-2021	01-01-2025
PRM - CIUDAD DEL NIÑO QUELLON	PRM - PROGRAMA ESPECIALIZADO EN MALTRATO	1100719	LOS LAGOS	01-07-2021	01-01-2025
PRM - CIUDAD DEL NIÑO QUILICURA	PRM - PROGRAMA ESPECIALIZADO EN MALTRATO	1132488	METROPOLITANA	01-08-2021	01-01-2025
PRM - CIUDAD DEL NIÑO RENCA CERRO NAVIA	PRM - PROGRAMA ESPECIALIZADO EN MALTRATO	1132479	METROPOLITANA	01-08-2021	01-01-2025
PRM - CIUDAD DEL NIÑO SAN ANTONIO	PRM - PROGRAMA ESPECIALIZADO EN MALTRATO	1051323	VALPARAÍSO	01-09-2021	01-01-2025
PRM - CIUDAD DEL NIÑO TALAGANTE	PRM - PROGRAMA ESPECIALIZADO EN MALTRATO	1132483	METROPOLITANA	01-08-2021	01-01-2025
PRM - CIUDAD DEL NIÑO TEMUCO	PRM - PROGRAMA ESPECIALIZADO EN MALTRATO	1090728	LA ARAUCANÍA	01-05-2023	01-05-2025
PRM - CIUDAD DEL NIÑO TOCOPILLA	PRM - PROGRAMA ESPECIALIZADO EN MALTRATO	1020488	ANTOFAGASTA	01-11-2023	01-01-2025
PRM - CIUDAD DEL NIÑO VILLA ALEMANA NORTE	PRM - PROGRAMA ESPECIALIZADO EN MALTRATO	1051272	VALPARAÍSO	01-08-2021	01-01-2025
PRM - CIUDAD DEL NIÑO VILLA ALEMANA SUR	PRM - PROGRAMA ESPECIALIZADO EN MALTRATO	1051273	VALPARAÍSO	01-08-2021	01-01-2025
PRM - FUNDACION CIUDAD DEL NIÑO PUDAHUEL - LO PRADO	PRM - PROGRAMA ESPECIALIZADO EN MALTRATO	1132723	METROPOLITANA	01-05-2023	01-05-2026
PRM - INDEPENDENCIA	PRM - PROGRAMA ESPECIALIZADO EN MALTRATO	1132722	METROPOLITANA	01-05-2023	01-05-2026
PRM CIUDAD DEL NIÑO COMUNA DE ANCUD	PRM - PROGRAMA ESPECIALIZADO EN MALTRATO	1100896	LOS LAGOS	01-06-2024	01-06-2026
PRM CIUDAD DEL NIÑO COMUNA PUERTO VARAS	PRM - PROGRAMA ESPECIALIZADO EN MALTRATO	1100895	LOS LAGOS	01-06-2024	01-12-2025
PRM CIUDAD DEL NIÑO MELIPILLA	PRM - PROGRAMA ESPECIALIZADO EN MALTRATO	1132814	METROPOLITANA	01-11-2023	01-11-2026
PRM- CIUDAD DEL NIÑO METROPOLITANO	PRM - PROGRAMA ESPECIALIZADO EN MALTRATO	1132759	METROPOLITANA	01-07-2023	01-07-2026
PRM- CIUDAD DEL NIÑO PROVINCIA DE CHILOÉ	PRM - PROGRAMA ESPECIALIZADO EN MALTRATO	1100897	LOS LAGOS	01-06-2024	01-12-2025
PRM-CIUDAD DEL NIÑO PUDAHUEL MAIPU	PRM - PROGRAMA ESPECIALIZADO EN MALTRATO	1132756	METROPOLITANA	01-07-2023	01-07-2026
REM - RESIDENCIA CIUDAD DEL NIÑO CAUQUENES	REM - RESIDENCIA PROTECCION PARA MAYORES CON PROGRAMA	1070747	MAULE	20-09-2021	01-01-2025
PMM - CIUDAD DE NIÑO VALDIVIA	PMM - PROGRAMA MULTIMODAL	1140222	LOS RÍOS	01-09-2022	01-01-2025
PMM - CIUDAD DEL NIÑO ANGOL	PMM - PROGRAMA MULTIMODAL	1090669	LA ARAUCANÍA	01-09-2022	01-01-2025
PMM CIUDAD DEL NIÑO CENTRO PONIENTE	PMM - PROGRAMA MULTIMODAL	1132602	METROPOLITANA	01-12-2023	02-12-2025

PMM CIUDAD DEL NIÑO LLANQUIHUE PALENA	PMM - PROGRAMA MULTIMODAL	1100787	LOS LAGOS	01-01-2024	01-01-2025
PMM - CIUDAD DEL NIÑO OSORNO	PMM - PROGRAMA MULTIMODAL	1100767	LOS LAGOS	01-08-2022	01-01-2025
PMM CIUDAD DEL NIÑO RENCA PUDAHUEL	PMM - PROGRAMA MULTIMODAL	1132710	METROPOLITANA	01-12-2023	01-12-2024
CDC MCA CIUDAD DEL NIÑO COQUIMBO	CDC MCA- CENTRO DE CUMPLIMIENTO DE MEDIDA CAUTELAR AMBULATORIA	1040525	COQUIMBO	13-01-2024	12-01-2025
CDC SA CIUDAD DEL NIÑO COQUIMBO	CDC SA- CENTRO DE CUMPLIMIENTO DE SALIDAS ALTERNATIVAS	1040529	COQUIMBO	13-01-2024	12-01-2025
CDC SBC CIUDAD DEL NIÑO COQUIMBO	CDC SBC- CENTRO DE CUMPLIMIENTO DE SERVICIO EN BENEFICIO DE LA COMUNIDAD Y REPARACIÓN DEL DAÑO	1040528	COQUIMBO	13-01-2024	12-01-2025

MODELO DE PREVENCIÓN DE DELITOS

El Modelo de Prevención de Delitos es un conjunto de herramientas de control, que se ejecutan sobre los procesos o actividades que se encuentran expuestos al riesgo de comisión de los delitos señalados en las leyes N°20.393 y N°20.931, y particularmente de aquellos delitos que pudiesen afectar a niños, niñas y adolescentes, así como, del mal uso de fondos públicos.

Para acceder y conocer los documentos, formularios y procedimientos vinculados al Modelo de Prevención de delitos de nuestra Fundación, por favor acceder al siguiente link: <https://intranet2.ciudadelnino.cl/categoria/documentos-mpd/>

CANALES DE DENUNCIA

Los Canales de Denuncias se establecieron para recoger y dar respuesta a observaciones, inquietudes, quejas, reclamos o denuncias de manera directa, y/o anónima, a los niños, niñas y adolescentes, sus familias, trabajadores de la organización, y en general, cualquier tercero que tome conocimiento o noticia de algún hecho eventualmente constitutivo de delito en contra de niños, niñas y adolescentes, así como, del mal uso de fondos públicos.

Para cumplir con este objetivo, se dispuso una plataforma en nuestra página web, donde cualquier usuario, colaborador o tercero puede ingresar, incluso de forma anónima, un reclamo, queja, inquietud o denuncia, dependiendo del hecho que motiva la presentación.

Para acceder y conocer la plataforma, por favor acceder al siguiente link: <https://canal-denuncia.ciudadelnino.cl/Home/Login>

MEMORIAS INSTITUCIONALES

Para visualizar a las Memorias Institucionales, por favor acceder al siguiente link: <https://www.ciudadelnino.cl/memoria/>

SISTEMA DE EVALUACIÓN O MEDICIÓN DE SATISFACCIÓN DE USUARIOS Y RESULTADOS

EVALUACIÓN NNA Y ADULTOS:

1. El Sistema de Gestión de Calidad contempla al Egreso de los niños, niñas y adolescentes, la aplicación a ellos y su adulto/a responsable una Encuesta de Satisfacción de Usuarios. La encuesta está diseñada en formato digital y permite ser autoaplicada, sin embargo, en caso de dificultad un profesional puede apoyar su aplicación. Los resultados además de quedar registrados en una plataforma digital, cada encuesta es impresa y se incorpora en la Carpeta Individual del NNA.
2. Los resultados de la Encuesta de Satisfacción Usuaría NNA y Adulto/a, son sistematizados semestralmente por la Dirección de Operaciones Sociales y analizados sus resultados con los directores de programas.
3. En de los programas de cuidado alternativo, Residencias, se aplica una Encuesta de Bienestar Subjetivo al 100% de los NNA en el mes de octubre de cada año. La encuesta es analizada con los equipos de las residencias y a partir de ello se implementan mejoras a nivel general y en cada caso en particular.

PROGRAMAS	RESULTADOS ENCUESTA DE SATISFACCIÓN USUARIA NNA PROTECCIÓN 2023								
	N° encuestas contestadas	Infraestructura (Satisfecho)	Trato (Satisfecho)	Información (Satisfecho)	Tiempo (Satisfecho)	Participación (Satisfecho)	Resultado (Satisfecho)	Cambio (Sí)	Promedio Satf. Adulto
PEE CDN LA SERENA	36	97%	100%	100%	97%	100%	100%	100%	99%
PEE PUDAHUEL	3	100%	100%	100%	67%	100%	67%	100%	90%
PEE CONCEPCIÓN	20	100%	90%	70%	75%	95%	90%	85%	86%

PIE CDN VALPARAÍSO	62	97%	100%	100%	98%	98%	98%	98%	99%
PIE CDN TALAGANTE	16	100%	100%	100%	75%	81%	94%	100%	93%
PIE CIUDAD DEL NIÑO CHILLÁN	47	96%	100%	100%	100%	96%	98%	96%	98%
PIE CIUDAD DEL NIÑO CAUQUENES	42	90%	100%	100%	98%	100%	100%	100%	98%
PIE CIUDAD DEL NIÑO CONCEPCIÓN	58	98%	100%	100%	98%	100%	100%	98%	99%
PIE CIUDAD DEL NIÑO SAN PEDRO	18	100%	100%	100%	100%	100%	100%	94%	99%
PIE CDN ANGOL	25	100%	100%	100%	100%	100%	100%	100%	100%
PIE CIUDAD DEL NIÑO REGIÓN DE LOS RÍOS (VALDIVIA)	39	95%	100%	100%	95%	100%	97%	92%	97%
PIE CIUDAD DEL NIÑO CASTRO	36	92%	97%	94%	94%	92%	89%	94%	93%
PIE CIUDAD DEL NIÑO PUERTO MONTT	26	92%	96%	92%	88%	96%	88%	88%	92%
PPF CDN ILLAPEL	6	100%	100%	100%	100%	100%	100%	83%	98%
PPF VILLA ALEMANA NORTE	1	100%	100%	100%	100%	100%	100%	100%	100%
PPF VILLA ALEMANA SUR	16	100%	100%	100%	100%	100%	94%	94%	98%
PPF COMUNA SAN ANTONIO	3	100%	100%	100%	67%	100%	100%	33%	86%
PPF CDN SAN ANTONIO	55	100%	100%	98%	89%	93%	95%	95%	96%
PPF CDN QUILICURA	73	95%	97%	97%	96%	97%	96%	96%	96%
PPF CIUDAD DEL NIÑO CURICÓ	57	98%	100%	100%	95%	100%	100%	96%	98%
PPF CIUDAD DEL NIÑO CORONEL NORTE	48	98%	100%	100%	98%	98%	100%	98%	99%
PPF CIUDAD DEL NIÑO CORONEL SUR	74	99%	100%	100%	95%	95%	100%	99%	98%
PPF CIUDAD DEL NIÑO CHILLÁN-CHILLÁN VIEJO	23	100%	100%	100%	96%	100%	96%	87%	97%
PPF CIUDAD DEL NIÑO LOTA ALTO	60	100%	100%	100%	88%	100%	98%	100%	98%
PPF CIUDAD DEL NIÑO LOTA BAJO	17	100%	100%	100%	100%	100%	100%	100%	100%
PPF CIUDAD DEL NIÑO FUTRONO	2	100%	100%	100%	100%	100%	100%	100%	100%
PPF RÍO BUENO	53	96%	100%	98%	98%	98%	96%	98%	98%
PPF CODENI LOS LAGOS	70	99%	100%	100%	100%	96%	97%	94%	98%
PPF CIUDAD DEL NIÑO QUELLÓN	14	100%	93%	100%	86%	100%	93%	86%	94%
PRM CDN CALAMA	1	100%	100%	100%	100%	100%	100%	100%	100%
PRM LA PORTADA	4	100%	100%	100%	100%	100%	100%	100%	100%
PRM LA SERENA	15	100%	100%	100%	100%	100%	100%	87%	98%
PRM CIUDAD DEL NIÑO ILLAPEL	51	100%	98%	100%	96%	98%	100%	86%	97%
PRM CDN SAN ANTONIO	54	100%	96%	96%	94%	96%	94%	91%	96%
PRM VILLA ALEMANA NORTE	78	99%	99%	94%	88%	96%	91%	92%	94%
PRM VILLA ALEMANA SUR	74	100%	99%	95%	95%	92%	91%	92%	95%
PRM CDN ALHUE	90	98%	99%	98%	97%	100%	96%	99%	98%
PRM TALAGANTE	82	99%	100%	100%	96%	99%	99%	100%	99%
PRM CDN CERRILLOS	49	100%	100%	100%	96%	94%	94%	94%	97%
PRM CDN INDEPENDENCIA	52	100%	98%	96%	96%	98%	94%	96%	97%
PRM CDN ISLA MAIPO	36	100%	100%	97%	97%	97%	97%	97%	98%
PRM CDN PROVINCIA CORDILLERA	42	100%	98%	93%	98%	100%	95%	95%	97%
PRM CDN PUDAHUEL LO PRADO	52	100%	100%	98%	92%	96%	92%	96%	96%
PRM CDN PUDAHUEL MAIPU	6	100%	100%	100%	100%	100%	100%	100%	100%
PRM CDN PUENTE ALTO	38	100%	100%	97%	87%	97%	92%	95%	95%
PRM CDN QUILICURA	99	99%	98%	98%	97%	98%	92%	94%	97%
PRM CDN RENCA CERRO NAVIA	131	100%	100%	100%	100%	100%	100%	100%	100%
PRM CDN PADRE HURTADO	32	100%	100%	100%	97%	100%	100%	94%	99%
PRM CDN PEÑAFLORES	43	100%	100%	98%	100%	95%	93%	98%	98%

PRM CIUDAD DEL NIÑO MAIPU	54	98%	100%	100%	96%	100%	100%	96%	99%
PRM COMUNA MAIPÚ	73	97%	97%	96%	95%	96%	90%	97%	95%
PRM LAS CONDES	18	100%	94%	83%	100%	94%	100%	94%	95%
PRM PROVIDENCIA	2	100%	100%	100%	100%	100%	100%	100%	100%
PRM CIUDAD DEL NIÑO SANTA CRUZ NORTE	10	100%	100%	100%	100%	100%	100%	90%	99%
PRM CIUDAD DEL NIÑO SANTA CRUZ SUR	34	100%	100%	97%	97%	100%	100%	100%	99%
PRM CDN CAUQUENES	67	99%	100%	99%	97%	97%	96%	99%	98%
PRM CIUDAD DEL NIÑO LOS ANGELES	10	80%	90%	100%	80%	100%	90%	90%	90%
PRM CODENI YUMBEL	16	100%	94%	100%	88%	100%	100%	100%	97%
PRM CIUDAD DEL NIÑO CHIGUAYANTE	88	99%	100%	100%	100%	100%	100%	98%	100%
PRM PORTEZUELO	9	100%	100%	100%	100%	100%	89%	78%	95%
PRM CIUDAD DEL NIÑO BULNES	10	100%	100%	100%	100%	90%	100%	80%	96%
PRM CIUDAD DEL NIÑO CHILLÁN	54	100%	100%	98%	100%	100%	100%	98%	99%
PRM CIUDAD DEL NIÑO ANGOL	36	100%	97%	100%	100%	100%	97%	94%	98%
PRM CIUDAD DEL NIÑO ARAUCANÍA	65	98%	100%	95%	92%	95%	91%	94%	95%
PRM CDN MALLECO	11	100%	100%	100%	91%	100%	100%	100%	99%
PRM CIUDAD DEL NIÑO LA UNIÓN	66	98%	100%	100%	100%	98%	100%	100%	100%
PRM CIUDAD DEL NIÑO PAILLACO	66	94%	94%	95%	95%	92%	94%	94%	94%
PRM CIUDAD DEL NIÑO PANGUIPULLI	51	100%	100%	100%	100%	100%	100%	98%	100%
PRM CIUDAD DEL NIÑO LLANQUIHUE	37	100%	100%	100%	100%	100%	89%	92%	97%
PRM CIUDAD DEL NIÑO PTO. MONTT	49	100%	100%	98%	98%	98%	94%	100%	98%
PRM PALENA	53	100%	96%	98%	92%	100%	91%	92%	96%
PRM CDN LOS LAGOS	43	100%	100%	100%	98%	98%	93%	95%	98%
PRM PUERTO VARAS	77	100%	100%	100%	96%	99%	99%	96%	99%
PRM QUELLÓN	26	100%	100%	100%	92%	100%	96%	92%	97%
PRM CHILOÉ	31	100%	100%	100%	94%	100%	100%	100%	99%
PRM CIUDAD DEL NIÑO ANCUD	83	100%	100%	100%	99%	100%	95%	94%	98%
PRM CASTRO	12	100%	100%	100%	100%	100%	100%	100%	100%
RES. FAM. CAUQUENES	1	100%	100%	100%	100%	100%	100%	100%	100%
TOTAL	3181	98,71%	98,98%	98,33%	95,12%	98,07%	96,28%	94,54%	97,15%

PROGRAMAS	RESULTADOS ENCUESTA DE SATISFACCIÓN USUARIA ADULTO/A PROTECCIÓN 2023								
	N°encuestas contestadas	Infraestructura (Satisfecho)	Trato (Satisfecho)	Información (Satisfecho)	Tiempo (Satisfecho)	Participación (Satisfecho)	Resultado (Satisfecho)	Cambio (Sí)	Promedio Satf. Adulto
PEE CDN LA SERENA	34	91%	100%	100%	97%	97%	97%	94%	97%
PEE PUDAHUEL	3	100%	100%	100%	100%	100%	100%	100%	100%
PEE CONCEPCIÓN	20	100%	90%	95%	95%	90%	80%	95%	92%
PIE CDN VALPARAISO	70	100%	100%	100%	100%	96%	96%	99%	99%
PIE CDN TALAGANTE	12	100%	100%	100%	100%	100%	100%	100%	100%
PIE CIUDAD DEL NIÑO CAUQUENES	50	90%	100%	100%	98%	100%	96%	96%	97%
PIE CIUDAD DEL NIÑO SAN PEDRO	19	95%	100%	100%	95%	100%	95%	100%	98%
PIE CIUDAD DEL NIÑO CONCEPCIÓN	62	100%	100%	100%	100%	100%	100%	100%	100%
PIE CIUDAD DEL NIÑO CHILLÁN	49	100%	100%	100%	98%	100%	100%	94%	99%
PIE CDN ANGOL	39	100%	100%	100%	95%	97%	95%	100%	98%
PIE CIUDAD DEL NIÑO REGIÓN DE LOS RIOS (VALDIVIA)	43	88%	100%	100%	88%	100%	93%	100%	96%

PLA TEMUCO	4	100%	100%	75%	100%	100%	100%	100%	96%
PMM ANGOL	21	100%	100%	100%	100%	100%	100%	95%	99%
PMM LA SERENA	4	100%	100%	100%	100%	100%	100%	100%	100%
PMM LLANQUIHUE PALENA	8	100%	100%	100%	100%	100%	100%	100%	100%
PMM OSORNO	9	100%	100%	100%	100%	100%	100%	100%	100%
PMM VALDIVIA	17	100%	100%	100%	88%	88%	94%	94%	95%
PSA CAUTIN CODENI	8	88%	100%	100%	100%	100%	100%	100%	98%
PSA LLANQUIHUE PALENA	3	100%	100%	100%	100%	100%	100%	100%	100%
TOTAL	89	97,57%	98,61%	97,92%	99,02%	99,02%	99,51%	97,03%	98,38%

INFORMACIÓN DE DESEMPEÑO

Objetivos e indicadores de gestión (Técnica)

Gestión Técnica		
Objetivo	Nombre del indicador	Fórmula de cálculo
Supervisar ejecución de programas ambulatorios de protección y ejecutar medidas correctivas	Promedio de eventos de intervención por NNA atendido en el mes.	Cantidad de eventos de intervención del mes/Cantidad de NNA atendidos mes.
	Porcentaje de egresados del mes que egresan con su plan de intervención individual logrado (alrededor de 100% de logros).	$(\text{Cantidad de NNA egresados en el mes con su plan de intervención logrado} / \text{Cantidad de NNA egresados en el mes}) * 100$.
	Porcentaje de NNA atendidos en el periodo que supera la permanencia esperada para el modelo de intervención.	$(\text{Cantidad de NNA atendidos en el mes que superan la permanencia esperada para el modelo de intervención} / \text{Cantidad de NNA atendidos en el mes}) * 100$.
Supervisar ejecución de programas residenciales y ejecutar medidas correctivas	Promedio de eventos por NNA Atendidos por mes.	Cantidad de eventos de intervención del mes/Cantidad NNA atendidos mes.
Supervisar ejecución de programas de reinserción social juvenil y ejecutar medidas correctivas	Promedio de eventos de intervención por atendido al mes.	Cantidad de eventos de intervención del mes/Cantidad adolescentes atendidos en el mes.
	Porcentaje de egresados del mes que egresan con su plan de intervención individual logrado (alrededor de 100% de logros).	$(\text{Cantidad de adolescentes egresados en el mes con su plan de intervención logrado} / \text{Cantidad del adolescentes egresados en el mes}) * 100$.
	Porcentaje de adolescentes atendidos en el mes que cumplen con los tiempos máximos de permanencia para su condena.	$(\text{Cantidad de adolescentes atendidos en el mes que no superan el tiempo de permanencia definida para su sanción o medida} / \text{Cantidad de adolescentes atendidos en el mes}) * 100$.

INDICADORES FINANCIEROS

Se informan de acuerdo a Estados de Resultados de los auditores independientes de Ossandón Auditores Consultores, quienes indican lo siguiente: “En nuestra opinión, los mencionados estados financieros presentan razonablemente, en todos sus aspectos significativos, la situación financiera de Fundación Ciudad del Niño al 31 de diciembre de 2023 y 2022, los resultados integrales de sus operaciones de cambios en el patrimonio y los flujos de efectivo por los años terminados en esas fechas de acuerdo Normas Internacionales de Información Financiera para Pymes.”

Los Estados Financieros son presentados, anualmente, al Ministerio de Justicia y Derechos Humanos.

ESTADOS DE SITUACION FINANCIERA AL 31 DE DICIEMBRE DE 2023 – 2022

(En miles de pesos – M\$)

ACTIVOS	31.12.2023	31.12.2022
	M\$	M\$
<i>CORRIENTES</i>		
Efectivo y equivalentes al efectivo	4.282.578	3.841.391
Deudores comerciales y otras cuentas por cobrar	2.613.036	1.998.033
Activos por impuestos corrientes, corrientes	80.000	60.000
Otros activos financieros corrientes	<u>56.829.661</u>	<u>49.739.908</u>
Total activos corrientes	<u>63.805.275</u>	<u>55.639.332</u>
<i>NO CORRIENTES</i>		
Propiedades, planta y equipos	<u>4.624.720</u>	<u>4.699.151</u>
Total activos no corrientes	<u>4.624.720</u>	<u>4.699.151</u>
TOTAL ACTIVOS	<u>68.429.995</u>	<u>60.338.483</u>
PASIVOS Y PATRIMONIO NETO	31.12.2023	31.12.2022
	M\$	M\$
<i>CORRIENTES</i>		
Otros pasivos financieros corriente	30.371	-
Cuentas por pagar comerciales y otras cuentas por pagar	558.862	353.758
Provisiones corrientes por beneficios a los empleados	2.777.596	2.542.907
Otros pasivos no financieros corrientes	<u>188.281</u>	<u>29.508</u>
Total pasivos corrientes	<u>3.555.110</u>	<u>2.926.173</u>
<i>PATRIMONIO NETO</i>		
Capital	384.956	384.956
Superávit acumulado	<u>64.489.929</u>	<u>57.027.354</u>
Total patrimonio neto	<u>64.874.885</u>	<u>57.412.310</u>
TOTAL PATRIMONIO NETO Y PASIVOS	<u>68.429.995</u>	<u>60.338.483</u>

ESTADOS DE RESULTADO POR FUNCION POR LOS AÑOR TERMINADOS AL 31 DE DICIEMBRE DE 2023 – 2022

(En miles de pesos – M\$)

ESTADO DE RESULTADO POR FUNCION	31.12.2023	31.12.2022
	M\$	M\$
Ingresos de actividades ordinarias	20.952.710	18.743.305
Costos operacionales	<u>(18.172.575)</u>	<u>(16.624.458)</u>
Superávit bruto	<u>2.780.135</u>	<u>2.118.847</u>
Otros ingresos**	612.750	43.615.455
Gastos de Administración	(2.913.546)	(2.011.339)
Otros gastos por función***	<u>(198.229)</u>	<u>(3.383.325)</u>
Superávit de actividades operacionales	<u>281.110</u>	<u>40.339.638</u>
Ingresos financieros	7.199.894	163.589
Costos financieros	(18.591)	(114.435)
Resultados por unidad de reajuste	<u>162</u>	<u>-</u>
Superávit del ejercicio	<u>7.462.575</u>	<u>40.388.792</u>

** La cuenta Otros Ingresos No Operacionales, registra el resultado de la venta en noviembre de 2022, de un predio ubicado en la comuna de San Miguel, de 98.465 m2, al Servicio de Vivienda y Urbanismo (SERVIU) de la Región Metropolitana.

*** La cuenta Otros Gastos No Operacionales, registra costos de venta de los terrenos ubicados en la comuna de San Miguel.

ESTADOS DE CAMBIOS EN EL PATRIMONIO POR LOS EJERCICIOS TERMINADOS AL 31 DE DICIEMBRE DE 2023 - 2022

(En miles de pesos – M\$)

31 de Diciembre 2023

Estados de Cambio en el Patrimonio	Capital Pagado M\$	Superávit Acumulado	Patrimonio Total
Saldo inicial al 01/01/2023	384.956	57.027.354	57.412.310
Incremento (disminución) por cambios en políticas contables	-	-	-
Incremento (disminución) por correcciones de error	-	-	-
Saldo inicial reexpresados	384.956	57.027.354	57.412.310
Cambios en el Patrimonio			
Resultado integral			
Superávit del ejercicio	-	7.462.575	7.462.575
Otro resultado integral	-	-	-
Resultado integral	-	-	-
Otros incrementos (decrementos) en patrimonio neto	-	-	-
Saldo final al 31/12/2023	384.956	64.489.929	64.874.885

31 de Diciembre 2022

Estados de Cambio en el Patrimonio	Capital Pagado M\$	Superávit Acumulado	Patrimonio Total
Saldo inicial al 01/01/2022	384.956	16.638.562	17.023.518
Incremento (disminución) por cambios en políticas contables	-	-	-
Incremento (disminución) por correcciones de error	-	-	-
Saldo inicial reexpresados	384.956	16.638.562	17.023.518
Cambios en el Patrimonio			
Resultado integral			
Superávit del ejercicio	-	40.388.792	40.388.792
Otro resultado integral	-	-	-
Resultado integral	-	-	-
Otros incrementos (decrementos) en patrimonio neto	-	-	-
Saldo final al 31/12/2022	384.956	57.027.354	57.412.310

ESTADOS DE FLUJO DE EFECTIVO METODO INDIRECTO DE LOS EJERCICIOS DE DOCE MESES TERMINADOS
AL 31 DE DICIEMBRE DE 2023 – 2022 (En miles de pesos – M\$)

FLUJO DE EFECTIVO PROCENDETE DE (UTILIZADO EN) ACTIVIDADES DE LA OPERACIÓN	31.12.2023 M\$	31.12.2022 M\$
Superávit del año	7.462.575	40.388.792
Ajustes para conciliar déficit (excedentes)		
Ajustes por disminuciones (incrementos) en otras cuentas por cobrar derivadas de actividades de la operación	1.045.105	214.563
Ajustes por incrementos (disminuciones) de cuentas por pagar de origen comercial	185.106	(78.916)
Ajustes por incrementos (disminuciones) en otras cuentas por pagar derivadas de actividades de la operación	(188.281)	(264.265)
Ajustes por gastos de castigos y provisiones	1.172.503	(282.741)
Ajustes por gastos de depreciación y amortización	343.193	(265.052)
Ajustes por perdidas (ganancias) por la disposición de activos no corrientes	(7.089.753)	(39.960.015)
Otros ajustes por partidas distintas al efectivo	(2.250.973)	484.472
<i>FLUJO DE EFECTIVO NETO PROCEDENTE DE ACTIVIDADES DE LA OPERACIÓN</i>	<u>(6.783.000)</u>	<u>(40.151.954)</u>
FLUJO DE EFECTIVO PROCEDENTE DE (UTILIZADO EN) ACTIVIDADES DE INVERSIÓN		
Compras de Propiedades, planta y equipos (neto)	(268.761)	(430.409)
Importes procedentes de la venta de Propiedades, planta y equipos	-	(43.100.779)
Flujos de efectivo metros procedentes de (utilizados en) actividades de inversión	-	43.100.779
<i>FLUJO DE EFECTIVO UTILIZADO EN ACTIVIDADES DE INVERSIÓN</i>	<u>(268.761)</u>	<u>(430.409)</u>
FLUJO DE EFECTIVO PROCEDENTE DE (UTILIZADO EN) ACTIVIDADES DE FINANCIACIÓN		
Importes (pagos) procedentes de obligaciones financieras	30.373	-
<i>FLUJO DE EFECTIVO NETO UTILIZADO EN ACTIVIDADES DE FINANCIACIÓN</i>	<u>-</u>	<u>-</u>
INCREMENTO (DISMINUCIÓN) NETA DE EFECTIVO Y EQUIVALENTES AL EFECTIVO	441.187	(193.571)
EFFECTIVO Y EQUIVALENTES AL EFECTIVO AL PRINCIPIO DEL PERÍODO	3.841.391	4.034.962
EFFECTIVO Y EQUIVALENTES AL EFECTIVO AL FINAL DEL PERÍODO	<u>4.282.578</u>	<u>3.841.391</u>

IDENTIFICACIÓN DEL PERSONAL

COLABORADORES CONTRATADOS POR LA FUNDACIÓN LÍNEA PROTECCIÓN		
Nombre	Cargo	Centro Costo
ABARCA CASANOVA MARCELO RODRIGO	SUBDIRECTOR DE OPERACIONES SOCIALES	803 ADM CENTRALIZADA
ABARCA DUARTE FRANCISCA CAMILA	ACOMPAÑANTE TERAPEUTICO	1130 AFT CIUDAD DEL NIÑO CURICO
ABARCA MATURANA VALENTINA PAZ	GESTOR TERRITORIAL	1144 PF CIUDAD DEL NIÑO SAN BERNARDO
ABARZA VIDAL ARYCELI CRISTINA	PSICOLOGO	250 PIE TALAGANTE
ACCHIARDI ESCALONA RENZO VITTORIO	PSICOLOGO	572 PIE CHILLAN
ACEVEDO CORDOVA PEDRO ENRIQUE	Asistente de Tramites	803 ADM CENTRALIZADA
ACEVEDO TORRES SANDRA FABIOLA	PSICOLOGO	252 PRM MAIPU
ACOSTA SOLIS WALDO ISAIAS	ASISTENTE SOCIAL	805 PIE CDN COMUNA VALPARAISO
ACUM MUÑOZ CAROLINA STEPHANIA	ACOMPAÑANTE TERAPEUTICO	1119 AFT CIUDAD DEL NIÑO OSORNO
ACUÑA ACUÑA CAMILA JOHENETHE	AUDITOR ADM Y CONTABLE	803 ADM CENTRALIZADA
ACUÑA GUTIERREZ JASMIN ALEXANDRA	ACOMPAÑANTE TERAPEUTICO	1161 AFT CIUDAD DEL NIÑO LOS ANGELES PONIENTE
ACUÑA VENEGAS YONATHAN RAFAEL	AUXILIAR ESTAFETA	573 PIE CONCEPCION
AEDO JARA ROBERTO RODRIGO	APOYO ADMINISTRATIVO	572 PIE CHILLAN
AGONI BARRIA GEORGINA BABET DEL CARMEN	PSICOLOGO	597 PIE CASTRO
AGUAYO ANDRADE NATALIE FRANCISCA	DIRECTOR	1147 AFT CIUDAD DEL NIÑO ANGELMO
AGUAYO YAUPE ANA MARIA	ACOMPAÑANTE TERAPEUTICO	1157 AFT CIUDAD DEL NIÑO CORONEL NORTE
AGUERO BRAVO JOSE FERNANDO	COORDINADOR TECNICO	251 PRM QUILICURA
AGUILA GARRIDO LUIS DAVID	PSICOLOGO	901 PRM LLANQUIHUE
AGUILAR BASTIAS NICOLE VANESSA	DIRECTOR	585 PRM ANCUD
AGUILERA ARAYA VERONICA JANETT	AUXILIAR ESTAFETA	1151 AFT CDN PUERTO ANTOFAGASTA
AGUILERA GARCIA MARIA ALICIA	PSICOLOGO	1098 PRM CDN LA SERENA
AGUILERA JARAMILLO ANA MARIA	AUXILIAR ESTAFETA	251 PRM QUILICURA
AGUILERA ROJAS IGNACIO ESTEBAN	ACOMPAÑANTE TERAPEUTICO	1153 AFT CIUDAD DEL NIÑO FUERTE LAMBERT
AGUILERA TRUJILLO JAVIERA BELEN	ASISTENTE SOCIAL	921 PRM VILLA ALEMANA SUR
AGUIRRE MARTINEZ IVONNE LORENA	EDUCADOR	1083 PPF CDN VILLA ALEMANA SUR
AGUIRRE MONARDEZ CATALINA BELEN	PSICOLOGO	905 PRM ILLAPEL
AHUMADA CONTARDO VALENTINA EMILIA	ACOMPAÑANTE TERAPEUTICO	1132 AFT CIUDAD DEL NIÑO SAN ANTONIO
AHUMADA CORTES IVONNE ISABEL	AUXILIAR ESTAFETA	1125 AFT CIUDAD DEL NIÑO TIERRAS BLANCAS
AHUMADA GALLARDO HUGHERID ELIZABETH	ACOMPAÑANTE TERAPEUTICO	1119 AFT CIUDAD DEL NIÑO OSORNO
AHUMADA SOTO CONSTANZA NICOLL	ASISTENTE SOCIAL	1085 PRM CDN PROVIDENCIA
AHUMADA ZUÑIGA NATALIA PAZ	PSICOLOGO	261 PRM PADRE HURTADO
ALAMOS PORRES CARMEN GLORIA	PSICOLOGO	260 PRM ALHUE
ALARCON ALVAREZ YULITSA VIOLETA	PSICOLOGO	257 PRM ISLA DE MAIPO
ALARCON CANTO LORENA DEL PILAR	ASISTENTE CONTABLE	259 PRM CERRILLOS
ALARCON ESCOBAR JACQUELINE DEL CARMEN	DIRECTOR	807 PIE ANGOL
ALARCON GONZALEZ DOMINIC ESPERANZA DEL CARMEN	PSICOLOGO	1082 PRM CDN BULNES
ALARCON MANSILLA EVELYN TAMARA	DIRECTOR	1141 PRM CIUDAD DEL NIÑO COMUNA ANCUD
ALARCON MENDEZ RUTH ELIZABETH	ASISTENTE SOCIAL	251 PRM QUILICURA
ALARCON MOLINA ERIKA VANESSA	ASISTENTE CONTABLE	622 PPF LOTA BAJO
ALARCON MULLER LUISA VERENA	ACOMPAÑANTE TERAPEUTICO	1134 AFT CIUDAD DEL NIÑO RIO BUENO

ALARCON OLATE JENNIFER CAROLINE	ASISTENTE SOCIAL	255 PRM PENAFLOR
ALARCON PACHECO HECTOR EDUARDO	ASISTENTE SOCIAL	559 PRM CAUQUENES
ALARCON QUIROZ CRISTIAN ANDRES	GESTOR DE LISTA DE ESPERA	260 PRM ALHUE
ALARCON SANHUEZA CINDY DEL CARMEN	PSICOLOGO	807 PIE ANGOL
ALARCON SOTO JAVIERA ALEJANDRA	GESTOR DE LISTA DE ESPERA	261 PRM PADRE HURTADO
ALBORNOZ CIFUENTES SOLEDAD DE LAS MERCEDES	ASISTENTE SOCIAL	220 PRM RENCA CERRO NAVIA
ALBORNOZ LILLO ANGELICA MIREYA	PSICOLOGO	1082 PRM CDN BULNES
ALDUNATE OJEDA FELIPE IGNACIO	PSICOLOGO	914 PRM PAILLACO
ALEGRIA NEIRA DANIELA ISABEL	ASISTENTE SOCIAL	572 PIE CHILLAN
ALFARO ARGANDOÑA KIARA VIOLETA	ASISTENTE CONTABLE	1153 AFT CIUDAD DEL NIÑO FUERTE LAMBERT
ALFARO CASTRO PATRICIA ALEJANDRA	PSICOLOGO	1098 PRM CDN LA SERENA
ALFARO CID LEONARDO ALEXANDER	AUDITOR ADM Y CONTABLE	803 ADM CENTRALIZADA
ALMONACID SANDOVAL MAYURI CLEMENTINA	AUXILIAR ESTAFETA	1105 PRM CDN PROVINCIA LLANQUIHUE
ALVARADO BONTES MELISSA ISABEL	ACOMPANANTE TERAPEUTICO	1121 AFT CIUDAD DEL NIÑO COMUNA OSORNO
ALVARADO GLENA DANIELA ILSE MARIA	PSICOLOGO	1057 PRM CDN PUERTO VARAS
ALVAREZ AGUIRRE JOCELYN LORENA	AUXILIAR ESTAFETA	1153 AFT CIUDAD DEL NIÑO FUERTE LAMBERT
ALVAREZ BARRIA MARIA CRISTINA	ASISTENTE SOCIAL	1141 PRM CIUDAD DEL NIÑO COMUNA ANCUD
ALVAREZ CASTAÑEDA LUCIA SOLANGE	GESTOR TERRITORIAL	1133 PF CIUDAD DEL NIÑO SAN ANTONIO
ALVAREZ LOBO SYLVIA MARITZA ESTEFANIA	ACOMPANANTE TERAPEUTICO	1125 AFT CIUDAD DEL NIÑO TIERRAS BLANCAS
ALVAREZ OLIVARES KRISHNA FERNANDA	PSICOLOGO	1109 PRM CDN TOCOPILLA
ALVAREZ RIVAS FABIOLA XIMENA	ASISTENTE SOCIAL	1082 PRM CDN BULNES
ALVAREZ TAPIA VICTORIA DANIELA	ASISTENTE SOCIAL	1098 PRM CDN LA SERENA
ALVAREZ VILLALOBOS SEBASTIAN NICOLAS	DIRECTOR	256 PRM PUENTE ALTO
ALVEAL PAVIE CHARLOTT CONSUELO	EDUCADOR	644 PIE REGION DE LOS RIOS
AMESTICA SEPULVEDA KAREN MICHELLE	ASISTENTE SOCIAL	250 PIE TALAGANTE
AMIGO CARCAMO NICOLE STEPHAN	PSICOLOGO	217 PRM PUDAHUEL LO PRADO
AMOLEF VERGARA NICOLE ALEJANDRA	ASISTENTE SOCIAL	1057 PRM CDN PUERTO VARAS
AMPUERO BUSTAMANTE MAURICIO WALTERIO	PSICOLOGO	575 PIE PUERTO MONTT
AÑAZCO PEREZ SOFIA DEL CARMEN	ASISTENTE CONTABLE	901 PRM LLANQUIHUE
ANDANA MUÑOZ LUIS ANDRES	TUTOR	573 PIE CONCEPCION
ANDIAS RODRIGUEZ MARISEL SOLEDAD	ASISTENTE SOCIAL	1036 PRM CDN LAS CONDES
ANDRADE RODRIGUEZ CLAUDIA VIVIANA	GESTOR DE REDES	801 ADMI CENTRAL
ANDRADE TORRES YORCKA ELIZABETH	ASISTENTE SOCIAL	1101 PRM CDN LA PORTADA
ANGEL SAPIAIN MARIA CECILIA	GESTOR DE REDES	801 ADMI CENTRAL
ANTICAN CARCAMO PATRICIO RODRIGO	DIRECTOR	252 PRM MAIPU
ANTILEF RAIEN HERIBERTO MARCELO	PSICOLOGO	905 PRM ILLAPEL
AQUEA DIAZ FRANCISCO JAVIER	PSICOLOGO	930 PEE LA SERENA
ARACENA LAMATTA PATRICIA VERONICA	ACOMPANANTE TERAPEUTICO	1145 AFT CIUDAD DEL NIÑO SAN BERNARDO SUR
ARANCIBIA ARRATIA JOHANNA KARENINA	DIRECTOR SUBROGANTE	1101 PRM CDN LA PORTADA
ARANCIBIA OLGUIN VALERIA ALEJANDRA	TUTOR	805 PIE CDN COMUNA VALPARAISO
ARANCIBIA TOLEDO JAVIERA PAZ	ACOMPANANTE TERAPEUTICO	1155 AFT CIUDAD DEL NIÑO LA HERRADURA
ARANCIBIA VALENZUELA CLAUDIA ANDREA	ASISTENTE SOCIAL	921 PRM VILLA ALEMANA SUR
ARANEDA MARTINEZ JULIO TEOBALDO	AUXILIAR ESTAFETA	1134 AFT CIUDAD DEL NIÑO RIO BUENO
ARANEDA QUEZADA KARLA FABIOLA	PSICOLOGO	252 PRM MAIPU
ARANGUEZ MORALES LISSETTE VANESA	ACOMPANANTE TERAPEUTICO	1149 AFT CIUDAD DEL NIÑO QUELLON
ARANGUIZ MARTINEZ CLARA INES	GESTOR DE LISTA DE ESPERA	220 PRM RENCA CERRO NAVIA

ARAVENA CABRERA DANIEL ESTEBAN	ASISTENTE SOCIAL	251 PRM QUILICURA
ARAVENA CARRASCO VERONICA ESTER	ASISTENTE SOCIAL	1097 PRM CDN METROPOLITANO
ARAVENA PERAGALLO PAULA IGNACIA	PSICOLOGO	1082 PRM CDN BULNES
ARAYA ARAYA ABIGAIL ELIZABETH ALEJANDRA	ACOMPAÑANTE TERAPEUTICO	1153 AFT CIUDAD DEL NIÑO FUERTE LAMBERT
ARAYA ARAYA FRANCISCA CAROLINA	GESTOR DE LISTA DE ESPERA	1098 PRM CDN LA SERENA
ARAYA BETANCUR JENIFER SOFIA	ASISTENTE SOCIAL	806 PIE CAUQUENES
ARAYA CORTES CAROLINA ANDREA	ASISTENTE CONTABLE	1155 AFT CIUDAD DEL NIÑO LA HERRADURA
ARAYA GALINDO MIGUEL ANGEL	PSICOLOGO	922 PRM SAN ANTONIO
ARAYA GUZMAN CARLA FRANCISCA	PSICOLOGO	1085 PRM CDN PROVIDENCIA
ARAYA SAN MARTIN PATRICIA GRACIELA	ASISTENTE SOCIAL	1140 PRM CIUDAD DEL NIÑO PROVINCIA CHILOE
ARAYA SEGURA CRISTINA DEL CARMEN	AUXILIAR ESTAFETA	1109 PRM CDN TOCOPILLA
ARAYA TAPIA CRISTOBAL ANTONIO	PSICOLOGO	253 PRM INDEPENDENCIA
ARCOS GUAJARDO CAROLINA ELIZABETH	PSICOLOGO	1085 PRM CDN PROVIDENCIA
ARCOS OBLITAS TANIA GABRIELA	GESTOR DE LISTA DE ESPERA	251 PRM QUILICURA
ARCOS TRUJILLO CAROL MARY	GESTOR DE LISTA DE ESPERA	1101 PRM CDN LA PORTADA
ARENAS GALVEZ CAROLINA ANDREA	TUTOR	930 PEE LA SERENA
ARENAS ROCO CAROLINA ANDREA	PSICOLOGO	1111 PRM CDN ANTOFAGASTA
AREYUNA AREYUNA CAMILA FERNANDA	PSICOLOGO	1101 PRM CDN LA PORTADA
ARIAS MUÑOZ YAJAIRA DEL CARMEN	SUPERVISOR ADMINISTRATIVO Y CONTABLE	803 ADM CENTRALIZADA
ARIAS RICOUZ ROBINSON JOSE ANDRES	PSICOLOGO	1107 PRM CDN DALCAHUE
AROS NADAL DANIEL EDUARDO	ACOMPAÑANTE TERAPEUTICO	1147 AFT CIUDAD DEL NIÑO ANGELMO
AROS NAVARRO CARLOS ALBERTO	ASISTENTE SOCIAL	920 PRM VILLA ALEMANA NORTE
AROSTICA SHADER GEORGE WILLIAM	ASISTENTE SOCIAL	251 PRM QUILICURA
ARRIAGADA ACUÑA KARLA KATHERINE	PSICOLOGO	253 PRM INDEPENDENCIA
ARRIAGADA ARANEDA KAROL MARLENE	AUXILIAR ESTAFETA	908 PRM CDN TEMUCO
ARRIAGADA BUSTOS ANA MARIA	Encargado (a) de Modificaciones	803 ADM CENTRALIZADA
ARRIAGADA PALMA KATERINE VALESKA	PSICOLOGO	908 PRM CDN TEMUCO
ARRIAZA CASTILLO DILAN EMILIO	COORDINADOR COMERCIAL Y ALIANZAS	803 ADM CENTRALIZADA
ARROYO ARROYO ALMENDRA ELIZABETH	ASISTENTE SOCIAL	1100 PPF CDN VILLA ALEMANA NORTE
ARRUE MUÑOZ BELEN ROCIO	ASISTENTE SOCIAL	597 PIE CASTRO
ASTUDILLO DE TORRES MONICA PATRICIA	GESTOR DE CAPACITACION	803 ADM CENTRALIZADA
AUSENSI CONTRERAS VALENTINA PAZ	PSICOLOGO	257 PRM ISLA DE MAIPO
AVALOS FARIAS SANDRA EDITH	AUXILIAR ESTAFETA	1104 PRM CDN LOS VILOS
AVALOS ZAMBRA MARIA JOSE	ACOMPAÑANTE TERAPEUTICO	1153 AFT CIUDAD DEL NIÑO FUERTE LAMBERT
AVILA ANDAUR MILEN ALICIA	ASISTENTE SOCIAL	559 PRM CAUQUENES
AYALA PAREDES NICOLAS MARCELO	ACOMPAÑANTE TERAPEUTICO	1127 AFT CIUDAD DEL NIÑO LOS LAGOS
AZOCAR ALMONACID ANGELA CONSTANZA	DIRECTOR	1119 AFT CIUDAD DEL NIÑO OSORNO
AZOCAR DIAZ ELIZABETH PATRICIA	ASISTENTE SOCIAL	220 PRM RENCA CERRO NAVIA
AZUA RIVEROS MACKARENA FERNANDA	PSICOLOGO	1083 PPF CDN VILLA ALEMANA SUR
BADILLA MOSCOSO PAULA ANDREA	AUXILIAR ESTAFETA	1036 PRM CDN LAS CONDES
BAER SANHUEZA LUCAS KURT	AUDITOR ADM Y CONTABLE	803 ADM CENTRALIZADA
BAEZA LEFIAN MARIA MARCELA	ASISTENTE CONTABLE	580 PRM LA UNION
BAEZA REYES JESSICA LORENA	DIRECTOR	257 PRM ISLA DE MAIPO
BAHAMONDE FLORES DANIELA ROMINA	GESTOR TERRITORIAL	1158 PF CIUDAD DEL NIÑO CORONEL NORTE
BAHAMONDES FUENTES YULISSA CAMILA	TERAPEUTA OCUPACIONAL	503 RESIDENCIA CAUQUENES
BALBOA MOREIRA MARYORIE DEL PILAR	DIRECTOR	1134 AFT CIUDAD DEL NIÑO RIO BUENO

BALCAZAR VASQUEZ GASPAR DARIO	ABOGADO	1036 PRM CDN LAS CONDES
BALDOVINO SANDOVAL DANIELA DEL PILAR	ASISTENTE SOCIAL	580 PRM LA UNION
BALTIERRA FIGUEROA YUVIXZA ALEJANDRA	ASISTENTE SOCIAL	1035 PRM CDN COMUNA MAIPU
BARRA CAAMAÑO MACARENA GUISELLE	PSICOLOGO	914 PRM PAILLACO
BARRA HIDALGO VALERIA ALICIA	EDUCADOR	572 PIE CHILLAN
BARRAZA LANDERO OMAR ANTONIO	ACOMPANANTE TERAPEUTICO	1134 AFT CIUDAD DEL NIÑO RIO BUENO
BARRAZA LOPEZ FRANCISCO JAVIER	ABOGADO	922 PRM SAN ANTONIO
BARRIA ALIAGA DIEGO CRISTOBAL	ASISTENTE SOCIAL	1139 PPF CIUDAD DEL NIÑO VIÑA DEL MAR NORTE
BARRIA BARRIA GLENDA MARIANELA	ASISTENTE CONTABLE	553 PRM CASTRO
BARRIA BARRIA LUCIA VERONICA	AUXILIAR ESTAFETA	585 PRM ANCUD
BARRIA BARRIA ROSA YOLANDA	AUXILIAR ESTAFETA	597 PIE CASTRO
BARRIA MANSILLA YASNA FLOR	ASISTENTE SOCIAL	901 PRM LLANQUIHUE
BARRIA PANES PAOLA ANDREA	ASISTENTE CONTABLE	256 PRM PUENTE ALTO
BARRIA SANDOVAL CAROLINA FERNANDA	PSICOLOGO	1109 PRM CDN TOCOPILLA
BARRIA VARGAS VALERIA DEL CARMEN	ASISTENTE SOCIAL	585 PRM ANCUD
BARRIENTOS BARRIA FELIPE ANDRES	ACOMPANANTE TERAPEUTICO	1119 AFT CIUDAD DEL NIÑO OSORNO
BARRIENTOS DIAZ PENELOPE	ASISTENTE SOCIAL	901 PRM LLANQUIHUE
BARRIENTOS RIFFO YENDERY SCARLETT	PSICOLOGO	1140 PRM CIUDAD DEL NIÑO PROVINCIA CHIOLE
BARRIENTOS VILLEGAS MARIA ELIZABETH	ASISTENTE SOCIAL	580 PRM LA UNION
BARRIGA BARRIGA ROBERTO MARCELO	EDUCADOR	503 RESIDENCIA CAUQUENES
BARRIONUEVO PRICE CARLA PAOLA	SUBDIRECTOR DE ADMINISTRACIÓN Y FINANZAS	803 ADM CENTRALIZADA
BARROS ORTIZ CONSTANZA DEL PILAR	ASISTENTE SOCIAL	253 PRM INDEPENDENCIA
BASTIAS MARTINEZ SEBASTIAN CAMILO	PSICOLOGO	554 PRM PUERTO MONTT
BASTIAS MONSALVES JAIME ANDRES	ASISTENTE SOCIAL	1097 PRM CDN METROPOLITANO
BAUER MANCILLA MINIER FRANCISCA	PSICOLOGO	554 PRM PUERTO MONTT
BAZAES REYES JESSICA LORENA	ASISTENTE ADMINISTRATIVO CONTABLE	1130 AFT CIUDAD DEL NIÑO CURICO
BECERRA BAEZA JOSE IGNACIO	ASISTENTE SOCIAL	572 PIE CHILLAN
BELLO ELGUETA CINTIA EDITH	PSICOLOGO	217 PRM PUDAHUEL LO PRADO
BELMAR YAÑEZ FELIPE RAMIRO	ACOMPANANTE TERAPEUTICO	1119 AFT CIUDAD DEL NIÑO OSORNO
BELTRAN BARRUETO DANIELA PAOLA	DIRECTOR	559 PRM CAUQUENES
BENITEZ SANTIBAÑEZ PAZ MERCEDES	PSICOLOGO	261 PRM PADRE HURTADO
BERMUDEZ MERRY KAREN ELENA	ACOMPANANTE TERAPEUTICO	1125 AFT CIUDAD DEL NIÑO TIERRAS BLANCAS
BERNALES CORNEJO MARCELA EDITH	DIRECTOR	259 PRM CERRILLOS
BERNALES TALAMILLA LINCEY NAYADET	ASISTENTE SOCIAL	1083 PPF CDN VILLA ALEMANA SUR
BERRIOS PERICO MARIA TERESA	ASISTENTE SOCIAL	217 PRM PUDAHUEL LO PRADO
BERRIOS ROJAS CATALINA FERNANDA	ASISTENTE SOCIAL	1111 PRM CDN ANTOFAGASTA
BERRIOS SILVA ANGELICA	ACOMPANANTE TERAPEUTICO	1145 AFT CIUDAD DEL NIÑO SAN BERNARDO SUR
BOBADILLA SEPULVEDA DELARY FRANCISCA	EDUCADOR	574 PIE SAN PEDRO DE LA PAZ
BODALEO MUÑOZ CARLA ALBINA	PSICOLOGO	1084 PRM CDN PORTEZUELO
BONTES PEÑA MONICA ALEJANDRA	PSICOLOGO	580 PRM LA UNION
BORQUEZ BORQUEZ CESAR ANDRES	PSICOLOGO	255 PRM PENAFLOL
BRANDT DE LA FUENTE VALESKA ANDREA	PSICOLOGO	253 PRM INDEPENDENCIA
BRAVO BRAVO YHARA NAYARETTE	PSICOLOGO	1035 PRM CDN COMUNA MAIPU
BRAVO CIFUENTES CATALINA ALEJANDRA	PSICOLOGO	908 PRM CDN TEMUCO
BRAVO GUIDOTTI ALEX ESTEBAN	PSICOLOGO	572 PIE CHILLAN

BRAVO MORALES ANDRES IGNACIO	EDUCADOR	572 PIE CHILLAN
BRAVO QUEZADA NORMA DEL CARMEN	ASISTENTE CONTABLE	573 PIE CONCEPCION
BRAVO QUEZADA SERGIO ISAFOR	APOYO ADMINISTRATIVO	573 PIE CONCEPCION
BRICEÑO COLLAO CONSUELO ALEJANDRA	ACOMPANANTE TERAPEUTICO	1155 AFT CIUDAD DEL NIÑO LA HERRADURA
BRICEÑO RIVERA MARICEL DEL CARMEN	COORDINADOR TECNICO	908 PRM CDN TEMUCO
BRIONES VELOSO GABRIEL ALEXIS	ACOMPANANTE TERAPEUTICO	1157 AFT CIUDAD DEL NIÑO CORONEL NORTE
BRITO CASTILLO DENNY GABRIEL	PSICOLOGO	920 PRM VILLA ALEMANA NORTE
BRITO FERNANDEZ DORITA ANGELICA	SECRETARIA CONTABLE	920 PRM VILLA ALEMANA NORTE
BRUNA VALENZUELA ARTURO IGNACIO	ASISTENTE SOCIAL	1111 PRM CDN ANTOFAGASTA
BURDILES MANRIQUEZ KATHERINE ANDREA	PSICOLOGO	553 PRM CASTRO
BURGOS ARRIAGADA CRISTIAN FABIAN	PSICOLOGO	1084 PRM CDN PORTEZUELO
BURGOS OLIVERA GLORIA ELENA	PSICOLOGO	1100 PPF CDN VILLA ALEMANA NORTE
BURGOS VERGARA ANA CAROLINA	PSICOLOGO	916 PRM PANGUIPULLI
BUSCH CONTRERAS NAYARETH ALEJANDRA	GESTOR DE LISTA DE ESPERA	251 PRM QUILICURA
BUSTAMANTE ACUÑA ELDA DENISSE	DIRECTOR	1057 PRM CDN PUERTO VARAS
BUSTAMANTE NAUTO CLAUDIA JEANETTE	ASISTENTE SOCIAL	1057 PRM CDN PUERTO VARAS
BUSTAMANTE QUEIPUL ANTONETTE JASMIN	GESTOR TERRITORIAL	1135 PF CIUDAD DEL NIÑO RIO BUENO
BUSTAMANTE SILVA SEBASTIAN ESTEBAN	ABOGADO	1062 PEE CIUDAD DEL NIÑO CONCEPCION
BUSTOS CONA JESSICA DEL CARMEN	ASISTENTE SOCIAL	915 PRM CHIGUAYANTE
BUSTOS VALDES PATRICIO ALEJANDRO	PSICOLOGO	806 PIE CAUQUENES
BUZETA PINOCHET FREDDY FELIPE	SUBDIRECTOR DE PERSONAS	803 ADM CENTRALIZADA
CABAÑA OSORIO CRISTINA ISIDORA	ABOGADO	253 PRM INDEPENDENCIA
CABELLO OLIVARES HELLEN MARIA	TUTOR	930 PEE LA SERENA
CABERO GAMIN KATTY ALEJANDRA	EDUCADOR	575 PIE PUERTO MONTT
CABRERA FLORES LUZ ELENA	AUXILIAR DE ASEO	803 ADM CENTRALIZADA
CABRERA FLORES TERESA DE JESUS	AUXILIAR DE ASEO	803 ADM CENTRALIZADA
CABRERA HENRIQUEZ MARIA FERNANDA	ASISTENTE SOCIAL	252 PRM MAIPU
CABRERA MORALES ARTURO ARIEL	PSICOLOGO	573 PIE CONCEPCION
CACERES APABLAZA CLAUDIA ALICIA	COORDINADOR TECNICO	259 PRM CERRILLOS
CACERES VALDES CARMEN ROSA	AUXILIAR ESTAFETA	1035 PRM CDN COMUNA MAIPU
CADENAS MORA JENNIFFER LIBISAY	PSICOLOGO	218 PRM PUDAHUEL MAIPU
CALDERON MELGAREJO MARCELA ANDREA	AUXILIAR ESTAFETA	1132 AFT CIUDAD DEL NIÑO SAN ANTONIO
CALLUCURA AGUILA CARLA ANDREA	ACOMPANANTE TERAPEUTICO	1127 AFT CIUDAD DEL NIÑO LOS LAGOS
CAMINO JARPA SOLANGE PRISCILLA	GESTOR TERRITORIAL	1122 PF CIUDAD DEL NIÑO COMUNA OSORNO
CAMPOS CASTILLO BASTIAN IGNACIO	EDUCADOR	250 PIE TALAGANTE
CAMPOS MACIAS ANTONIA PATRICIA	AUXILIAR ESTAFETA	1107 PRM CDN DALCAHUE
CAMPOS MACIAS SILVIA DEL CARMEN	AUXILIAR ESTAFETA	553 PRM CASTRO
CAMPOS OPAZO LEA NOEMI	AUXILIAR ESTAFETA	572 PIE CHILLAN
CAMPOS SOTOMAYOR BARBARA CAMILA	PSICOLOGO	1057 PRM CDN PUERTO VARAS
CAMPOS TAPIA MEI-LING ALEJANDRA	DIRECTOR	1123 AFT CIUDAD DEL NIÑO COQUIMBO
CANALES CORNEJO ALEJANDRA SOLEDAD	ASISTENTE CONTABLE	252 PRM MAIPU
CANALES CORNEJO CAROLINA DEL CARMEN	ENCARGADA DE OF DE PARTE	803 ADM CENTRALIZADA
CANALES ZUÑIGA ESTELITA ANDREA	GESTOR TERRITORIAL	1144 PF CIUDAD DEL NIÑO SAN BERNARDO
CANCINO SALGADO ROCIO ALEJANDRA	EDUCADOR	806 PIE CAUQUENES
CANDIA MORA JEANNETTE SILVANA	ASISTENTE CONTABLE	1082 PRM CDN BULNES
CANDIA SOTO ORLANDO PATRICIO	PSICOLOGO	513 PER RESIDENCIA CAUQUENES

CAÑETE HERNANDEZ FERNANDA JAVIERA	EDUCADOR	1139 PPF CIUDAD DEL NIÑO VIÑA DEL MAR NORTE
CANIVILO ALEGRIA CAMILA JOSE	ASISTENTE CONTABLE	1109 PRM CDN TOCOPILLA
CARCAMO SILVA DANIELA ANDREA	ACOMPANANTE TERAPEUTICO	1119 AFT CIUDAD DEL NIÑO OSORNO
CARDENAS BUSTAMANTE CAMILO JOSE	ASISTENTE SOCIAL	554 PRM PUERTO MONTT
CARDENAS FIGUEROA KARIN VANESSA	ASISTENTE SOCIAL	901 PRM LLANQUIHUE
CARDENAS GUAJARDO MARIA BELEN	GESTOR DE REDES	255 PRM PENAFLOR
CARDENAS SAN MARTIN CECILIA RAQUEL	SECRETARIA ADMINISTRATIV	803 ADM CENTRALIZADA
CARDENAS SANTANA NANCY ALICIA	ASISTENTE CONTABLE	585 PRM ANCURD
CARDENAS SOTO YASNA PAMELA	DIRECTOR	1035 PRM CDN COMUNA MAIPU
CARMONA ZUÑIGA JUAN IGNACIO	DIRECTOR DE ESTUDIOS	803 ADM CENTRALIZADA
CARO IBACETA ANGELA PAZ	PSICOLOGO	253 PRM INDEPENDENCIA
CARO SILVA AMANDA PAZ	GESTOR TERRITORIAL	1148 PF CIUDAD DEL NIÑO ANGELMO
CARO UGARTE DANITZA JAVIERA	GESTOR DE LISTA DE ESPERA	253 PRM INDEPENDENCIA
CARRASCO ALLENDES EDITH VERONICA	DIRECTOR	1110 PRM CDN MELIPILLA
CARRASCO ARANGUIZ JOCELYN CECILIA	ASISTENTE CONTABLE	280 PPF QUILICURA
CARRASCO ELLWANGER EVELYN ELIZABETH TERESITA	PSICOLOGO	805 PIE CDN COMUNA VALPARAISO
CARRASCO LEAL BELÉN ALEJANDRA	PSICOLOGO	914 PRM PAILLACO
CARRASCO RIVERA PABLO SEBASTIAN	ACOMPANANTE TERAPEUTICO	1125 AFT CIUDAD DEL NIÑO TIERRAS BLANCAS
CARRASCO SOTO JAVIERA CATALINA	PSICOLOGO	908 PRM CDN TEMUCO
CARRASCO TORRESS PAULA VICTORIA	PSICOLOGO	220 PRM RENCA CERRO NAVIA
CARRASCO ZAMORANO LAURA PALOMA	PSICOLOGO	1035 PRM CDN COMUNA MAIPU
CARRASQUERO PINO LIBNA ESTHER	ASISTENTE CONTABLE	574 PIE SAN PEDRO DE LA PAZ
CARRERÑO COLLADO CAROLINA ANDREA	ASISTENTE SOCIAL	805 PIE CDN COMUNA VALPARAISO
CARRERÑO FERRADA JAVIERA PAZ	PSICOLOGO	218 PRM PUDAHUEL MAIPU
CARRIEL AGUILAR JACQUELINE DEL SOL	ACOMPANANTE TERAPEUTICO	1157 AFT CIUDAD DEL NIÑO CORONEL NORTE
CARRILLO CUEVAS YASNA PAOLA	ACOMPANANTE TERAPEUTICO	1121 AFT CIUDAD DEL NIÑO COMUNA OSORNO
CARTAGENA FLORES MARLEN DEL CARMEN	GESTOR TERRITORIAL	1162 PF CIUDAD DEL NIÑO LOS ANGELES PONIENTE
CARTES CARTES IGNACIO JAVIER	EDUCADOR	572 PIE CHILLAN
CARVAJAL OSVEN MONICA ISABEL	ASISTENTE CONTABLE	905 PRM ILLAPEL
CARVAJAL VASQUEZ LESLY KATTERINE	GESTOR DE LISTA DE ESPERA	1083 PPF CDN VILLA ALEMANA SUR
CARVALLO ALVARADO YEIMY KAROL	AUXILIAR ESTAFETA	257 PRM ISLA DE MAIPO
CASANOVA QUEZADA LISBETH DEL CARMEN	GESTOR DE REDES	580 PRM LA UNION
CASTAÑEDA MARTINEZ NATALIA ISABEL	ASISTENTE SOCIAL	256 PRM PUENTE ALTO
CASTILLO LICUIME CONSTANZA ANDREA	GESTOR TERRITORIAL	1156 PF CIUDAD DEL NIÑO LA HERRADURA
CASTILLO LOBOS VALENTINA SIMONETT	ASISTENTE SOCIAL	218 PRM PUDAHUEL MAIPU
CASTILLO TELLO CAMILA ALEJANDRA	PSICOLOGO	254 PRM TALAGANTE
CASTILLO VALENCIA DANIELA KARINA	PSICOLOGO	921 PRM VILLA ALEMANA SUR
CASTRO ATENAS KATHARINE DEL PILAR	PSICOLOGO	255 PRM PENAFLOR
CASTRO FUENTES GONZALO ANDRES	ASISTENTE SOCIAL	919 PRM ANGOL
CASTRO LABARCA NATHALIE DANIELA	PSICOLOGO	575 PIE PUERTO MONTT
CASTRO SOTELO DIANA DEL CARMEN	PSICOLOGO	220 PRM RENCA CERRO NAVIA
CASTRO ZUÑIGA JUAN PABLO	PSICOLOGO	217 PRM PUDAHUEL LO PRADO
CATALAN ARAVENA BARBARA ANDREA	TUTOR	644 PIE REGION DE LOS RIOS
CATALAN BRUCE DIEGO MAXIMILIANO ENRIQUE	ACOMPANANTE TERAPEUTICO	1143 AFT CIUDAD DEL NIÑO SAN BERNARDO
CATALAN MUÑOZ BARBARA ANDREA	AUXILIAR ESTAFETA	253 PRM INDEPENDENCIA

CAVIERES ALVAREZ THAMARA ANDREA	ASISTENTE SOCIAL	252 PRM MAIPU
CAVIERES LEIVA DIEGO IGNACIO	EDUCADOR	1100 PPF CDN VILLA ALEMANA NORTE
CEBALLOS ALARCON YASNA ELVIRA	DIRECTOR	1111 PRM CDN ANTOFAGASTA
CERDA DURAN MARIELA CAROLINA	EDUCADOR	572 PIE CHILLAN
CERDA IURETA ARTURO ANDRES	ACOMPANANTE TERAPEUTICO	1121 AFT CIUDAD DEL NIÑO COMUNA OSORNO
CERDA RIVERA YULIANNA ISABELLA	AUXILIAR ESTAFETA	1083 PPF CDN VILLA ALEMANA SUR
CERDA ZAPATA DANIEL EMILIANO	INVESTIGADOR DEL DEPARTAMENTO DE ESTUDIOS	803 ADM CENTRALIZADA
CEREÑO QUEVEDO AMAYA NICOLE	ASISTENTE SOCIAL	254 PRM TALAGANTE
CESPEDES ANCALEF CAROLINA ANDREA	ASISTENTE CONTABLE	1121 AFT CIUDAD DEL NIÑO COMUNA OSORNO
CHACANA ROJAS VIVIANA ANDREA	ACOMPANANTE TERAPEUTICO	1123 AFT CIUDAD DEL NIÑO COQUIMBO
CHAMORRO GAJARDO ISIDORA ELENA	PSICOLOGO	915 PRM CHIGUAYANTE
CHAMORRO RECABARREN JUANA PAMELA	AUXILIAR DE HOGAR	503 RESIDENCIA CAUQUENES
CHAURA MARIO MATIAS FELIPE	PSICOLOGO	1140 PRM CIUDAD DEL NIÑO PROVINCIA CHIOLE
CHAVEZ ALVAREZ DOMINIC MARCELA	COMMUNITY MANAGER	803 ADM CENTRALIZADA
CHIGUAY BARRIA CONSTANZA BERNARDITA	ACOMPANANTE TERAPEUTICO	1149 AFT CIUDAD DEL NIÑO QUELLON
CHIGUAY JARA VANESSA MACKARENA	ASISTENTE SOCIAL	553 PRM CASTRO
CHIHUAILAF ÑANCUCHEO MARISEL DEL CARMEN	PSICOLOGO	908 PRM CDN TEMUCO
CHIRINOS YEPEZ EDIS DEL CARMEN	AUXILIAR ESTAFETA	554 PRM PUERTO MONTT
CID CID BLANCA ELIANA	ASISTENTE SOCIAL	572 PIE CHILLAN
CID DEL VALLE ALEJANDRA MARIA	ACOMPANANTE TERAPEUTICO	1153 AFT CIUDAD DEL NIÑO FUERTE LAMBERT
CID GAJARDO DANICA CAROLINA	ACOMPANANTE TERAPEUTICO	1147 AFT CIUDAD DEL NIÑO ANGELMO
CIMINO SANDOVAL JUAN GUILLERMO	PSICOLOGO	255 PRM PENAFLOR
CINTO ORMAZABAL DANIELA ARACELY	GESTOR DE LISTA DE ESPERA	217 PRM PUDAHUEL LO PRADO
CISTERNAS AGUILERA GISELLA NICOLE	APOYO TECNICO ADMINISTRATIVO	905 PRM ILLAPEL
CISTERNAS AGUILERA KATHERINE DE JESUS	DIRECTOR	1132 AFT CIUDAD DEL NIÑO SAN ANTONIO
CISTERNAS ARAVENA ORNELLA DEL CARMEN	GESTOR TECNICO	1062 PEE CIUDAD DEL NIÑO CONCEPCION
CISTERNAS ARAYA ANA LUISA	GESTOR TERRITORIAL	1154 PF CIUDAD DEL NIÑO FUERTE LAMBERT
CISTERNAS MONCADA CYNTHIA GABRIELA	ASISTENTE CONTABLE	1151 AFT CDN PUERTO ANTOFAGASTA
CISTERNAS VERGARA NICOLE ANDREA	ASISTENTE SOCIAL	1109 PRM CDN TOCOPILLA
COCCIO ALTAMIRANO CINTHYA EVELYN	AUXILIAR ESTAFETA	256 PRM PUENTE ALTO
COFRE ESPINOSA LINA YURI	EDUCADOR	503 RESIDENCIA CAUQUENES
COFRE FIGUEROA IGNACIO FRANCISCO	ENCARG. DE CONTROL DE LA GESTIÓN TÉCNICA	803 ADM CENTRALIZADA
COLIMIL CAYUQUEO ANA MARIA	ASISTENTE SOCIAL	908 PRM CDN TEMUCO
COLINA SAEZ JEANETTE ANDREA	ASISTENTE SOCIAL	261 PRM PADRE HURTADO
COLIPI CID MARIA ISABEL	EDUCADOR	806 PIE CAUQUENES
COLLAO MARTINEZ CECILIA ANDREA	ASISTENTE SOCIAL	1111 PRM CDN ANTOFAGASTA
COLLAO PINO BARBARA DEL CARMEN	ACOMPANANTE TERAPEUTICO	1145 AFT CIUDAD DEL NIÑO SAN BERNARDO SUR
COLLAO PULGAR CAROLINA ANDREA	DIRECTOR	905 PRM ILLAPEL
CONCHA CRUZ ISNELDA DE LAS NIEVES	AUXILIAR ESTAFETA	574 PIE SAN PEDRO DE LA PAZ
CONCHA GFELL JOANA PETRONILA	DIRECTOR	919 PRM ANGOL
CONCHA MUÑOZ MARIA GLORIA	ASISTENTE CONTABLE	908 PRM CDN TEMUCO
CONCHA SANHUEZA ROMINA CONSTANZA	TUTOR	573 PIE CONCEPCION
CONSTANZO ZUÑIGA JOSE LEONIDAS	ASISTENTE SOCIAL	573 PIE CONCEPCION
CONTADOR BLANCO PILAR ESTHER INES	DIRECTOR	1151 AFT CDN PUERTO ANTOFAGASTA
CONTRERAS BARRERA MARISOL FERNANDA	ASISTENTE SOCIAL	254 PRM TALAGANTE

CONTRERAS ESCHMANN MARIA JOSE	DIRECTOR	1097 PRM CDN METROPOLITANO
CONTRERAS GONZALEZ LORENA ANDREA	TUTOR	805 PIE CDN COMUNA VALPARAISO
CONTRERAS LABRIN VALESCA ALEXANDRA	ACOMPANANTE TERAPEUTICO	1151 AFT CDN PUERTO ANTOFAGASTA
CONTRERAS MONTANARES BARBARA SOFIA	ASISTENTE SOCIAL	218 PRM PUDAHUEL MAIPU
CONTRERAS NAVARRETE HECTOR CLAUDIO	DIRECTOR	573 PIE CONCEPCION
CONTRERAS PINO MARCELO ALEXIS	PSICOLOGO	572 PIE CHILLAN
CORAQUILLO HUAMAN ALEX ANDRE	ACOMPANANTE TERAPEUTICO	1151 AFT CDN PUERTO ANTOFAGASTA
CORDER TAPIA LUIS ALEJANDRO	INVESTIGADOR DEL DEPARTAMENTO DE ESTUDIOS	803 ADM CENTRALIZADA
CORDOVA CABRERA MATIAS ALEJANDRO	PSICOLOGO	1142 PRM CIUDAD DEL NIÑO COMUNA PUERTO VARAS
CORDOVA ESPINOSA KATHERINE ALEJANDRA	ASISTENTE SOCIAL	930 PEE LA SERENA
CORDOVA GORDILLO ROMINA ISABEL	ASISTENTE SOCIAL	254 PRM TALAGANTE
CORONA ANCAPI JESSICA RUTH	PSICOLOGO	914 PRM PAILLACO
CORONADO ZUÑIGA ANNA MAGNOLIA	AUXILIAR ESTAFETA	914 PRM PAILLACO
CORTES CARRARO PABLO ANDRES	ASISTENTE SOCIAL	1036 PRM CDN LAS CONDES
CORTES CATALAN INGE CAROLINA	COORDINADOR TECNICO	803 ADM CENTRALIZADA
CORTES ESPINOZA ELIZABETH PATRICIA	ASISTENTE SOCIAL	252 PRM MAIPU
CORTES ESPINOZA MARITZA FERNANDA	COORDINADOR TECNICO	255 PRM PENAFLOR
CORTES GODOY MISLY ANDREA	AUXILIAR ESTAFETA	1101 PRM CDN LA PORTADA
CORTES MUÑOZ JORGE ALEJANDRO	ASISTENTE SOCIAL	1084 PRM CDN PORTEZUELO
CORTEZ DE SILVA YANET CAROLINA	ASISTENTE CONTABLE	1083 PPF CDN VILLA ALEMANA SUR
CORTEZ URIBE CLAUDIA ANDREA	ENCARG. OBT DE RECURSOS	803 ADM CENTRALIZADA
COSTAGLIOLA VIVES CATALINA ANDREA	PSICOLOGO	1098 PRM CDN LA SERENA
CRESPO PISANO EDMUNDO ALBERTO	DIRECTOR EJECUTIVO	803 ADM CENTRALIZADA
CRISOSTO MARTINEZ RAUL BENEDICTO	ASISTENTE SOCIAL	597 PIE CASTRO
CUEVAS ESPINOZA ELENA DELICIA	AUXILIAR ESTAFETA	915 PRM CHIGUAYANTE
CUEVAS HEREDIA MARIA ALICIA DEL ROSARIO	ASISTENTE SOCIAL	255 PRM PENAFLOR
CUEVAS MARTINEZ YESENIA MARISSSELLA	ASISTENTE SOCIAL	622 PPF LOTA BAJO
DA COSTA GARCIA GERARDO ANDRES	DIRECTOR	805 PIE CDN COMUNA VALPARAISO
DAVILA REYES ANIUSKA BEATRIZ	PSICOLOGO	251 PRM QUILICURA
DE LA FUENTE FARIAS CARLA CRISTINA	TUTOR	805 PIE CDN COMUNA VALPARAISO
DE LARRAECHEA YRARRAZAVAL JAVIERA ALEJANDRA	TERAPEUTA	1064 PROGRAMA DE PREVENCION PCIT
DELARZE SEIFFERT CATHERINE MARLENE	COORDINADOR TECNICO	644 PIE REGION DE LOS RIOS
DE LA TORRE AZOCAR VERONICA PAOLA	PSICOLOGO	575 PIE PUERTO MONTT
DELGADO CATRINAHUEL CARLOS JAVIER	PSICOLOGO	920 PRM VILLA ALEMANA NORTE
DELGADO CONTRERAS YESENNIA GRIMANESA	ASISTENTE CONTABLE	1057 PRM CDN PUERTO VARAS
DELGADO RIVAS MARTIN NICOLAS	ACOMPANANTE TERAPEUTICO	1147 AFT CIUDAD DEL NIÑO ANGELMO
DEL MAURO SANCHEZ FABIOLA SOFIA	ASISTENTE SOCIAL	261 PRM PADRE HURTADO
DEL PINO MATURANA OLGA DEL CARMEN	ASISTENTE SOCIAL	220 PRM RENCA CERRO NAVIA
DEL RIO SOTO MAYRA ALEJANDRA	ASISTENTE CONTABLE	597 PIE CASTRO
DEL RIO URRUTIA JULIA ANTONIA	ASISTENTE SOCIAL	251 PRM QUILICURA
DIAZ DIAZ ADRIAN BERNARDO	EDUCADOR	575 PIE PUERTO MONTT
DIAZ FIGUEROA MARIA DE LOS ANGELES	ABOGADO	220 PRM RENCA CERRO NAVIA
DIAZ GONZALEZ CAMILA ALEJANDRA	ACOMPANANTE TERAPEUTICO	1155 AFT CIUDAD DEL NIÑO LA HERRADURA
DIAZ HENRIQUEZ PATRICIA BEATRIZ	AUXILIAR ESTAFETA	905 PRM ILLAPEL
DIAZ HERRERA ANDREA DEL ROSARIO	PSICOLOGO	254 PRM TALAGANTE

DIAZ LARA RUTH ABIGAIL	EDUCADOR	503 RESIDENCIA CAUQUENES
DIAZ MANCILLA VALESKA ANDREA	PSICOLOGO	1105 PRM CDN PROVINCIA LLANQUIHUE
DIAZ PLAZA JENNIFFER FERNANDA	ASISTENTE SOCIAL	220 PRM RENCA CERRO NAVIA
DIAZ SEGEUR DANIELA PAZ	DIRECTOR	1083 PPF CDN VILLA ALEMANA SUR
DIAZ VALDES MAURICIO ANDRES	ASISTENTE SOCIAL	1084 PRM CDN PORTEZUELO
DOMINGUEZ BOSSA ISABEL CRISTINA	PSICOLOGO	597 PIE CASTRO
DOMINGUEZ CANALES ANA MARIA	EDUCADOR	503 RESIDENCIA CAUQUENES
DOMINGUEZ NILO PATRICIA LIZ	ASISTENTE SOCIAL	254 PRM TALAGANTE
DONAIRE CARTAGENA VALERIA ROMINA	PSICOLOGO	1097 PRM CDN METROPOLITANO
DONOSO BOZZO CAMILO MARCELO	ASISTENTE SOCIAL	255 PRM PENAFLOR
DONOSO JIMENEZ MELISSA SCARLET	ASISTENTE SOCIAL	1098 PRM CDN LA SERENA
DONOSO LABRA PATRICIA ALEJANDRA	AUXILIAR ESTAFETA	250 PIE TALAGANTE
DORREGO FERNANDEZ DANIELA PAZ	ACOMPANANTE TERAPEUTICO	1159 AFT CIUDAD DEL NIÑO LOS ANGELES ORIENTE
DROPPELMANN CORREA FRANCISCA	PSICOLOGO	255 PRM PENAFLOR
DUARTE ASPEE KARLA PAOLA	GESTOR TERRITORIAL	1131 PF CIUDAD DEL NIÑO CURICO
DUARTE BARRIGA MICHELLE CONSTANZA	ACOMPANANTE TERAPEUTICO	1132 AFT CIUDAD DEL NIÑO SAN ANTONIO
DUARTE LAU SULIN SU-CHI	PSICOLOGO	218 PRM PUDAHUEL MAIPU
DUARTE MUÑOZ CLAUDIA FERNANDA	DISEÑADORA GRÁFICA	803 ADM CENTRALIZADA
DUARTE POLANCO ROMANE JAZMIN	APOYO TECNICO ADMINISTRATIVO	922 PRM SAN ANTONIO
DUQUE HERRERA SYLVANA SALOME	ASISTENTE SOCIAL	253 PRM INDEPENDENCIA
DURAN CERDA JASMIN JANIN	ASISTENTE SOCIAL	574 PIE SAN PEDRO DE LA PAZ
DURAN DURAN KARINA SOLEDAD	ASISTENTE CONTABLE	1098 PRM CDN LA SERENA
DURAN MONTES CLAUDIA ANDREA	COORDINADOR TECNICO	1084 PRM CDN PORTEZUELO
DURAN YEVENES PAULA ANAHI	ACOMPANANTE TERAPEUTICO	1157 AFT CIUDAD DEL NIÑO CORONEL NORTE
ECHEVERRIA MARDONES CAROL DAYANA	EDUCADOR	572 PIE CHILLAN
ECHEVERRIA SEPULVEDA MARGARITA AURORA	ACOMPANANTE TERAPEUTICO	1161 AFT CIUDAD DEL NIÑO LOS ANGELES PONIENTE
ELOS PARRA GRISELDA ALEXANDRA	GESTOR TERRITORIAL	1160 PF CIUDAD DEL NIÑO LOS ANGELES ORIENTE
ESCAMILLA ROJAS DANIELA ANDREA	ASISTENTE SOCIAL	1109 PRM CDN TOCOPILLA
ESCOBAR GUTIERREZ CARLOS VICTOR	ASISTENTE CONTABLE	572 PIE CHILLAN
ESCOBAR VALLEBONA JOSHUA ALBERTO YSACAR	EDUCADOR	1083 PPF CDN VILLA ALEMANA SUR
ESCOBAR ZUÑIGA CYNTHIA FERNANDA	PSICOLOGO	1100 PPF CDN VILLA ALEMANA NORTE
ESPINOSA GONZALEZ CAMILA DANIELA	ASISTENTE SOCIAL	559 PRM CAUQUENES
ESPINOZA CARCAMO VICTORIA ANDREA	ACOMPANANTE TERAPEUTICO	1121 AFT CIUDAD DEL NIÑO COMUNA OSORNO
ESPINOZA DIAZ HECTOR ISMAEL	ENCARG CONTROL GESTION	803 ADM CENTRALIZADA
ESPINOZA FIGUEROA ANDREA BELEN	PSICOLOGO	260 PRM ALHUE
ESPINOZA FIGUEROA TAMARA FRANCESCA	ASISTENTE SOCIAL	1035 PRM CDN COMUNA MAIPU
ESPINOZA GALVEZ PAULINA ANDREA	ASISTENTE SOCIAL	259 PRM CERRILLOS
ESPINOZA GARCIA KATHERINE PATRICIA	ASISTENTE CONTABLE	261 PRM PADRE HURTADO
ESPINOZA GODOY JENNIFER CLAUDINA BELEN	ASISTENTE CONTABLE	1147 AFT CIUDAD DEL NIÑO ANGELMO
ESPINOZA MENDEZ ANDREA DEL CARMEN	DIRECTOR	916 PRM PANGUIPULLI
ESPINOZA PEREZ VIVIAN ESTER	COORDINADOR TECNICO	1036 PRM CDN LAS CONDES
ESPINOZA RAMIREZ YARITZA MACIEL	ANALISTA DE REMUNERACIONES	803 ADM CENTRALIZADA
ESPINOZA RIQUELME PAUL BRYAN	ACOMPANANTE TERAPEUTICO	1157 AFT CIUDAD DEL NIÑO CORONEL NORTE
ESPINOZA ROJAS ANNA KARINA	ASISTENTE SOCIAL	1098 PRM CDN LA SERENA
ESPINOZA ZUÑIGA DANIELA FRANCISCA	COORDINADOR TECNICO	803 ADM CENTRALIZADA

FAJARDO JORQUERA SERGIO FRANCISCO	PSICOLOGO	1111 PRM CDN ANTOFAGASTA
FAJARDO OYARZUN DENISSE ANDREA	COORDINADOR (A) DE PERSONAS	803 ADM CENTRALIZADA
FARFAN VELASQUEZ NATALIA VERONICA	COORDINADOR TECNICO	803 ADM CENTRALIZADA
FARIAS ESPINOZA PAULA ALEJANDRA	EDUCADOR N	503 RESIDENCIA CAUQUENES
FARIAS MEZA LISSETTE ALEJANDRA	ASISTENTE SOCIAL	257 PRM ISLA DE MAIPO
FARIAS NIÑO STEPHANIE NIKOL	GESTOR TERRITORIAL	1122 PF CIUDAD DEL NIÑO COMUNA OSORNO
FARIAS ROJAS CRISTIAN GONZALO	PSICOLOGO	260 PRM ALHUE
FERNANDEZ MARTINEZ MONICA CECILIA	DIRECTOR DE COMUNICACIONES	803 ADM CENTRALIZADA
FERNANDEZ SOTOMAYOR FRANCISCA BEATRIZ	PSICOLOGO	1062 PEE CIUDAD DEL NIÑO CONCEPCION
FERRADA AGUILERA MARION PAULETTE	PSICOLOGO	1084 PRM CDN PORTEZUELO
FERRADA CARDENAS JESSICA MARJORIE	ASISTENTE SOCIAL	554 PRM PUERTO MONTT
FERRADA GODOY SUSANA INES	AUXILIAR ESTAFETA	1098 PRM CDN LA SERENA
FERRADA MORALES YOLANDA EUDOCIA	AUXILIAR ESTAFETA	1082 PRM CDN BULNES
FERREIRA PALMA PAOLA MACARENA	COORDINADOR TECNICO	1109 PRM CDN TOCOPILLA
FIGUEROA CAMPUSANO JUDITH DEL CARMEN	AUXILIAR ESTAFETA	252 PRM MAIPU
FIGUEROA IBACACHE PAZ NICOLE	ASISTENTE SOCIAL	922 PRM SAN ANTONIO
FIGUEROA MOLINA PAMELA IVETTE	ASISTENTE SOCIAL	1107 PRM CDN DALCAHUE
FIGUEROA SALAZAR FRANCISCO GABRIEL	ASISTENTE SOCIAL	1097 PRM CDN METROPOLITANO
FIGUEROA SANCHEZ NAYADET NICOLE	ASISTENTE SOCIAL	574 PIE SAN PEDRO DE LA PAZ
FIGUEROA UBILLA PATRICIA JEANNETTE	AUXILIAR ESTAFETA	255 PRM PENAFLOR
FIGUEROA VERA MARILLAC ALEJANDRA	EDUCADOR	1139 PPF CIUDAD DEL NIÑO VIÑA DEL MAR NORTE
FLEMING MANCILLA MARIELY SUSANA	DIRECTOR	1109 PRM CDN TOCOPILLA
FLORES ALVAREZ MANUEL MARCELO	DIRECTOR	1105 PRM CDN PROVINCIA LLANQUIHUE
FLORES CONTRERAS KATIA ALEJANDRA	ASISTENTE CONTABLE	250 PIE TALAGANTE
FLORES DOMINGUEZ RAHYL ANTONELLA	ACOMPANANTE TERAPEUTICO	1121 AFT CIUDAD DEL NIÑO COMUNA OSORNO
FLORES FERNANDEZ MARIA JOSE	DIRECTOR INTERINO	1085 PRM CDN PROVIDENCIA
FLORES FUENTES CRISTIAN RODRIGO	DIRECTOR INTERINO	914 PRM PAILLACO
FLORES GUTIERREZ NICOLETTE DANAY	PSICOLOGO	1109 PRM CDN TOCOPILLA
FLORES MURO DENISSE ABIGAIL	PSICOLOGO	1104 PRM CDN LOS VILOS
FLORES PARRA MAIRIM SKARLETT	EDUCADOR	807 PIE ANGOL
FRANCO NEIRA MARIA JOSE	DIRECTOR	644 PIE REGION DE LOS RIOS
FRIAS ASENCIO NIKOLE FERNANDA	ABOGADO	1105 PRM CDN PROVINCIA LLANQUIHUE
FRITZ FLORES MABEL ALEJANDRA	ASISTENTE SOCIAL	573 PIE CONCEPCION
FRIZ MORA GLORIA ELENA	MANIPULADOR DE ALIMENTOS	503 RESIDENCIA CAUQUENES
FRIZ TORRES LUCIA ALEJANDRA	AUXILIAR ESTAFETA	559 PRM CAUQUENES
FUENTEALBA HERRERA CATALINA BELEN	ASISTENTE SOCIAL	906 PRM QUELLON
FUENTES BAHAMONDES HERNAN ESTEBAN	JEFE TECNICO	503 RESIDENCIA CAUQUENES
FUENTES CARCAMO CATALINA ALEJANDRA	ASISTENTE SOCIAL	922 PRM SAN ANTONIO
FUENTES GALARCE KATHERINE ANDREA	GESTOR DE LISTA DE ESPERA	256 PRM PUENTE ALTO
FUENTES HERNANDEZ ANA MARIA	ASISTENTE CONTABLE	251 PRM QUILICURA
FUENTES MARTINEZ PAULINA ALEJANDRA	ACOMPANANTE TERAPEUTICO	1130 AFT CIUDAD DEL NIÑO CURICO
FUENTES MOYA CAMILA JAVIERA	ASISTENTE SOCIAL	920 PRM VILLA ALEMANA NORTE
FUENTES RUIZ VALENTINA ANDREA	CONTADORA SENIOR	803 ADM CENTRALIZADA
FUENTES TAPIA CAMILA ANDREA	PSICOLOGO	1098 PRM CDN LA SERENA
FUENTES VALENCIA PALOMA VALENTINA	EDUCADOR	280 PPF QUILICURA
FUENZALIDA MARDONES GEMA ALEJANDRA	ASISTENTE CONTABLE	1132 AFT CIUDAD DEL NIÑO SAN ANTONIO

FUENZALIDA RIOS IRMA DEL CARMEN	GESTOR DE INCLUSIÓN	803 ADM CENTRALIZADA
FUENZALIDA TOLOSA CATHERINE NICOL	AUXILIAR ESTAFETA	1155 AFT CIUDAD DEL NIÑO LA HERRADURA
FUICA CAMPOS DIEGO MATIAS	ACOMPañANTE TERAPEUTICO	1159 AFT CIUDAD DEL NIÑO LOS ANGELES ORIENTE
GAJARDO GONZALEZ CAMILA EDITH	EDUCADOR	250 PIE TALAGANTE
GAJARDO GUERRA ISAAC ALEJANDRO	ACOMPañANTE TERAPEUTICO	1130 AFT CIUDAD DEL NIÑO CURICO
GAJARDO HERNANDEZ JAIRO BENJAI	TUTOR	597 PIE CASTRO
GAJARDO OCAMPO MARIA DE LOS ANGELES	ASISTENTE SOCIAL	256 PRM PUENTE ALTO
GALAZ MUÑOZ CAMILA JAVIERA	PSICOLOGO	906 PRM QUELLON
GALDAMES CONTRERAS EDUARDO ANDRES	ASISTENTE SOCIAL	1082 PRM CDN BULNES
GALLARDO FREDES JUDIT ADA	ASISTENTE SOCIAL	905 PRM ILLAPEL
GALLARDO HENRIQUEZ PAMELA BEATRIZ	ACOMPañANTE TERAPEUTICO	1121 AFT CIUDAD DEL NIÑO COMUNA OSORNO
GALLEGOS IZQUIERDO ROMINA ANDREA	ASISTENTE SOCIAL	253 PRM INDEPENDENCIA
GALLEGOS NEIRA CAROLINA ELIZABETH	ACOMPañANTE TERAPEUTICO	1161 AFT CIUDAD DEL NIÑO LOS ANGELES PONIENTE
GALVEZ BAEZA MARIA PAZ	COORDINADOR TECNICO	803 ADM CENTRALIZADA
GALVEZ GATICA TIARE BELEN	ACOMPañANTE TERAPEUTICO	1155 AFT CIUDAD DEL NIÑO LA HERRADURA
GAMBOA NAHUEL PAN CAMILA PAZ	ASISTENTE COMUNICACIONES	803 ADM CENTRALIZADA
GARATE LOPEZ BIANCA VALENTINA	ASISTENTE SOCIAL	914 PRM PAILLACO
GARATE PAREDES PRISCILLA NICOLLE	JEFE TECNICO	252 PRM MAIPU
GARCIA CARVAJAL PABLINO ANTONIO	ASISTENTE SOCIAL	1098 PRM CDN LA SERENA
GARCIA KRAUSE DENISSE UDY	DIRECTOR	1145 AFT CIUDAD DEL NIÑO SAN BERNARDO SUR
GARCIA MARCELLI EVELYN MARLEN	ASISTENTE CONTABLE	554 PRM PUERTO MONTT
GARCIA MONTENEGRO CLAUDIA NICOLE	PSICOLOGO	220 PRM RENCA CERRO NAVIA
GARCIA REYES VERONICA EMILIA	AUXILIAR ESTAFETA	1119 AFT CIUDAD DEL NIÑO OSORNO
GARCIA RUIZ DIEGO FELIPE	COORDINADOR TECNICO	220 PRM RENCA CERRO NAVIA
GARCIA SILVA CRISTINA ODETTE	EDUCADOR	644 PIE REGION DE LOS RIOS
GARCIA SILVA JAQUELINE ELIZABETH	ACOMPañANTE TERAPEUTICO	1127 AFT CIUDAD DEL NIÑO LOS LAGOS
GARIN NUÑEZ ANAIS CATALINA	ACOMPañANTE TERAPEUTICO	1145 AFT CIUDAD DEL NIÑO SAN BERNARDO SUR
GARRIDO DIAZ NATALY CAROLINA	DIRECTOR	806 PIE CAUQUENES
GARRIDO OVALLE JOCELYN VERONICA	ASISTENTE SOCIAL	259 PRM CERRILLOS
GARRIDO SEPULVEDA LEANDRO ISAAC	ASISTENTE SOCIAL	908 PRM CDN TEMUCO
GATICA APARICIO NADIENKA PAOLA	DIRECTOR	572 PIE CHILLAN
GATICA HARO CAMILA YINETTE	PSICOLOGO	1097 PRM CDN METROPOLITANO
GATICA LARA JAVIERA ANDREA	ASISTENTE SOCIAL	1097 PRM CDN METROPOLITANO
GAZZOLO CHAVEZ FRANCESCA ANDREA	DIRECTOR	1125 AFT CIUDAD DEL NIÑO TIERRAS BLANCAS
GERBELLA OLIVEROS DANIEL IGNACIO	DIRECTOR	1139 PPF CIUDAD DEL NIÑO VIÑA DEL MAR NORTE
GODOY AROSTICA ALEXANDRA VANESSA	ACOMPañANTE TERAPEUTICO	1123 AFT CIUDAD DEL NIÑO COQUIMBO
GODOY COFRE MONICA ALEJANDRA	ASISTENTE SOCIAL	1104 PRM CDN LOS VILOS
GODOY VALENZUELA HEIDY VALENTINA	PSICOLOGO	597 PIE CASTRO
GOMES RIVERO DAYANA CATHERINE	ASISTENTE CONTABLE	801 ADMI CENTRAL
GOMEZ ESCALONA FRANCISCO ANDRES	ACOMPañANTE TERAPEUTICO	1119 AFT CIUDAD DEL NIÑO OSORNO
GOMEZ OBANDO YASNA MAGDALENA	ACOMPañANTE TERAPEUTICO	1149 AFT CIUDAD DEL NIÑO QUELLON
GOMEZ VALDEBENITO MARIA CECILIA	ASISTENTE SOCIAL	1057 PRM CDN PUERTO VARAS
GOMEZ VALENCIA ROMINA ESTEFANIE	EDUCADOR	615 PPF SAN ANTONIO SUR
GONZAGA VASQUEZ ARACELI ANALI	GENERALISTA DPTO. PERSONAS	803 ADM CENTRALIZADA
GONZALEZ AREVALO BIANCA VANI	PSICOLOGO	559 PRM CAUQUENES

GONZALEZ ARRIAGADA JORGE EDUARDO	COORDINADOR TECNICO	915 PRM CHIGUAYANTE
GONZALEZ CARVAJAL KAREN MACARENA	ASISTENTE SOCIAL	260 PRM ALHUE
GONZALEZ CASTILLO JACQUELINE ANDREA	ASISTENTE SOCIAL	217 PRM PUDAHUEL LO PRADO
GONZALEZ CID TAHLIA LYSSETH ROMANNETH	ASISTENTE CONTABLE	1161 AFT CIUDAD DEL NIÑO LOS ANGELES PONIENTE
GONZALEZ CURIN KATHERINE VANESSA	SUPERVISOR ADMINISTRATIVO Y CONTABLE	803 ADM CENTRALIZADA
GONZALEZ DELGADO KARINA ALEJANDRA	ASISTENTE SOCIAL	1142 PRM CIUDAD DEL NIÑO COMUNA PUERTO VARAS
GONZALEZ HUENCHULLANCA PAOLA ANDREA	PSICOLOGO	258 PRM PROVINCIA CORDILLERA
GONZALEZ JARA ROBERTO FRANCISCO	PSICOLOGO	644 PIE REGION DE LOS RIOS
GONZALEZ MARTINEZ SOFIA ANANDA	PSICOLOGO	574 PIE SAN PEDRO DE LA PAZ
GONZALEZ MERY DANIEL FELIPE	ACOMPANANTE TERAPEUTICO	1123 AFT CIUDAD DEL NIÑO COQUIMBO
GONZALEZ OJEDA ALBERTO NICOLAS	ACOMPANANTE TERAPEUTICO	1121 AFT CIUDAD DEL NIÑO COMUNA OSORNO
GONZALEZ OSSANDON RODRIGO JAVIER	ASISTENTE SOCIAL	920 PRM VILLA ALEMANA NORTE
GONZALEZ PEÑAILILLO VIVIANNE SCARLETTE	EDUCADOR	615 PPF SAN ANTONIO SUR
GONZALEZ RIQUELME MARTA MARIA	ASISTENTE SOCIAL	574 PIE SAN PEDRO DE LA PAZ
GONZALEZ SALVATIERRA MATIAS ALEJANDRO	ASISTENTE SOCIAL	805 PIE CDN COMUNA VALPARAISO
GONZALEZ SANTANA DIEGO ANDRES	EDUCADOR	644 PIE REGION DE LOS RIOS
GONZALEZ SEGUIN PAULA GABRIELA	ASISTENTE SOCIAL	1036 PRM CDN LAS CONDES
GONZALEZ TOBAR JUDITH DEL CARMEN	SUPERVISOR ADMINISTRATIVO Y CONTABLE	803 ADM CENTRALIZADA
GONZALEZ VARGAS CAROLINA DEL CARMEN	AUXILIAR ESTAFETA	1110 PRM CDN MELIPILLA
GOTTREUX CASTRO KEVIN	ASISTENTE SOCIAL	1139 PPF CIUDAD DEL NIÑO VIÑA DEL MAR NORTE
GRANDJEAN AGUERO URSULA VIVIANA	DIRECTOR	580 PRM LA UNION
GRANDON BUSTOS DIEGO ANDRES	ACOMPANANTE TERAPEUTICO	1157 AFT CIUDAD DEL NIÑO CORONEL NORTE
GREENE BUSTAMANTE ASTRID MARIA	ABOGADO	217 PRM PUDAHUEL LO PRADO
GUAIQUE CARDENAS ELISA VIOLANDA	PSICOLOGO	585 PRM ANCUD
GUERRA MEDEL CAMILA ALEJANDRA	PSICOLOGO	1110 PRM CDN MELIPILLA
GUERRERO GUERRERO MARLEN DEL PILAR	AUXILIAR ESTAFETA	806 PIE CAUQUENES
GUTIERREZ AVILA FLOR MARIA	ASISTENTE SOCIAL	1101 PRM CDN LA PORTADA
GUTIERREZ CABEZAS LUIS ALFREDO	PSICOLOGO	251 PRM QUILICURA
GUTIERREZ CAMPOS JULIO HUMBERTO	DIRECTOR DE ADMINISTRACIÓN Y FINANZAS	803 ADM CENTRALIZADA
GUTIERREZ FUENTES BARBARA ISABEL	PSICOLOGO	559 PRM CAUQUENES
GUTIERREZ MOLINA ALEN ANTONIO	EDUCADOR N	503 RESIDENCIA CAUQUENES
GUTIERREZ SILVA MARIA FERNANDA	ACOMPANANTE TERAPEUTICO	1132 AFT CIUDAD DEL NIÑO SAN ANTONIO
GUTIERREZ URIBE MARIA JOSE	ABOGADO	554 PRM PUERTO MONTT
GUZMAN GUIÑEZ PABLO FERNANDO	PSICOLOGO	807 PIE ANGOL
GUZMAN MONSALVE ALEXANDRA NOEMI	ASISTENTE CONTABLE	1119 AFT CIUDAD DEL NIÑO OSORNO
GUZMAN VILLEGAS SOLANGE MACARENA	PSICOLOGO	572 PIE CHILLAN
HADWAH CAÑAS JAVIERA IGNACIA	ACOMPANANTE TERAPEUTICO	1130 AFT CIUDAD DEL NIÑO CURICO
HENRIQUEZ CHANDIA ANA ELIZABETH	AUXILIAR ESTAFETA	644 PIE REGION DE LOS RIOS
HENRIQUEZ DIAZ CHRISTIAN EDUARDO	ASISTENTE SOCIAL	1082 PRM CDN BULNES
HENRIQUEZ HERNANDEZ JESMARI FRANCISCA	DIRECTOR	901 PRM LLANQUIHUE
HENRIQUEZ SALAZAR DIEGO ALEJANDRO	PSICOLOGO	220 PRM RENCA CERRO NAVIA
HENRIQUEZ SILVA CLAUDIO ALBERTO	DIRECTOR	250 PIE TALAGANTE
HENRIQUEZ SOTO KAMILA FERNANDA	ACOMPANANTE TERAPEUTICO	1125 AFT CIUDAD DEL NIÑO TIERRAS BLANCAS
HENRIQUEZ TOLEDO DELIA CRISTINA	DIRECTOR	908 PRM CDN TEMUCO
HEREDIA ELGUETA AYLEEN NATALIA	ACOMPANANTE TERAPEUTICO	1130 AFT CIUDAD DEL NIÑO CURICO

HERMOSILLA CHANDIA DANIELA FERNANDA	PSICOLOGO	1082 PRM CDN BULNES
HERNANDEZ FRANCO ELIZABETH ANDREA	GESTOR DE REDES	615 PPF SAN ANTONIO SUR
HERNANDEZ HERRERA ROXANA BEATRIZ	ASISTENTE SOCIAL	916 PRM PANGUIPULLI
HERNANDEZ NUÑEZ ALEJANDRA XIMENA	ASISTENTE CONTABLE	257 PRM ISLA DE MAIPO
HERNANDEZ VALLEJOS EVELIN PAZ	PSICOLOGO	919 PRM ANGOL
HERNANDEZ VERA MARIA XIMENA	ASISTENTE CONTABLE	1142 PRM CIUDAD DEL NIÑO COMUNA PUERTO VARAS
HERRERA CARVAJAL ELIZABETH NORMA	AUXILIAR ESTAFETA	1139 PPF CIUDAD DEL NIÑO VIÑA DEL MAR NORTE
HERRERA DIAZ PEDRO ALEJANDRINO	ANALISTA DESARROLLADOR	803 ADM CENTRALIZADA
HERRERA FIGUEROA HEBER ELIU	PSICOLOGO	922 PRM SAN ANTONIO
HERRERA HERRERA VANESSA DEL PILAR	PSICOLOGO	258 PRM PROVINCIA CORDILLERA
HERRERA PEÑA CARLOS IGNACIO	PSICOLOGO	220 PRM RENCA CERRO NAVIA
HERRERA VERDUGO RUTH NOEMI	GESTOR TERRITORIAL	1131 PF CIUDAD DEL NIÑO CURICO
HEVIA SALAS CATALINA PAZ	PSICOLOGO	1110 PRM CDN MELIPILLA
HIDALGO JOFRE HERNAN JONATHAN	PSICOLOGO	921 PRM VILLA ALEMANA SUR
HIDALGO TORO PAMELA ALEJANDRA	ASISTENTE CONTABLE	922 PRM SAN ANTONIO
HIGUERAS HIGUERAS JOHANA ALEJANDRA	ACOMPANANTE TERAPEUTICO	1161 AFT CIUDAD DEL NIÑO LOS ANGELES PONIENTE
HILLERNS HILLERNS FLORENCIA ISIDORA	PSICOLOGO	573 PIE CONCEPCION
HORMAZABAL ASTORGA MARIA ISABEL	PSICOLOGO	1105 PRM CDN PROVINCIA LLANQUIHUE
HORMAZABAL BARRIA CRISTIAN RODRIGO	GESTOR TERRITORIAL	1120 PF CIUDAD DEL NIÑO OSORNO
HORMAZABAL HEVIA CARLA MARION	PSICOLOGO	908 PRM CDN TEMUCO
HORMAZABAL POBLETE PAULA ROMINA	ASISTENTE SOCIAL	906 PRM QUELLON
HORMAZABAL RECARBAREN ANA MARIA	AUXILIAR DE HOGAR	503 RESIDENCIA CAUQUENES
HORMAZABAL SEPULVEDA CLAUDIA ANDREA	ASISTENTE CONTABLE	559 PRM CAUQUENES
HORMAZABAL VILLA CAMILA ANDREA	GESTOR TERRITORIAL	1158 PF CIUDAD DEL NIÑO CORONEL NORTE
HUANCA PEREZ RODRIGO PABLO	PSICOLOGO	1140 PRM CIUDAD DEL NIÑO PROVINCIA CHILOE
HUENCHUPANI TEIGUEL KATHERINE YARICSA	AUXILIAR ESTAFETA	597 PIE CASTRO
HUENTEN VERGARA SANDRA PAOLA	EDUCADOR	1084 PRM CDN PORTEZUELO
IBACACHE ALUCEMA CLAUDIO ANTONIO	ACOMPANANTE TERAPEUTICO	1125 AFT CIUDAD DEL NIÑO TIERRAS BLANCAS
IBAÑEZ SAN MARTIN DENISSE ANDREA	DIRECTOR	1082 PRM CDN BULNES
IBARRA ECHEVERRIA IGNACIA BELEN	PSICOLOGO	1109 PRM CDN TOCOPILLA
IGLESIAS MORALES DANAEE INDIRA	ASISTENTE SOCIAL	1109 PRM CDN TOCOPILLA
IGOR VILLARROEL LORENA DIONISIA	ASISTENTE SOCIAL	901 PRM LLANQUIHUE
IJERRA GUERRERO TAMARA NINOSKA	ASISTENTE SOCIAL	260 PRM ALHUE
ILLANES SOTO MARCELO ANDRES	PSICOLOGO	253 PRM INDEPENDENCIA
INDA MARDONES MARIA ELENA	ASISTENTE DE DIRECCION LEGAL	803 ADM CENTRALIZADA
INOSTROZA GUERRA ANGELO JESUS	GESTOR TERRITORIAL	1126 PF CIUDAD DEL NIÑO TIERRAS BLANCAS
INZUNZA CAMPOS DANIELA ALEJANDRA	PSICOLOGO	919 PRM ANGOL
ISLER GUTIERREZ DIEGO ALEJANDRO	ASISTENTE SOCIAL	1085 PRM CDN PROVIDENCIA
JARA ARANEDA CAMILO ALEJANDRO	ASISTENTE SOCIAL	919 PRM ANGOL
JARA GUERRERO FREDDY ALEXIS	ACOMPANANTE TERAPEUTICO	1147 AFT CIUDAD DEL NIÑO ANGELMO
JARA MARTINEZ ROMINA ALEJANDRA	ASISTENTE SOCIAL	580 PRM LA UNION
JARA POVEDA MIRIAM DOMINIQUE	ACOMPANANTE TERAPEUTICO	1127 AFT CIUDAD DEL NIÑO LOS LAGOS
JARA VERA ANITA MARIA	ASISTENTE SOCIAL	807 PIE ANGOL
JARAMILLO CARDENAS TANIA IVONNE	ASISTENTE SOCIAL	1057 PRM CDN PUERTO VARAS
JELDRES VARGAS FABIOLA BRISTELA	ACOMPANANTE TERAPEUTICO	1121 AFT CIUDAD DEL NIÑO COMUNA OSORNO

JEREZ JEREZ GUILLERMO FERNANDO	PSICOLOGO	906 PRM QUELLON
JEREZ MANCILLA MONICA CECILIA	GESTOR TERRITORIAL	1131 PF CIUDAD DEL NIÑO CURICO
JEREZ RIFFO HUGO ANTONIO	PSICOLOGO	922 PRM SAN ANTONIO
JERIA PAVEZ KATHERINE ANDREA	ASISTENTE SOCIAL	1109 PRM CDN TOCOPILLA
JIMENEZ MATAMORA ISAMAR SHATINA	PSICOLOGO	922 PRM SAN ANTONIO
JOFRE CASTRO PAULINA ANDREA	PSICOLOGO	1036 PRM CDN LAS CONDES
JOFRE GALLARDO LUIS ALFREDO	PSICOLOGO	930 PEE LA SERENA
JOFRE LEYTON TERESA DEL CARMEN	COORDINADOR TECNICO	1035 PRM CDN COMUNA MAIPU
JORQUERA BARRAZA TAMARA ALEJANDRA	PSICOLOGO	255 PRM PENAFLOR
JUAREZ SANCHEZ LEODAN ROSALY	RONDIN	801 ADMI CENTRAL
JULIO VALDIVIA CAMILA IGNACIA	PSICOLOGO	1104 PRM CDN LOS VILOS
KOHAN CARRASCO MAURICIO RODOLFO	PSICOLOGO	597 PIE CASTRO
LABBE VERDUGO MACARENA RAQUEL	JEFE TECNICO	260 PRM ALHUE
LABRA VELASQUEZ JORGE MANUEL	PSICOLOGO	1057 PRM CDN PUERTO VARAS
LAFFERTE CARREÑO RENE FABIAN	ASISTENTE SOCIAL	252 PRM MAIPU
LAGOS HERRERA MICHELLE ALEXANDRA	PSICOLOGO	220 PRM RENCA CERRO NAVIA
LAGOS OLIVARES CONSTANZA PAOLA	ASISTENTE SOCIAL	1035 PRM CDN COMUNA MAIPU
LAGOS VELASQUEZ PAULA ALEJANDRA	EDUCADOR	597 PIE CASTRO
LANDO NAPOLI CAMILLE ARIADNE	GESTOR DE LISTA DE ESPERA Y APOYO TECNICO	1100 PPF CDN VILLA ALEMANA NORTE
LARENAS ARAVENA MARCELA FLOR	AUXILIAR ESTAFETA	807 PIE ANGOL
LARRONDO PORTILLA JOHANNA MARLENE	ASISTENTE SOCIAL	1101 PRM CDN LA PORTADA
LASSALLE RUZ FRANCIS ROSEMARIE	ABOGADO	908 PRM CDN TEMUCO
LAVIN SERRANO VIVIANA EUGENIA	ASISTENTE SOCIAL	251 PRM QUILICURA
LAZCANO RAVANAL CHARLOT ANDREA	PSICOLOGO	1107 PRM CDN DALCAHUE
LAZO LILLO CRISTIAN IGNACIO	PSICOLOGO	1101 PRM CDN LA PORTADA
LAZO ORDENES YOSSELIN DEL CARMEN	ASISTENTE SOCIAL	1111 PRM CDN ANTOFAGASTA
LAZO SEGUNDO EVELYN ANDREA	PSICOLOGO	1097 PRM CDN METROPOLITANO
LEAL MATAMALA FABIAN ANDRES	PSICOLOGO	1036 PRM CDN LAS CONDES
LEBTUN FIGUEROA YESSICA YISLEY	ASISTENTE SOCIAL	1105 PRM CDN PROVINCIA LLANQUIHUE
LEIVA ASTUDILLO PAULA ANDREA	PSICOLOGO	1111 PRM CDN ANTOFAGASTA
LEIVA DONOSO JAVIERA FERNANDA	ASISTENTE SOCIAL	1085 PRM CDN PROVIDENCIA
LEIVA ESPINOZA EDITH ALEJANDRA	AUXILIAR ESTAFETA	1142 PRM CIUDAD DEL NIÑO COMUNA PUERTO VARAS
LEIVA GARRIDO VIVIANA MAELIZ	ASISTENTE SOCIAL	919 PRM ANGOL
LELAS LEON JOHANA ANDREA	COORDINADOR TECNICO	217 PRM PUDAHUEL LO PRADO
LEMP SEPULVEDA MATIAS ERICK	SUBDIRECTOR FINANZAS	803 ADM CENTRALIZADA
LEON MORALES MATIAS NICOLAS	ASISTENTE SOCIAL	1097 PRM CDN METROPOLITANO
LEONELLI INOSTROZA YEANNETTE PATRICIA	ASISTENTE SOCIAL	916 PRM PANGUIPULLI
LEPE MELLA MIGUEL ANGEL	COORDINADOR TECNICO	1105 PRM CDN PROVINCIA LLANQUIHUE
LEUFUMAN LIMPAYANTE MARIA ISABEL	AUXILIAR ESTAFETA	258 PRM PROVINCIA CORDILLERA
LEVIÑANCO GUAQUIN YARIXSA JAVIERA	ASISTENTE SOCIAL	906 PRM QUELLON
LEYTON CASANOVA KATHERINE ALEJANDRA	PSICOLOGO	920 PRM VILLA ALEMANA NORTE
LIENLAF ROJAS TATIANA	PSICOLOGO	252 PRM MAIPU
LILLO RAMIREZ CAROLAY AMANDA	ASISTENTE SOCIAL	921 PRM VILLA ALEMANA SUR
LILLO ROZAS YANNIRE ALEXIS	ACOMPANANTE TERAPEUTICO	1149 AFT CIUDAD DEL NIÑO QUELLON
LINKER SAN JUAN DANIA KAREN	DIRECTOR	597 PIE CASTRO

LIZAMA GUTIERREZ TABATA TAMARA	ENCARGADA DE INFRAESTRUCTURA	803 ADM CENTRALIZADA
LIZAMA RAMIREZ VALENTINA ARACELY	ACOMPANANTE TERAPEUTICO	1161 AFT CIUDAD DEL NIÑO LOS ANGELES PONIENTE
LIZANA NAVARRETE CINDY NICOLE	PSICOLOGO	574 PIE SAN PEDRO DE LA PAZ
LLANCAMAN BORQUEZ VALERIA SOLEDAD	ACOMPANANTE TERAPEUTICO	1119 AFT CIUDAD DEL NIÑO OSORNO
LLANCAN PEREZ VERONICA DEL CARMEN	AUXILIAR ESTAFETA	1140 PRM CIUDAD DEL NIÑO PROVINCIA CHIOLE
LLANCAQUEO GARNICA VANESSA ALMENDRA	GESTOR DE REDES/ENCARGADO LISTA ESPERA	922 PRM SAN ANTONIO
LLANCOMAN MARTINEZ CRISTIAN EDUARDO	ASISTENTE SOCIAL	644 PIE REGION DE LOS RIOS
LLANQUITRUF CORONADO PAMELA ANDREA	ASISTENTE SOCIAL	908 PRM CDN TEMUCO
LLAO MARTINEZ MARIA IGNACIA	AUXILIAR ESTAFETA	1062 PEE CIUDAD DEL NIÑO CONCEPCION
LOBOS GONZALEZ MIREYA DE LOURDES	ASISTENTE CONTABLE	1036 PRM CDN LAS CONDES
LOI CALFUQUIR MILTON CESAR	PSICOLOGO	259 PRM CERRILLOS
LOPEZ ALFARO IVANNIA ALEJANDRA	ASISTENTE SOCIAL	1035 PRM CDN COMUNA MAIPU
LOPEZ BELTRAN MANUEL ALEJANDRO	DIRECTOR	1036 PRM CDN LAS CONDES
LOPEZ BOUQUILLARD LUIS ENRIQUE	DIRECTOR SUBROGANTE	572 PIE CHILLAN
LOPEZ CHAMBE FRANCISCA YANET	ASISTENTE SOCIAL	1140 PRM CIUDAD DEL NIÑO PROVINCIA CHIOLE
LOPEZ FIGUEROA PAZ ELIZABETH	ASISTENTE SOCIAL	258 PRM PROVINCIA CORDILLERA
LOPEZ GONZALEZ MARCELA ALEJANDRA	ASISTENTE SOCIAL	920 PRM VILLA ALEMANA NORTE
LOPEZ LEIVA CLAUDIA ANDREA	AUXILIAR ESTAFETA	906 PRM QUELLON
LOPEZ LEON EDUARDO ALEXIS	PSICOLOGO	919 PRM ANGOL
LOPEZ LIZANA CAROLINA ELIZABETH	ASISTENTE SOCIAL	280 PPF QUILICURA
LOPEZ MATURANA CLAUDIA MARGARITA	DIRECTOR	1100 PPF CDN VILLA ALEMANA NORTE
LOPEZ VALENCIA GIOVANNI BENVENUTTO	EDUCADOR	1100 PPF CDN VILLA ALEMANA NORTE
LOPEZ VEGA KAREN TERESA	GESTOR DE LISTA DE ESPERA	920 PRM VILLA ALEMANA NORTE
LOPEZ WALL MARCELA GIOVANNA	AUXILIAR ESTAFETA	805 PIE CDN COMUNA VALPARAISO
LUARTE SIMONELLI TAMARA ESTER	ACOMPANANTE TERAPEUTICO	1149 AFT CIUDAD DEL NIÑO QUELLON
LUCERO MORA GLORIA IRENE	ASISTENTE SOCIAL	217 PRM PUDAHUEL LO PRADO
LUCERO ZURITA CAROLINA ANDREA	ACOMPANANTE TERAPEUTICO	1149 AFT CIUDAD DEL NIÑO QUELLON
MACAYA ARELLANO CAMILA EUGENIA	EDUCADOR	503 RESIDENCIA CAUQUENES
MACHADO MENDOZA DINA LUZ	PSICOLOGO	255 PRM PENAFLOR
MACHUCA REYES ANA MARGARITA DEL ROSARIO	DIRECTOR SUBROGANTE	513 PER RESIDENCIA CAUQUENES
MACIAS PINTO BARBARA FERNANDA	ASISTENTE SOCIAL	250 PIE TALAGANTE
MADARIAGA BUSTOS LEYLA	ASISTENTE SOCIAL	257 PRM ISLA DE MAIPO
MADARIAGA MANFREDI BARBARA IVONNE	ASISTENTE SOCIAL	554 PRM PUERTO MONTT
MADARIAGA MATUS GLADYS DEL CARMEN	AUXILIAR ESTAFETA	1130 AFT CIUDAD DEL NIÑO CURICO
MAILLARD LEON MICHELLE VANESSA	PSICOLOGO	1097 PRM CDN METROPOLITANO
MALDONADO BAEZ LORENA ELIZABETH	ASISTENTE SOCIAL	916 PRM PANGUIPULLI
MALDONADO ORELLANA JAVIERA ALEJANDRA	PSICOLOGO	1109 PRM CDN TOCOPILLA
MALDONADO VELASQUEZ ALEJANDRA JAVIERA	ASISTENTE CONTABLE	1105 PRM CDN PROVINCIA LLANQUIHUE
MANCILLA MAYORGA KARIN NATACHA	PSICOLOGO	1083 PPF CDN VILLA ALEMANA SUR
MANDIOLA PAVEZ CATALINA DEL PILAR	ASISTENTE SOCIAL	644 PIE REGION DE LOS RIOS
MANRIQUEZ CANDIA DANIELA EUGENIA	ASISTENTE SOCIAL	597 PIE CASTRO
MANRIQUEZ NOVOA DIANA BEATRIZ	ABOGADO	919 PRM ANGOL
MARAMBIO ANGULO DANIELA MARITZA	JEFE TECNICO	1130 AFT CIUDAD DEL NIÑO CURICO
MARAMBIO VERA CONSTANZA CAMILA PATRICIA	DIRECTOR	253 PRM INDEPENDENCIA
MARAMBIO VERA LORENA PATRICIA	DIRECTOR	220 PRM RENCA CERRO NAVIA

MARDONES MANCILLA MARIA JOSE DEL CARMEN	COORDINADOR TECNICO	901 PRM LLANQUIHUE
MARDONES MIRANDA PAMELA IDA	COORDINADOR TECNICO	1101 PRM CDN LA PORTADA
MARDONES VEGAS CLAUDIA SOLEDAD	COORDINADOR TECNICO	257 PRM ISLA DE MAIPO
MARIPILLAN VARGAS YOCELYN SOLEDAD	ASISTENTE CONTABLE	906 PRM QUELLON
MARQUEZ ALBORNOZ GISSELLE ANDREA	ASISTENTE SOCIAL	1036 PRM CDN LAS CONDES
MARQUEZ BELMAR SANDRA ISABEL	AUXILIAR ESTAFETA	1097 PRM CDN METROPOLITANO
MARQUEZ ESPINOZA SERGIO ENRIQUE	DIRECTOR T I	803 ADM CENTRALIZADA
MARQUEZ ROJAS PAULINA ANDREA	PSICOLOGO	805 PIE CDN COMUNA VALPARAISO
MARTINEZ ANGEL PAULINA SOLANGE	ASISTENTE SOCIAL	1105 PRM CDN PROVINCIA LLANQUIHUE
MARTINEZ BRAVO DIANE LORETO	DIRECTOR	1157 AFT CIUDAD DEL NIÑO CORONEL NORTE
MARTINEZ CARVAJAL VERONICA CONSUELO	ACOMPAÑANTE TERAPEUTICO	1125 AFT CIUDAD DEL NIÑO TIERRAS BLANCAS
MARTINEZ ESPARZA LORETO DENISSE	ASISTENTE CONTABLE	1127 AFT CIUDAD DEL NIÑO LOS LAGOS
MARTINEZ ESPINOZA FELIPE ANDRES	PSICOLOGO	644 PIE REGION DE LOS RIOS
MARTINEZ NEIRA VALERIA NICOLE	DIRECTOR	622 PPF LOTA BAJO
MARTINEZ RODRIGUEZ CONSTANZA MARGOT	GESTOR TERRITORIAL	1120 PF CIUDAD DEL NIÑO OSORNO
MARTINEZ SOTO PILAR IVONNE	PSICOLOGO	554 PRM PUERTO MONTT
MATELUNA MADARIAGA MARCELA ANDREA	COORDINADOR TECNICO	254 PRM TALAGANTE
MATURANA MALDONADO CONSUELO BELEN	PSICOLOGO	901 PRM LLANQUIHUE
MATURANA VERDUGO JAVIERA ANDREA	EDUCADOR	1100 PPF CDN VILLA ALEMANA NORTE
MATUS RETAMALES MARIA INES	ASISTENTE CONTABLE	805 PIE CDN COMUNA VALPARAISO
MAUREIRA VARGAS MARIA JOSE	ASISTENTE SOCIAL	914 PRM PAILLACO
MAYORGA MANSILLA ESTER GIOVANNA	ASISTENTE CONTABLE	1085 PRM CDN PROVIDENCIA
MEDEL LEYTON JUAN JOSE	AUDITOR ADM Y CONTABLE	803 ADM CENTRALIZADA
MEDINA DIEGO OCTAVIO	EDUCADOR	503 RESIDENCIA CAUQUENES
MEDINA PACHECO GABRIELA PAZ	PSICOLOGO	1107 PRM CDN DALCAHUE
MEDINA SAN MARTIN CATALINA BELEN	ACOMPAÑANTE TERAPEUTICO	1153 AFT CIUDAD DEL NIÑO FUERTE LAMBERT
MELIU SOTO EMA ESTER	AUXILIAR ESTAFETA	916 PRM PANGUIPULLI
MELO BAHAMONDES MARIA JOSE	DIRECTOR	1084 PRM CDN PORTEZUELO
MENA HERRERA LUIS ENRIQUE	PSICOLOGO	1057 PRM CDN PUERTO VARAS
MENA YAVAR VERONICA ANTONIETA	SUPERVISOR ADMINISTRATIVO Y CONTABLE	803 ADM CENTRALIZADA
MENDEZ SOTO MIRIAM MARLENE	ASISTENTE SOCIAL	805 PIE CDN COMUNA VALPARAISO
MENDEZ VILLARREAL PAULA NATACHA	ASISTENTE CONTABLE	1111 PRM CDN ANTOFAGASTA
MENDOZA GUTIERREZ ARACELI SCARLET	ASISTENTE SOCIAL	252 PRM MAIPU
MENDOZA ORTIZ MARIELA CONSTANZA	PSICOLOGO	597 PIE CASTRO
MENESES PASTRANA NICOLE EILLEN	AUXILIAR ESTAFETA	921 PRM VILLA ALEMANA SUR
MENESES VEGA ANA MARIA	ASISTENTE SOCIAL	1101 PRM CDN LA PORTADA
MERINO QUIDEL LISSETTE ALEJANDRA	ASISTENTE SOCIAL	908 PRM CDN TEMUCO
MERY CASTRO VALERIA ESTHEFANIA	ASISTENTE CONTABLE	1123 AFT CIUDAD DEL NIÑO COQUIMBO 1142 PRM CIUDAD DEL NIÑO COMUNA PUERTO VARAS
MESSINA BUSQUETS CAMILA ANTONIA	PSICOLOGO	
MEYER GALINDO GLENNYS MERGGY	PSICOLOGO	1097 PRM CDN METROPOLITANO
MEZA ALIAGA CATHERINE MARITZA	ABOGADO	921 PRM VILLA ALEMANA SUR
MEZA ORTIZ SERGIO PATRICIO	PSICOLOGO	250 PIE TALAGANTE
MILLAN HERNANDEZ JAVIERA IGNACIA	ASISTENTE SOCIAL	615 PPF SAN ANTONIO SUR
MILLAPICHUN RAIMILLA TAMARA ALEXANDRA	GESTOR TERRITORIAL	1150 PF CIUDAD DEL NIÑO QUELLON
MIRANDA JELDRES ANA WALESKA	PSICOLOGO	916 PRM PANGUIPULLI
MIRANDA RECABARREN MARCELA ELIZABETH	ASISTENTE SOCIAL	915 PRM CHIGUAYANTE

MOLINA ALMEIDA LUCAS ANDRES	ABOGADO DE FISCALIA	803 ADM CENTRALIZADA
MOLINA BRACAMONTE DAYANY ANDREINA	PSICOLOGO	930 PEE LA SERENA
MOLINA RIVAS DANIELA ANDREA	ASISTENTE SOCIAL	921 PRM VILLA ALEMANA SUR
MONCADA HERNANDEZ KATHY HARLETTE	ASISTENTE SOCIAL	585 PRM ANCUZ
MONTEALEGRE GUARACHI CAMILA MASSIEL	ASISTENTE SOCIAL	1109 PRM CDN TOCOPILLA
MONTERO ALLENDE SEBASTIAN	DIRECTOR DE PERSONAS	803 ADM CENTRALIZADA
MONTOYA VILLABLANCA LAURA SCARLETT	COORDINADOR TECNICO	919 PRM ANGOL
MORA FERRADA TOMAS ALEJANDRO	PREVENC DE RIESGOS	803 ADM CENTRALIZADA
MORA FUENTEALBA PILAR ELIZABETH	DIRECTOR	1143 AFT CIUDAD DEL NIÑO SAN BERNARDO
MORA FUENTES EVELYN NATALY	EDUCADOR	503 RESIDENCIA CAUQUENES
MORA PEREIRA CLAUDIA ANDREA	AUXILIAR ESTAFETA	1157 AFT CIUDAD DEL NIÑO CORONEL NORTE
MORALES CALDERON ERIK YEISON	PSICOLOGO	921 PRM VILLA ALEMANA SUR
MORALES CASTRO CAROLINA ANDREA	DIRECTOR SUBROGANTE	922 PRM SAN ANTONIO
MORALES JOPIA FERNANDA CATALINA	PSICOLOGO	1101 PRM CDN LA PORTADA
MORALES MORALES LORETO BELEN	ASISTENTE SOCIAL	1110 PRM CDN MELIPILLA
MORALES ROJAS CAMILA ANDREA	PSICOLOGO	553 PRM CASTRO
MORALES TRUFFI BELEN FRANCISCA	PSICOLOGO	258 PRM PROVINCIA CORDILLERA
MORENO MARCHANT MARIA JOSE	ACOMPANANTE TERAPEUTICO	1130 AFT CIUDAD DEL NIÑO CURICO
MORENO MUÑOZ KATHERINE LISSETTE	ASISTENTE SOCIAL	253 PRM INDEPENDENCIA
MOTA MERCHAN LAURISBETH JOSE	AUXILIAR ESTAFETA	1085 PRM CDN PROVIDENCIA
MOYA CERDA NICOLE ANDREA	PSICOLOGO	260 PRM ALHUE
MOYA HERNANDEZ MATIAS FERNANDO	PSICOLOGO	805 PIE CDN COMUNA VALPARAISO
MOYA MOYA RIGOBERTO FORTUNATO MANUEL	EDUCADOR N	503 RESIDENCIA CAUQUENES
MUJICA LARRAGUIBEL TOMAS LAUTARO	ACOMPANANTE TERAPEUTICO	1123 AFT CIUDAD DEL NIÑO COQUIMBO
MUÑOZ ABARCA PATRICIO ALEXIS	ASISTENTE SOCIAL	252 PRM MAIPU
MUÑOZ ADAMS LEONARDO ANDRES	ASISTENTE SOCIAL	915 PRM CHIGUAYANTE
MUÑOZ BUSTOS CONSTANZA NICOLETTE	ABOGADO	1142 PRM CIUDAD DEL NIÑO COMUNA PUERTO VARAS
MUÑOZ CASTILLO CAROLINA PAZ	EDUCADOR	572 PIE CHILLAN
MUÑOZ CHACON CAMILA FERNANDA	GESTOR DE REDES/ENCARGADO LISTA ESPERA	1035 PRM CDN COMUNA MAIPU
MUÑOZ ESCOBAR NELSON ANDRE	ASISTENTE SOCIAL	922 PRM SAN ANTONIO
MUÑOZ FLORES JAVIERA FERNANDA	PSICOLOGO	1036 PRM CDN LAS CONDES
MUÑOZ HUENCHUPANI JAVIER ALEXIS	ASISTENTE SOCIAL	597 PIE CASTRO
MUÑOZ ISLA LEONARDO FABIAN	ASISTENTE SOCIAL	622 PPF LOTA BAJO
MUÑOZ JARPA CONSTANZA NICOLE	ASISTENTE SOCIAL	1062 PEE CIUDAD DEL NIÑO CONCEPCION
MUÑOZ LLANQUIHUEN PAMELA IVONE	ACOMPANANTE TERAPEUTICO	1134 AFT CIUDAD DEL NIÑO RIO BUENO
MUÑOZ LLONCOÑANCO CAROLINA ANDREA	PSICOLOGO	921 PRM VILLA ALEMANA SUR
MUÑOZ MUÑOZ ALEJANDRA BELEN	TUTOR	1062 PEE CIUDAD DEL NIÑO CONCEPCION
MUÑOZ OJEDA CAROLINA PATRICIA	COORDINADOR TECNICO	554 PRM PUERTO MONTT
MUÑOZ ORDENES MARIA DEL CARMEN	ACOMPANANTE TERAPEUTICO	1123 AFT CIUDAD DEL NIÑO COQUIMBO
MUÑOZ PACHECO CRISTIAN ANDRES	ASISTENTE SOCIAL	622 PPF LOTA BAJO
MUÑOZ PEREZ CONSTANZA AMPARO	ASISTENTE SOCIAL	1104 PRM CDN LOS VILOS
MUÑOZ PEREZ ERIKA VANESA	DIRECTOR	553 PRM CASTRO
MUÑOZ PEREZ EVELYN ELIZABETH	ABOGADO	254 PRM TALAGANTE
MUÑOZ SALGADO JACQUELINA ALEJANDRA	MANIPULADOR DE ALIMENTOS	503 RESIDENCIA CAUQUENES
MUÑOZ SILVA FERNANDA PAZ	ABOGADO	260 PRM ALHUE

MUÑOZ TORRES PAZ CONSUELO	ACOMPAÑANTE TERAPEUTICO	1155 AFT CIUDAD DEL NIÑO LA HERRADURA
MUÑOZ VEGA MARILYN SOLEDAD	ASISTENTE CONTABLE	806 PIE CAUQUENES
MUÑOZ ZURITA KATHERINE PAOLA	ASISTENTE SOCIAL	261 PRM PADRE HURTADO
NAHUELANCA REYES CECILIA INES	DIRECTOR	1140 PRM CIUDAD DEL NIÑO PROVINCIA CHIOLE
NAHUELANCA RIVERA SORAYA ALEJANDRA	ASISTENTE CONTABLE	644 PIE REGION DE LOS RIOS
NARANJO LOPEZ MARIO EDUARDO	ASISTENTE SOCIAL	220 PRM RENCA CERRO NAVIA
NARANJO SIARES MAGELY GUADALUPE	PSICOLOGO	261 PRM PADRE HURTADO
NAVARRETE FUENTEALBA YILENNA ALEJANDRA	PSICOLOGO	906 PRM QUELLON
NAVARRETE GUERRA ROSA DEL CARMEN	AUXILIAR ESTAFETA	218 PRM PUDAHUEL MAIPU
NAVARRETE MILLA LESLIE MARGOTH	APOYO ADMINISTRATIVO	803 ADM CENTRALIZADA
NAVARRO ARANGUIZ HUGO FRANCISCO	GESTOR TERRITORIAL	1148 PF CIUDAD DEL NIÑO ANGELMO
NAVIA RODRIGUEZ MACARENA ANGELICA	GESTOR DE LISTA DE ESPERA	252 PRM MAIPU
NECULPAN LEPIANTE ILSE BEATRIZ	ASISTENTE CONTABLE	916 PRM PANGUIPULLI
NEIRA MARTINEZ NAYADE NICOLE	SECRETARIA ADMINISTRATIV	803 ADM CENTRALIZADA
NUÑEZ ACUÑA KARLA SOLEDAD	GESTOR DE REDES/ENCARGADO LISTA ESPERA	916 PRM PANGUIPULLI
NUÑEZ BUSTAMANTE TAMARA IGNACIA	GESTOR TERRITORIAL	1131 PF CIUDAD DEL NIÑO CURICO
NUÑEZ CABRERA LUZ ROXANA	AUXILIAR DE ASEO	803 ADM CENTRALIZADA
NUÑEZ JASME CAROLINA ALEJANDRA	ABOGADO	920 PRM VILLA ALEMANA NORTE
NUÑEZ LILLO KATHERINE NATALIA PAOLA	ACOMPAÑANTE TERAPEUTICO	1143 AFT CIUDAD DEL NIÑO SAN BERNARDO
NUÑEZ MALDONADO MARIELA ISABEL	ACOMPAÑANTE TERAPEUTICO	1132 AFT CIUDAD DEL NIÑO SAN ANTONIO
NUÑEZ PUEN CAROLINA ELCIRA	PSICOLOGO	254 PRM TALAGANTE
NUÑEZ SALGADO DENISSE ROSA	GESTOR DE LISTA DE ESPERA	254 PRM TALAGANTE
NUÑEZ SEPULVEDA YOHANA DEBBETT	PSICOLOGO	919 PRM ANGOL
OBANDO MOENA MARINA YASIRIS	TRABAJADOR SOCIAL	575 PIE PUERTO MONTT
OCARANZA VALLEJOS FABIOLA CECILIA	DIRECTOR	1155 AFT CIUDAD DEL NIÑO LA HERRADURA
OCHANDIA OLIVARES MANENA CRISTINA	ASISTENTE CONTABLE	930 PEE LA SERENA
OCQUETEAU DINAMARCA RICARDO PATRICIO	ASISTENTE SOCIAL	644 PIE REGION DE LOS RIOS
OJEDA MANQUE PATRICIA SOLEDAD	PSICOLOGO	901 PRM LLANQUIHUE
OJEDA MUÑOZ JAVIERA PAZ	PSICOLOGO	252 PRM MAIPU
OJEDA PAILAPICHUN CRISTIAN MAURICIO	ACOMPAÑANTE TERAPEUTICO	1119 AFT CIUDAD DEL NIÑO OSORNO
OLAVARRIA PEREZ CONSTANZA PAOLA	ABOGADO	1111 PRM CDN ANTOFAGASTA
OLEA SILVA JAVIERA JACQUELINE	ASISTENTE SOCIAL	920 PRM VILLA ALEMANA NORTE
OLIVA MARCHANT CONSTANZA MARIA	FISCAL	803 ADM CENTRALIZADA
OLIVA PEÑA NANCY CAROLA DEL CARMEN	DIRECTOR	915 PRM CHIGUAYANTE
OLIVA VILLARROEL MARCIA ALEJANDRA	JEFE TECNICO	1082 PRM CDN BULNES
OLIVARES GONZALEZ AMILKAR ANDRES	TUTOR	930 PEE LA SERENA
OLIVARES ROSALES ANA ISABEL	PSICOLOGO	1101 PRM CDN LA PORTADA
OLIVERA RODRIGUEZ VERONICA ALEJANDRA	SECRETARIA CONTABLE	803 ADM CENTRALIZADA
OLLARZU LAGOS EVELYN YISETT	ASISTENTE CONTABLE	1104 PRM CDN LOS VILOS
OLMOS GODOY ROBERTO ANDRES	DIRECTOR	1104 PRM CDN LOS VILOS
OÑATE FUENTEALBA PATRICIO ANIBAL	TUTOR	1062 PEE CIUDAD DEL NIÑO CONCEPCION
OÑATE SAN MARTIN SUSANA CATALINA	PSICOLOGO	580 PRM LA UNION
OÑATE TARIFEÑO CLAUDIA PATRICIA	ACOMPAÑANTE TERAPEUTICO	1159 AFT CIUDAD DEL NIÑO LOS ANGELES ORIENTE
ONEILL ASTUDILLO JOAN GABRIEL	GESTOR TERRITORIAL	1146 PF CIUDAD DEL NIÑO SAN BERNARDO SUR
ONOFRI DORNER GIANNINA ROMMY	PSICOLOGO	1105 PRM CDN PROVINCIA LLANQUIHUE

OPITZ UHART FRANCISCA PALMENIA	ASISTENTE SOCIAL	554 PRM PUERTO MONTT
OPORTO SILVA ELIZABETH JACQUELINE	ACOMPAÑANTE TERAPEUTICO	1121 AFT CIUDAD DEL NIÑO COMUNA OSORNO
ORDOÑEZ PEREZ VALENTINA ALEJANDRA	ASISTENTE SOCIAL	253 PRM INDEPENDENCIA
OPELLANA PEREZ OLGA LIDIA	DIRECTOR	503 RESIDENCIA CAUQUENES
ORTEGA GUTIERREZ VANESSA DAHYANA	ACOMPAÑANTE TERAPEUTICO	1147 AFT CIUDAD DEL NIÑO ANGELMO
ORTIZ CATALAN TERESA DE LAS MERCEDES	AUXILIAR ESTAFETA	260 PRM ALHUE
ORTIZ DIAZ ROCIO BELEN	ACOMPAÑANTE TERAPEUTICO	1151 AFT CDN PUERTO ANTOFAGASTA
ORTIZ GOMEZ ULISES CRISTOBAL	PSICOLOGO	1110 PRM CDN MELIPILLA
ORTIZ LOPEZ JANET DEL CARMEN	ASISTENTE CONTABLE	575 PIE PUERTO MONTT
ORTIZ NAVARRO GENESIS MILCA SARAI	ASISTENTE CONTABLE	1100 PPF CDN VILLA ALEMANA NORTE
ORTIZ PARDO EUGENIO ENRIQUE	ASISTENTE SOCIAL	922 PRM SAN ANTONIO
ORTIZ PARRAGUEZ LUISA AIDA	AUXILIAR ESTAFETA	922 PRM SAN ANTONIO
OSORIO CARRASCO HECTOR JAVIER	PSICOLOGO	218 PRM PUDAHUEL MAIPU
OSORIO CASTILLO FERNANDO ANTONIO	GESTOR TERRITORIAL	1152 PF CDN PUERTO ANTOFAGASTA
OSORIO HUENTEMAN EVELYN MAGDALENA	ASISTENTE SOCIAL	919 PRM ANGOL
OSORIO PALMA KAREN ELIZABETH	ASISTENTE SOCIAL	1082 PRM CDN BULNES
OSSES CID CHRISTIAN ANDRES	PSICOLOGO	915 PRM CHIGUAYANTE
OSSES GOMEZ SANDRA ISABEL	PSICOLOGO	251 PRM QUILICURA
OSSES OSORIO LUJAN ISADORA	EDUCADOR	280 PPF QUILICURA
OTAZO EUJENIN CYNTHIA CONSTANZA	PSICOLOGO	559 PRM CAUQUENES
OTTO IBARRA CONSTANZA ROCIO	ACOMPAÑANTE TERAPEUTICO	1143 AFT CIUDAD DEL NIÑO SAN BERNARDO
OVALLE SOTO JAVIERA JEANNETTE	ASISTENTE SOCIAL	255 PRM PENAFLOR
OYARCE GARRIDO PAOLA SOLEDAD	ASISTENTE CONTABLE	254 PRM TALAGANTE
OYARCE MIRANDA RODRIGO ANTONIO	ASISTENTE SOCIAL	220 PRM RENCA CERRO NAVIA
OYARCE NAVARRO MARGARITA VERONICA	ENCARGADA DE REMUNERACION	803 ADM CENTRALIZADA
OYARZO ARROYO PAULINA TATIANA	PSICOLOGO	1105 PRM CDN PROVINCIA LLANQUIHUE
OYARZUN ANDRADE GABRIELA IGNACIA	ACOMPAÑANTE TERAPEUTICO	1149 AFT CIUDAD DEL NIÑO QUELLON
OYARZUN DIAZ GABRIELA PILAR	ASISTENTE SOCIAL	585 PRM ANCUD
PACHECO BUSTAMANTE PAULA ANDREA	DIRECTOR	218 PRM PUDAHUEL MAIPU
PACHECO RODRIGUEZ BARBARA IVONNE	DIRECTOR	920 PRM VILLA ALEMANA NORTE
PAEZ GONZALEZ ESTEFANIA BELEN	PSICOLOGO	217 PRM PUDAHUEL LO PRADO
PAILAMILLA DIAZ CATALINA ANDREA	ASISTENTE SOCIAL	1057 PRM CDN PUERTO VARAS
PALAZUELOS ULLOA HORACIO ANDRES	PSICOLOGO	922 PRM SAN ANTONIO
PALMA PALMA PAULA DEL CARMEN	ACOMPAÑANTE TERAPEUTICO	1130 AFT CIUDAD DEL NIÑO CURICO
PALMA PERALTA NATALIA ESTHER	PSICOLOGO	1110 PRM CDN MELIPILLA
PALMA PINUER VALENTINA FERNANDA	PSICOLOGO	580 PRM LA UNION
PALMA VENEGAS VALENTINO LIBEDINSKY	PSICOLOGO	1084 PRM CDN PORTEZUELO
PALOMINOS OLIVARES CATALINA ANDREA	ASISTENTE CONTABLE	261 PRM PADRE HURTADO
PARADA SOTOMAYOR NICOLE NAZARETH	PSICOLOGO	218 PRM PUDAHUEL MAIPU
PARDO MERA MATIAS IGNACIO	ACOMPAÑANTE TERAPEUTICO	1119 AFT CIUDAD DEL NIÑO OSORNO
PAEDES BASCHMANN MARCELA KARINA	AUXILIAR ESTAFETA	1121 AFT CIUDAD DEL NIÑO COMUNA OSORNO
PAEDES CARDENAS CAROLINA EDITH	AUXILIAR ESTAFETA	1149 AFT CIUDAD DEL NIÑO QUELLON
PAEDES MADRID YOVANNI EUGENIO	ASISTENTE SOCIAL	916 PRM PANGUIPULLI
PARIS CAYUMAN IVONNE DEL CARMEN	TUTOR	807 PIE ANGOL
PARRA ARCE MARISOL SOLEDAD	ASISTENTE SOCIAL	254 PRM TALAGANTE
PARRA CONTRERAS PAULINA CECILIA	DIRECTOR SUBROGANTE	250 PIE TALAGANTE

PARRA DIAZ LUIS LEOPOLDO	ACOMPAÑANTE TERAPEUTICO	1153 AFT CIUDAD DEL NIÑO FUERTE LAMBERT
PARRA GODOY MARCELA ELIZABETH	EDUCADOR	807 PIE ANGOL
PARRA MARIN FRANCISCA JAVIERA	PSICOLOGO	920 PRM VILLA ALEMANA NORTE
PARRA OYARZUN CONSTANZA INES	ACOMPAÑANTE TERAPEUTICO	1123 AFT CIUDAD DEL NIÑO COQUIMBO
PARRA SANDOVAL JOCELYN DEL CARMEN	ASISTENTE CONTABLE	255 PRM PENAFLOR
PASTEN CORTES ALEJANDRA LUZMIRA	DIRECTOR	1153 AFT CIUDAD DEL NIÑO FUERTE LAMBERT
PASTOR MORALES CAMILA FERNANDA	PSICOLOGO	921 PRM VILLA ALEMANA SUR
PASTRANA DE LA ROSA ELKIN ELIAS	PSICOLOGO	807 PIE ANGOL
PAVEZ AGUIRRE CATALINA DE LAS MERCEDES	PSICOLOGO	1111 PRM CDN ANTOFAGASTA
PAVEZ AHUMADA SEBASTIAN ALEJANDRO	PSICOLOGO	585 PRM ANCUD
PAVEZ PIZARRO BRENDA ALEXANDRA	DIRECTOR	921 PRM VILLA ALEMANA SUR
PEÑA ALVAREZ ALEJANDRA VIVIANA	ACOMPAÑANTE TERAPEUTICO	1159 AFT CIUDAD DEL NIÑO LOS ANGELES ORIENTE
PEÑA CASTRO KIMBERLYN DEL PILAR	ACOMPAÑANTE TERAPEUTICO	1155 AFT CIUDAD DEL NIÑO LA HERRADURA
PEÑA GARCIA DAMIAN ERICK BORIS	TUTOR	1062 PEE CIUDAD DEL NIÑO CONCEPCION
PEÑA PEÑA GABRIELA BELEN	COORDINADOR TECNICO	597 PIE CASTRO
PEÑA PINO LISSETTE KARINA	DIRECTOR	1085 PRM CDN PROVIDENCIA
PEÑA VIERA NATALIA NICOLE	DIRECTOR	255 PRM PENAFLOR
PEÑA YAÑEZ JAVIERA CATALINA	PSICOLOGO	559 PRM CAUQUENES
PEÑAILILLO CANCINO ALICIA MORAYMA DEL CARMEN	EDUCADOR N	503 RESIDENCIA CAUQUENES
PEREIRA CANCINO NATALY ALEJANDRA	ASISTENTE SOCIAL	513 PER RESIDENCIA CAUQUENES
PEREIRA PARRA ROMINA DANIELA	ASISTENTE CONTABLE	1062 PEE CIUDAD DEL NIÑO CONCEPCION
PEREIRA QUEZADA MARCELA ARLETTE	ASISTENTE SOCIAL	915 PRM CHIGUAYANTE
PEREZ ABARCA PILAR IGNACIA	ASISTENTE SOCIAL	1036 PRM CDN LAS CONDES
PEREZ ARANCIBIA INES DEL CARMEN	AUXILIAR ESTAFETA	220 PRM RENCA CERRO NAVIA
PEREZ ARANEDA SERGIO ANDRES	PSICOLOGO	1107 PRM CDN DALCAHUE
PEREZ CACERES KAREN PAULINA	ACOMPAÑANTE TERAPEUTICO	1125 AFT CIUDAD DEL NIÑO TIERRAS BLANCAS
PEREZ CEDEÑO MARLENE TERESA	AUXILIAR ESTAFETA	1111 PRM CDN ANTOFAGASTA
PEREZ CUELLO CAROLINA ISABEL	ASISTENTE SOCIAL	1101 PRM CDN LA PORTADA
PEREZ GONZALEZ KATHERINE YESSENIA	PSICOLOGO	585 PRM ANCUD
PEREZ NIÑO CARLOS MATIAS	EDUCADOR	280 PPF QUILICURA
PEREZ ORELLANA JOSE ANTONIO	PSICOLOGO	252 PRM MAIPU
PEREZ PEREZ ANA CAROLINA	DIRECTOR	251 PRM QUILICURA
PEREZ SANZANA FRANCISCA JAVIERA	GESTOR DE REDES/ENCARGADO LISTA ESPERA	553 PRM CASTRO
PEREZ VALLEJOS NATALIA DEL PILAR	ASISTENTE SOCIAL	259 PRM CERRILLOS
PILAR SEPULVEDA VANESSA DEL ROSARIO	ACOMPAÑANTE TERAPEUTICO	1161 AFT CIUDAD DEL NIÑO LOS ANGELES PONIENTE
PIÑA GODOY DANNAY TAMARA	PSICOLOGO	251 PRM QUILICURA
PINEDA ANGULO VALENTINA ALEJANDRA	GESTOR TERRITORIAL	1128 PF CIUDAD DEL NIÑO LOS LAGOS
PINEDA RAMIREZ SANDRA RUTH	COORDINADOR TECNICO	803 ADM CENTRALIZADA
PINO CARDENAS CLAUDIA MARCELA	SUPERVISOR ADMINISTRATIVO Y CONTABLE	803 ADM CENTRALIZADA
PINO FUENTES RENATO ANDRES	ASISTENTE CONTABLE	1064 PROGRAMA DE PREVENCION PCIT
PINO MARQUEZ CLAUDIA EUGENIA	DIRECTOR	1161 AFT CIUDAD DEL NIÑO LOS ANGELES PONIENTE
PINO MEJIAS CLAUDIA PAOLA	DIRECTOR	254 PRM TALAGANTE
PINO MONTENEGRO KARLA ELENA	ASISTENTE SOCIAL	251 PRM QUILICURA
PINO SALAZAR ELIZABETH MACARENA	ASISTENTE CONTABLE	1143 AFT CIUDAD DEL NIÑO SAN BERNARDO

PINO SAN MARTIN AMBAR ESTER	ASISTENTE SOCIAL	919 PRM ANGOL
PINTO CORDOBA ESTEFANIA NICOLE	DIRECTOR	1127 AFT CIUDAD DEL NIÑO LOS LAGOS
PINTO ESCOBAR RUTH DEL CARMEN	EDUCADOR	615 PPF SAN ANTONIO SUR
PINTO MC TAGUE MARCELA MARIE	PSICOLOGO	573 PIE CONCEPCION
PINTO MERINO VALERIA IVONNE	DIRECTORA DE PREVENCION	801 ADMI CENTRAL
PINTO RODRIGUEZ MARIA JOSE	ASISTENTE SOCIAL	259 PRM CERRILLOS
PINTO VEGA EDUARDO ANDRES	COORDINADOR TECNICO	253 PRM INDEPENDENCIA
PIZARRO ARAYA JOSEFA CAROLINA	GESTOR TERRITORIAL	1156 PF CIUDAD DEL NIÑO LA HERRADURA
PIZARRO CUELLAR CAROLINA ALEJANDRA	PSICOLOGO	1098 PRM CDN LA SERENA
PIZARRO DIAZ TERESA ANDREA	JEFE TECNICO	930 PEE LA SERENA
PIZARRO RIVEROS VALESKA MARIELA	ASISTENTE ADMINISTRATIVO CONTABLE	803 ADM CENTRALIZADA
PIZARRO TAPIA TATIANA PAMELA	PSICOLOGO	921 PRM VILLA ALEMANA SUR
PIZARRO VARGAS JORGE EDUARDO	EDUCADOR N	503 RESIDENCIA CAUQUENES
PLAZA CACERES MARIA FERNANDA	ASISTENTE SOCIAL	922 PRM SAN ANTONIO
PLAZA OSORIO LORETO AMALIA	EDUCADOR	250 PIE TALAGANTE
POBLETE CEA PIA ALEJANDRA	EDUCADOR	574 PIE SAN PEDRO DE LA PAZ
POBLETE FARIAS XIMENA VALESKA	COORDINADOR TECNICO	218 PRM PUDAHUEL MAIPU
POBLETE ROJAS JANNETTE DEL CARMEN	ASISTENTE CONTABLE	503 RESIDENCIA CAUQUENES
POBLETE ROJAS VALENTINA ANDREA	ASISTENTE SOCIAL	1110 PRM CDN MELIPILLA
PONCE CID NATALIA LORENA	ACOMPANANTE TERAPEUTICO	1159 AFT CIUDAD DEL NIÑO LOS ANGELES ORIENTE
PONCE EJIVAJA CRISTOPHER	ENCARG DE SOPORTE INFORM	803 ADM CENTRALIZADA
PONCE LEON MACKARENNA MONSERRAT	GESTOR DE LISTA DE ESPERA	1139 PPF CIUDAD DEL NIÑO VIÑA DEL MAR NORTE
PONCE OLIVERO CLAUDIA ANDREA	AUXILIAR ESTAFETA	217 PRM PUDAHUEL LO PRADO
PONCE RUIZ JANIRA ALEJANDRA	EDUCADOR	503 RESIDENCIA CAUQUENES
PORTILLA AGUILERA FIAMA ARACELI	ASISTENTE SOCIAL	1101 PRM CDN LA PORTADA
PORTILLA CRUCES SANDRA MARCELA	ASISTENTE CONTABLE	1159 AFT CIUDAD DEL NIÑO LOS ANGELES ORIENTE
PORTIÑO LEPE CLAUDIA IGNACIA	PSICOLOGO	597 PIE CASTRO
POVEDA VERA FRANCISCA PAOLA	ACOMPANANTE TERAPEUTICO	1134 AFT CIUDAD DEL NIÑO RIO BUENO
POZAS RUBILAR CRISTINA ODETTE	PSICOLOGO	218 PRM PUDAHUEL MAIPU
PRADENA CARCAMO KARINA CONSTANZA	ASISTENTE SOCIAL	1105 PRM CDN PROVINCIA LLANQUIHUE
PRADO GUZMAN SOLANGE ANDREA	ASISTENTE SOCIAL	256 PRM PUENTE ALTO
PUGA RAMIREZ CINTHIA ANDREA	PSICOLOGO	259 PRM CERRILLOS
QUERO ALLENDE MIGUEL ANGEL	ASISTENTE SOCIAL	217 PRM PUDAHUEL LO PRADO
QUEVEDO BUSTOS FERNANDA BELEN	ASISTENTE SOCIAL	922 PRM SAN ANTONIO
QUEZADA CISTERNA ELDA ERADIA	AUXILIAR ESTAFETA	1143 AFT CIUDAD DEL NIÑO SAN BERNARDO
QUIDEL RIQUELME ROMINA NOEMI	TUTOR	573 PIE CONCEPCION
QUIJADA SEPULVEDA JAZMIN MARISOL	GESTOR DE REDES	254 PRM TALAGANTE
QUIJON LLANCAMIL JESSICA SUSANA	TUTOR	597 PIE CASTRO
QUINTANA HIDALGO SEBASTIAN ANDRES	PSICOLOGO	250 PIE TALAGANTE
QUINTANA VELASQUEZ MASSIEL BEATRIZ	ASISTENTE SOCIAL	258 PRM PROVINCIA CORDILLERA
QUINTANILLA GONZALEZ JAVIERA IGNACIA	EDUCADOR	615 PPF SAN ANTONIO SUR
QUINTUPURRAY NAHUELQUIN ANGELO JIMMY	ACOMPANANTE TERAPEUTICO	1147 AFT CIUDAD DEL NIÑO ANGELMO
QUIROZ MONTIEL THIAREN JOHANA	ASISTENTE SOCIAL	805 PIE CDN COMUNA VALPARAISO
QUIVIRA BAEZA EVA ISABEL	EDUCADOR	615 PPF SAN ANTONIO SUR
RAMIREZ GONZALEZ ESTEBAN IGNACIO ALEJANDRO	PSICOLOGO	573 PIE CONCEPCION

RAMIREZ LEIVA LEONOR DEL CARMEN	ASISTENTE CONTABLE	1084 PRM CDN PORTEZUELO
RAMIREZ MORALES NAYADETH SOLEDAD	ASISTENTE SOCIAL	575 PIE PUERTO MONTT
RAMIREZ OVIEDO RAFAELA ANTONIA	ASISTENTE SOCIAL	615 PPF SAN ANTONIO SUR
RAMIREZ SANTIBAÑEZ OSCAR OSVALDO	COORDINADOR TECNICO	803 ADM CENTRALIZADA
RAMIREZ TORO CRISTIAN IGNACIO	PSICOLOGO	259 PRM CERRILLOS
RAMOS GUERRA BRISSY ANDREA	COORDINADOR TECNICO	1097 PRM CDN METROPOLITANO
RATTI LAGAZZI DIRAMANDA LIDY	AUXILIAR ESTAFETA	919 PRM ANGOL
REBOLLEDO RIVAS MARCELA ALEJANDRA	COORDINADOR TECNICO	280 PPF QUILICURA
REBOLLEDO VASQUEZ MACARENA DE LOS ANGELES	ASISTENTE SOCIAL	1107 PRM CDN DALCAHUE
RECABAL VEGA BRANDON NEILL	ASISTENTE SOCIAL	1082 PRM CDN BULNES
REIHER MAIER NICOLLE CONSTANZA	PSICOLOGO	901 PRM LLANQUIHUE
RETAMAL ÑANCUCHEO TERESA DEL CARMEN	AUXILIAR ESTAFETA	1145 AFT CIUDAD DEL NIÑO SAN BERNARDO SUR
RETAMALES SILVA LORENA DEL CARMEN	PSICOLOGO	1035 PRM CDN COMUNA MAIPU
REYES BRUNA GABRIELA PAZ	ASISTENTE SOCIAL	1105 PRM CDN PROVINCIA LLANQUIHUE
REYES CORNEJO NATHALIA ANDREA	ACOMPañANTE TERAPEUTICO	1143 AFT CIUDAD DEL NIÑO SAN BERNARDO
REYES CRUZ ALEJANDRA HAYDEE	DIRECTOR	217 PRM PUDAHUEL LO PRADO
REYES INOSTROZA NELLY DEL CARMEN	ASISTENTE SOCIAL	1107 PRM CDN DALCAHUE
REYES LOPEZ JAVIERA PAZ	PSICOLOGO	257 PRM ISLA DE MAIPO
REYES MENDIBURO MARIA LAURA	ASISTENTE SOCIAL	915 PRM CHIGUAYANTE
REYES OJEDA YANINA TAMARA	ASISTENTE SOCIAL	257 PRM ISLA DE MAIPO
REYES SANCHEZ CECILIA GABRIELA	EDUCADOR	575 PIE PUERTO MONTT
REYES SAN MARTIN CATHERINE ANDREA	GESTOR TERRITORIAL	1160 PF CIUDAD DEL NIÑO LOS ANGELES ORIENTE
REYES VALENZUELA NICOLE ALEJANDRA	PSICOLOGO	1057 PRM CDN PUERTO VARAS
REYES VERGARA IAN STEVE	EDUCADOR N	503 RESIDENCIA CAUQUENES
RICCI ROJAS MORIN MONSERRAT	ASISTENTE SOCIAL	930 PEE LA SERENA
RIESCO MUÑOZ XIMENA DEL CARMEN	ANALISTA TECNICO	803 ADM CENTRALIZADA
RIFFO AHUMADA CAMILA FERNANDA	ASISTENTE SOCIAL	1036 PRM CDN LAS CONDES
RIOS FUENTES RAFAEL FERNANDO	ACOMPañANTE TERAPEUTICO	1134 AFT CIUDAD DEL NIÑO RIO BUENO
RIOS HUENUL ROMINA ALEJANDRA	AUXILIAR ESTAFETA	1141 PRM CIUDAD DEL NIÑO COMUNA ANCUD
RIOS JIMENEZ MARCIA ESTER	ASISTENTE CONTABLE	1110 PRM CDN MELIPILLA
RIOS OSSANDON CATALINA SOFIA	PSICOLOGO	1085 PRM CDN PROVIDENCIA
RIOS SOTOMAYOR VALENTINA	ACOMPañANTE TERAPEUTICO	1145 AFT CIUDAD DEL NIÑO SAN BERNARDO SUR
RIQUELME ALMONACID NADIA ANDREA	ASISTENTE SOCIAL	553 PRM CASTRO
RIQUELME CARRASCO DARLING STEPHANIE ALEJANDRA	ACOMPañANTE TERAPEUTICO	1159 AFT CIUDAD DEL NIÑO LOS ANGELES ORIENTE
RIVAS ROJAS MARIANA CARMEN	ASISTENTE SOCIAL	1035 PRM CDN COMUNA MAIPU
RIVAS TORO ANA MARIA	ASISTENTE CONTABLE	218 PRM PUDAHUEL MAIPU
RIVERA LEON VALESKA ANGELA	ASISTENTE SOCIAL	1062 PEE CIUDAD DEL NIÑO CONCEPCION
RIVERA RIVERA FANCY MARIZA	AUXILIAR ESTAFETA	1161 AFT CIUDAD DEL NIÑO LOS ANGELES PONIENTE
RIVERA TAPIA CAMILA ANGELICA	PSICOLOGO	1109 PRM CDN TOCOPILLA
RIVERA URIBE MARIA JESUS	DIRECTOR SUBROGANTE	1127 AFT CIUDAD DEL NIÑO LOS LAGOS
RIVERA VILLALOBOS MARIA PAZ	ACOMPañANTE TERAPEUTICO	1153 AFT CIUDAD DEL NIÑO FUERTE LAMBERT
RIVERO HUANCHICAY JAVIERA ANTONIA	ACOMPañANTE TERAPEUTICO	1151 AFT CDN PUERTO ANTOFAGASTA
ROA BARRERA RODRIGO ALFREDO	ACOMPañANTE TERAPEUTICO	1119 AFT CIUDAD DEL NIÑO OSORNO
ROA CAMPOS FLOR MATILDE	ASISTENTE CONTABLE	915 PRM CHIGUAYANTE
ROA PARDO CAROLINA ANDREA	GESTOR DE LISTA DE ESPERA	255 PRM PENAFLO

ROBLES PEREZ FERNANDA ANDREA	GESTOR TERRITORIAL	1126 PF CIUDAD DEL NIÑO TIERRAS BLANCAS
ROCHA MUÑOZ ROBERTO EDMUNDO	COORDINADOR TECNICO	803 ADM CENTRALIZADA
ROCO BAEZ DANIELA PAULINA	ASISTENTE SOCIAL	905 PRM ILLAPEL
RODRIGO SORIA IVAN	COORDINADOR TECNICO	803 ADM CENTRALIZADA
RODRIGUEZ ALVARADO CRISTINA FABIOLA	ACOMPANANTE TERAPEUTICO	1155 AFT CIUDAD DEL NIÑO LA HERRADURA
RODRIGUEZ MATAMALA SCARLETTE CECILIA	GESTOR DE REDES	915 PRM CHIGUAYANTE
RODRIGUEZ TASSARA ARACELI ANGELICA	PSICOLOGO	256 PRM PUENTE ALTO
ROJAS ALARCON GISELA ANDREA	ASISTENTE CONTABLE	260 PRM ALHUE
ROJAS ALTAMIRANO ELIZABETH MACARENA	ASISTENTE SOCIAL	217 PRM PUDAHUEL LO PRADO
ROJAS ARAVENA ISIDORA MARITZA	ASISTENTE SOCIAL	1085 PRM CDN PROVIDENCIA
ROJAS BENITEZ DANIELA PATRICIA	ASISTENTE SOCIAL	260 PRM ALHUE
ROJAS FERNANDEZ RUTH IRENE	ASISTENTE CONTABLE	1157 AFT CIUDAD DEL NIÑO CORONEL NORTE
ROJAS FLORES YELY LAURA	ASISTENTE SOCIAL	905 PRM ILLAPEL
ROJAS MONTERO MARIANA PAZ	TUTOR	807 PIE ANGOL
ROJAS MUÑOZ JOSE ANDRES	ACOMPANANTE TERAPEUTICO	1130 AFT CIUDAD DEL NIÑO CURICO
ROJAS OSSES VALERIA IGNACIA	ASISTENTE SOCIAL	1111 PRM CDN ANTOFAGASTA
ROJAS SANDOVAL JUAN FRANCISCO	ABOGADO	259 PRM CERRILLOS
ROJAS VALDES ARIEL DE JESUS	PSICOLOGO	1036 PRM CDN LAS CONDES
ROJAS VERGARA MARION ANDREA	TERAPEUTA	1064 PROGRAMA DE PREVENCION PCIT
ROLDAN ZUÑIGA RUBEN ALEJANDRO	AUDITOR ADM Y CONTABLE	803 ADM CENTRALIZADA
ROMERO BAEZ NEDIS CHIQUINQUIRA	APOYO ADMINISTRATIVO	915 PRM CHIGUAYANTE
ROMERO PAZOS ALEJANDRA EUGENIA	ABOGADO	218 PRM PUDAHUEL MAIPU
ROMO CELIS RODRIGO ANDRES	SOPORTE TECNICO TI	803 ADM CENTRALIZADA
ROSALES FONSECA JENNI DEL CARMEN	PSICOLOGO	1084 PRM CDN PORTEZUELO
ROSAS ALFARO STEFANNY CONSTANZA	PSICOLOGO	905 PRM ILLAPEL
ROSAS CASTRO NATALIA MAGALY	ASISTENTE CONTABLE	1141 PRM CIUDAD DEL NIÑO COMUNA ANCUD
ROSAS ROMERO XIMENA ALEJANDRA	ASISTENTE SOCIAL	1084 PRM CDN PORTEZUELO
RUBILAR QUEZADA KATHERINE ANDREA	PSICOLOGO	572 PIE CHILLAN
RUBIO CALDERON CLAUDIA ANDREA	ASISTENTE SOCIAL	259 PRM CERRILLOS
RUH SEIJAS NATALIA AMELIA	PSICOLOGO	252 PRM MAIPU
RUIZ DUAMANTE MARIANA DEL CARMEN	ASISTENTE CONTABLE	1140 PRM CIUDAD DEL NIÑO PROVINCIA CHILOE
RUIZ PEREZ SCARLETH JACQUELINE	PSICOLOGO	915 PRM CHIGUAYANTE
RUIZ PEREZ YISSLEY DE LOS ANGELES	DIRECTOR	1062 PEE CIUDAD DEL NIÑO CONCEPCION
RUMINO GUTIERREZ ROCIO BELEN	DIRECTOR	906 PRM QUELLON
RUZ ALVAREZ JAVIERA IGNACIA	PSICOLOGO	261 PRM PADRE HURTADO
SAAVEDRA ARRIAGADA PAULA ANDREA	ACOMPANANTE TERAPEUTICO	1143 AFT CIUDAD DEL NIÑO SAN BERNARDO
SAAVEDRA SAAVEDRA KATHERINE ALBA	EDUCADOR	1083 PPF CDN VILLA ALEMANA SUR
SAAVEDRA SEPULVEDA MIKAELA ANDREA	SECRETARIA CONTABLE	260 PRM ALHUE
SAAVEDRA TABILO VICTOR ANDRES	PSICOLOGO	1100 PPF CDN VILLA ALEMANA NORTE
SAEZ ARCE GAEL MORIN	AUXILIAR ESTAFETA	261 PRM PADRE HURTADO
SAEZ INZUNZA SARA SOLANGE	PSICOLOGO	280 PPF QUILICURA
SAEZ PAINEVIL MARIA INES	ASISTENTE CONTABLE	217 PRM PUDAHUEL LO PRADO
SALAS GODOY YOCELYN ANDREA	GESTOR TERRITORIAL	1124 PF CIUDAD DEL NIÑO COQUIMBO
SALAS ORELLANA YORKA CAMILA	ASISTENTE SOCIAL	1098 PRM CDN LA SERENA
SALAS VIERA ANDRES FELIPE	EDUCADOR	250 PIE TALAGANTE
SALDAÑO RIQUELME KRISNA ELIZABETH	ACOMPANANTE TERAPEUTICO	1127 AFT CIUDAD DEL NIÑO LOS LAGOS

SALDIVIA DAMIAN LUISA DEL CARMEN	AUXILIAR ESTAFETA	575 PIE PUERTO MONTT
SALGADO VALDES MARIA JOSE	EDUCADOR	806 PIE CAUQUENES
SALINAS ALLENDES MARICEL ANDREA	ABOGADO	251 PRM QUILICURA
SALINAS CASTRO FRANCISCA CONSTANZA	PSICOLOGO	644 PIE REGION DE LOS RIOS
SALINAS GALLARDO NICOLAS IGNACIO	ASISTENTE SOCIAL	905 PRM ILLAPEL
SALINAS MEDEL ANA MARIA	DIRECTOR	1064 PROGRAMA DE PREVENCION PCIT
SALINAS RODRIGUEZ JACQUELINE DEL CARMEN	PSICOLOGO	258 PRM PROVINCIA CORDILLERA
SALINAS VENEGAS KARINA ANDREA	PSICOLOGO	1082 PRM CDN BULNES
SALVAT CARRASCO IRIS FERNANDA	PSICOLOGO	1109 PRM CDN TOCOPILLA
SANCHEZ CORNEJO YASMIN IVETTE	PSICOLOGO	1035 PRM CDN COMUNA MAIPU
SANCHEZ GARMENDIA PAOLA MARGARITA	COORDINADOR TECNICO	805 PIE CDN COMUNA VALPARAISO
SANCHEZ HORMAZABAL VICTORIA ELIZABETH	ACOMPANANTE TERAPEUTICO	1145 AFT CIUDAD DEL NIÑO SAN BERNARDO SUR
SANCHEZ JERIA MARIBEL SARY	PSICOLOGO	256 PRM PUENTE ALTO
SANCHEZ QUIROZ LORETO CECILIA	AUXILIAR ESTAFETA	580 PRM LA UNION
SANCHEZ TOBAR EVELYN CONSTANZA	COORDINADOR TECNICO	559 PRM CAUQUENES
SANDOVAL CONTRERAS FLORENCIA ISIDORA	ACOMPANANTE TERAPEUTICO	1143 AFT CIUDAD DEL NIÑO SAN BERNARDO
SANHUEZA CASTRO KARINA ANGELICA	ASISTENTE SOCIAL	1085 PRM CDN PROVIDENCIA
SANHUEZA LOBOS PIERA VALENTINA	ASISTENTE SOCIAL	914 PRM PAILLACO
SAN MARTIN FUENTES ALEJANDRO ANDRES	ASISTENTE SOCIAL	573 PIE CONCEPCION
SAN MARTIN GUERRA DAMIAN	EDUCADOR	597 PIE CASTRO
SANTANA GUTIERREZ ADRIANA PAULINA	ASISTENTE CONTABLE	1107 PRM CDN DALCAHUE
SANTANDER CANALES SOFIA DEL PILAR	ACOMPANANTE TERAPEUTICO	1130 AFT CIUDAD DEL NIÑO CURICO
SANTANDER OPAZO FRANCISCA CAMILA	GESTOR DE LISTA DE ESPERA	258 PRM PROVINCIA CORDILLERA
SANTANDER SANTANDER LIDIA ALEJANDRA	TUTOR	930 PEE LA SERENA
SANZANA ROJAS CAROLINA	ASISTENTE SOCIAL	218 PRM PUDAHUEL MAIPU
SASSO OYARCE CONSTANZA ANDREA	TERAPEUTA	1064 PROGRAMA DE PREVENCION PCIT
SASTRE FAURE CONSTANZA ANDREA	PSICOLOGO	254 PRM TALAGANTE
SCHMIDT CASTELBLANCO JESSICA SOLEDAD	APOYO ADMINISTRATIVO	901 PRM LLANQUIHUE
SEGOVIA GRADO EVILA ELENA	ACOMPANANTE TERAPEUTICO	1123 AFT CIUDAD DEL NIÑO COQUIMBO
SEGOVIA VELIZ MARICELA ANDREA	GESTOR DE CASOS	801 ADMI CENTRAL
SEPULVEDA BAHAMONDE CAROLINA ELIZABETH	ASISTENTE SOCIAL	251 PRM QUILICURA
SEPULVEDA BELMAR CECILIA DEL CARMEN	ASISTENTE CONTABLE	253 PRM INDEPENDENCIA
SEPULVEDA CARREIRA MARIA TERESA	DIRECTORA OPERACIONES SOCIALES	803 ADM CENTRALIZADA
SEPULVEDA COPPOLA JAVIERA PAZ	ACOMPANANTE TERAPEUTICO	1132 AFT CIUDAD DEL NIÑO SAN ANTONIO
SEPULVEDA DURAN MARIA JOSE	ACOMPANANTE TERAPEUTICO	1149 AFT CIUDAD DEL NIÑO QUELLON
SEPULVEDA GOMEZ JOHN ESTEBAN	GESTOR TERRITORIAL	1162 PF CIUDAD DEL NIÑO LOS ANGELES PONIENTE
SEPULVEDA GOMEZ JUAN PABLO	ASISTENTE SOCIAL	513 PER RESIDENCIA CAUQUENES
SEPULVEDA MARTINEZ YOSELINE ALEJANDRA	ASISTENTE SOCIAL	644 PIE REGION DE LOS RIOS
SEPULVEDA OLIVA SUSANA CAROLA	APOYO TECNICO ADMINISTRATIVO	580 PRM LA UNION
SEPULVEDA PALOMERA RAUL ALEJANDRO	ASISTENTE SOCIAL	572 PIE CHILLAN
SEPULVEDA SEPULVEDA ERNESTINA MARGOTH	AUXILIAR ESTAFETA	1127 AFT CIUDAD DEL NIÑO LOS LAGOS
SERON FLORES ANDREA SOLEDAD	ASISTENTE SOCIAL	1142 PRM CIUDAD DEL NIÑO COMUNA PUERTO VARAS
SERPA MILLAQUEN GERALDINE MARIBEL	PSICOLOGO	1105 PRM CDN PROVINCIA LLANQUIHUE
SERRANO ARAYA CARMEN ROSA	GESTOR TERRITORIAL	1152 PF CDN PUERTO ANTOFAGASTA
SIERRALTA AHUMADA DANIELA GIOVANNA	ACOMPANANTE TERAPEUTICO	1132 AFT CIUDAD DEL NIÑO SAN ANTONIO

SILVA ALIAGA DANIELA ALEJANDRA	PSICOLOGO	258 PRM PROVINCIA CORDILLERA
SILVA ARIAS BARBARA BELEN	ASISTENTE SOCIAL	1140 PRM CIUDAD DEL NIÑO PROVINCIA CHIOE
SILVA BAEZA GUSTAVO ADOLFO	COORDINADOR TECNICO	803 ADM CENTRALIZADA
SILVA DIAMANTINO KATHERINE VALESKA	ASISTENTE SOCIAL	257 PRM ISLA DE MAIPO
SILVA DIAZ SAMUEL HUMBERTO	ABOGADO	580 PRM LA UNION
SILVA DONOSO KARINA ROCIO	ASISTENTE SOCIAL	250 PIE TALAGANTE
SILVA JARAMILLO SUSANA JUDITH	EDUCADOR	644 PIE REGION DE LOS RIOS
SILVA JULIO PEDRO IGNACIO	APOYO ADMINISTRATIVO	901 PRM LLANQUIHUE
SILVA LLAGUEL CLAUDIO LUIS	DIRECTOR	258 PRM PROVINCIA CORDILLERA
SILVA MALVERDE GLORIA ANDREA	ENC DE CONTRATOS Y L MED	803 ADM CENTRALIZADA
SILVA PARRA ROMINA TAMARA	ASISTENTE SOCIAL	1110 PRM CDN MELIPILLA
SILVA SILVA IVAN FERNANDO	PSICOLOGO	217 PRM PUDAHUEL LO PRADO
SILVA VEGA THIARE ANDREA	PSICOLOGO	1062 PEE CIUDAD DEL NIÑO CONCEPCION
SIMON ARAYA NICOLE ANDREA	PSICOLOGO	1109 PRM CDN TOCOPILLA
SOBARZO CANTO VANIA STEFANIA	PSICOLOGO	806 PIE CAUQUENES
SOBARZO ISLAS NATALIA SOLEDAD	PSICOLOGO	915 PRM CHIGUAYANTE
SOIZA AVENDAÑO PATRICIA JAVIERA	AUXILIAR ESTAFETA	615 PPF SAN ANTONIO SUR
SOLDAN ESPINOZA INGRID YOLANDA	ASISTENTE CONTABLE	914 PRM PAILLACO
SOLIS ESPINOZA SUSANA CECILIA	DIRECTOR	260 PRM ALHUE
SOTELO ALFARO JOSE IGNACIO	GESTOR TERRITORIAL	1133 PF CIUDAD DEL NIÑO SAN ANTONIO
SOTELO ROLDAN MARIA JOSE	ASISTENTE CONTABLE	220 PRM RENCA CERRO NAVIA
SOTO BALLE JAVIERA CRISTINA	PSICOLOGO	1141 PRM CIUDAD DEL NIÑO COMUNA ANCUD
SOTO BROCAL MONICA SILVIA	EDUCADOR	503 RESIDENCIA CAUQUENES
SOTO DIAZ MARIA EUGENIA	ASISTENTE CONTABLE	597 PIE CASTRO
SOTO MATELUNA JAVIERA ANDREA	PSICOLOGO	257 PRM ISLA DE MAIPO
SOTO ORELLANA FRESIA ZULEMA	ASISTENTE SOCIAL	261 PRM PADRE HURTADO
SOTO VARGAS ANTONIA PAZ	PSICOLOGO	1085 PRM CDN PROVIDENCIA
SUAREZ ARAYA SEBASTIAN ANTONIO	EDUCADOR	1083 PPF CDN VILLA ALEMANA SUR
SUAZO CONTRERAS FABIAN ALEJANDRO	TUTOR	574 PIE SAN PEDRO DE LA PAZ
SUAZO MORALES SILVANA DE LOURDES	ASISTENTE CONTABLE	1097 PRM CDN METROPOLITANO
SUBIABRE CUYUL DANIELA TATIANA YESENIA	PSICOLOGO	553 PRM CASTRO
SUBIABRE RETAMAL ANDREA DANIELA	PSICOLOGO	554 PRM PUERTO MONTT
TAGLE HENRIQUEZ MONTSERRAT FERNANDA	PSICOLOGO	554 PRM PUERTO MONTT
TAMBLAY CHAVEZ CAROLINA FERNANDA	ACOMPANANTE TERAPEUTICO	1123 AFT CIUDAD DEL NIÑO COQUIMBO
TAPIA CID KARLA ELISA	ACOMPANANTE TERAPEUTICO	1161 AFT CIUDAD DEL NIÑO LOS ANGELES PONIENTE
TAPIA COLLAO KAREN ANDREA	DIRECTOR	930 PEE LA SERENA
TAPIA GARCES ALEXA NOHELY	ASISTENTE SOCIAL	253 PRM INDEPENDENCIA
TAPIA ORTIZ ELISET FABIOLA	DIRECTOR	1098 PRM CDN LA SERENA
TAPIA PEREZ EDITH DEL ROSARIO	AUXILIAR ESTAFETA	920 PRM VILLA ALEMANA NORTE
TAPIA PORTILLA TANYA FRANCESCA	ACOMPANANTE TERAPEUTICO	1151 AFT CDN PUERTO ANTOFAGASTA
TAPIA VILLAGRA VERONICA DEL PILAR	ACOMPANANTE TERAPEUTICO	1130 AFT CIUDAD DEL NIÑO CURICO
TECAY LLANCALAHUEN JOHANA YAMILET	ASISTENTE CONTABLE	1149 AFT CIUDAD DEL NIÑO QUELLON
TEILLIER ESPINOZA ELENA SOLANGE	SUBDIRECTOR DE OPERACIONES SOCIALES (RPA)	803 ADM CENTRALIZADA
TELLO QUEZADA MICHELLE ANGELY	ASISTENTE CONTABLE	1145 AFT CIUDAD DEL NIÑO SAN BERNARDO SUR
TENGER SANCHEZ CAROLINA ELIZABETH	ASISTENTE SOCIAL	805 PIE CDN COMUNA VALPARAISO

TOBAR CATALAN ROBERTO MAURICIO	ASISTENTE SOCIAL	258 PRM PROVINCIA CORDILLERA
TOBAR FIGUEROA LORETO ANDREA	GESTOR DE LISTA DE ESPERA	253 PRM INDEPENDENCIA
TOBAR MASSONE JAIME MANUEL	PSICOLOGO	906 PRM QUELLON
TOBAR PINOCHET MIRTA EDITH	AUXILIAR ESTAFETA	259 PRM CERRILLOS
TOLEDO BALBOA CAMILA ANDREA	ASISTENTE SOCIAL	807 PIE ANGOL
TOLEDO BRINTRUP DEBORA DAMARIS CARLINA	PSICOLOGO	597 PIE CASTRO
TOLEDO SEPULVEDA LUIS ABRAHAM	EDUCADOR	503 RESIDENCIA CAUQUENES
TOLEDO VALERIA VIVIAN SUSAN	PSICOLOGO	257 PRM ISLA DE MAIPO
TOLEDO VERGARA CLAUDIA PATRICIA	PSICOLOGO	253 PRM INDEPENDENCIA
TOLOSA ANRIQUEZ EVELYN MARLENE	PSICOLOGO	559 PRM CAUQUENES
TOLOZA ROJAS ROSA ELENA	ASISTENTE SOCIAL	919 PRM ANGOL
TORO ABARZUA LUISA MARGARITA	ASISTENTE SOCIAL	260 PRM ALHUE
TORO OSORIO CAMILA YESSENIA	ACOMPANANTE TERAPEUTICO	1132 AFT CIUDAD DEL NIÑO SAN ANTONIO
TORO PEREZ GABRIELA BELEN	PSICOLOGO	255 PRM PENAFLO
TORO VALENCIA TANIA ANDREA	PSICOLOGO	919 PRM ANGOL
TORREJON RODRIGUEZ CAMILA FERNANDA	PSICOLOGO	905 PRM ILLAPEL
TORRES AEDO JORGE ARMANDO	COORDINADOR TECNICO	803 ADM CENTRALIZADA
TORRES CAPURRO JOSE IGNACIO	PSICOLOGO	806 PIE CAUQUENES
TORRES CASTRO DIEGO EDUARDO	PSICOLOGO	259 PRM CERRILLOS
TORRES DONOSO PATRICIA ISABEL	AUXILIAR ESTAFETA	254 PRM TALAGANTE
TORRES ERAZO MACARENA PAZ	COORDINADORA DE DESARROLLO CURRICULAR Y CALIDAD	801 ADMI CENTRAL
TORRES GONZALEZ CATHERINE MIGNOL	ASISTENTE SOCIAL	559 PRM CAUQUENES
TORRES MARTINEZ MARIA FERNANDA	PSICOLOGO	644 PIE REGION DE LOS RIOS
TORRES OSES FRANCISCA ELIZABETH	EDUCADOR	1139 PPF CIUDAD DEL NIÑO VIÑA DEL MAR NORTE
TORRES PEREZ MIGUEL ESTEBAN	EDUCADOR	503 RESIDENCIA CAUQUENES
TORRES RIOS CARLA NICOLE	ASISTENTE CONTABLE	1134 AFT CIUDAD DEL NIÑO RIO BUENO
TORRES URIBE VALENTINA IGNACIA	ASISTENTE SOCIAL	572 PIE CHILLAN
TRIPAY GONZALEZ LUCIA ARACELY	PSICOLOGO	916 PRM PANGUIPULLI
TRIVIÑO AGUILA MAURICIO EDUARDO	ASISTENTE SOCIAL	1084 PRM CDN PORTEZUELO
TRONCOSO GUTIERREZ BERNARDITA DE LOURDES	AUXILIAR ESTAFETA	1084 PRM CDN PORTEZUELO
TRONCOSO MARTINEZ SILVIA PAOLA	TUTOR	597 PIE CASTRO
TRONCOSO OGALDE GONZALO ALEJANDRO	DIRECTOR INTERINO	574 PIE SAN PEDRO DE LA PAZ
TRONCOSO QUEZADA PAULA DE LOS ANGELES	ASISTENTE SOCIAL	1084 PRM CDN PORTEZUELO
TRONCOSO SILVA PAMELA ROXANA	ASISTENTE SOCIAL	580 PRM LA UNION
TROPA LATORRE FERNANDA MARITZA	ACOMPANANTE TERAPEUTICO	1147 AFT CIUDAD DEL NIÑO ANGELMO
UGARTE RAMIREZ VANESSA ALEJANDRA	DIRECTOR	1142 PRM CIUDAD DEL NIÑO COMUNA PUERTO VARAS
ULE ULE YANETT ALEJANDRA	GESTOR DE REDES	585 PRM ANCUD
ULLOA AREVALO ARACELY KARINA	PSICOLOGO	805 PIE CDN COMUNA VALPARAISO
ULLOA CASTILLO CAROLINA ANDREA	DIRECTOR	1107 PRM CDN DALCAHUE
ULLOA HERRERA CARLA BELEN	ASISTENTE SOCIAL	1107 PRM CDN DALCAHUE
ULLOA VEGA JAVIERA VALENTINA	PSICOLOGO	916 PRM PANGUIPULLI
UMANZOR HUENCHUÑIR NATALIA ALEJANDRA	PSICOLOGO	256 PRM PUENTE ALTO
UNDURRAGA VASQUEZ CAMILA BELEN	PSICOLOGO	217 PRM PUDAHUEL LO PRADO
URIBE ANTIO CAMILA ELIZABETH	PSICOLOGO	1036 PRM CDN LAS CONDES
URIBE CIFUENTES MARIA CONSUELO	PSICOLOGO	580 PRM LA UNION

URRA ANDRADES RODOLFO ANDRES	PSICOLOGO	908 PRM CDN TEMUCO
URRUTIA BUSTOS CLAUDIA ALEJANDRA	ASISTENTE SOCIAL	573 PIE CONCEPCION
URRUTIA MUÑOZ MARYORI MACKARENA	ACOMPANANTE TERAPEUTICO	1134 AFT CIUDAD DEL NIÑO RIO BUENO
URZUA COFRE MYRIAM LUZ	AUXILIAR ESTAFETA	280 PPF QUILICURA
UTRERA LEIVA CAROLINA ALEJANDRA	AUDITOR ADM Y CONTABLE	803 ADM CENTRALIZADA
UTRERAS ARACENA NICOLE PAZ	ASISTENTE SOCIAL	921 PRM VILLA ALEMANA SUR
VALDEBENITO GONZALEZ ANITA PALOMA	PSICOLOGO	1130 AFT CIUDAD DEL NIÑO CURICO
VALDEBENITO LEIVA JUVENAL ANDRES	DIRECTOR	1159 AFT CIUDAD DEL NIÑO LOS ANGELES ORIENTE
VALDERA SANTANA ANDREA LISETH	ACOMPANANTE TERAPEUTICO	1134 AFT CIUDAD DEL NIÑO RIO BUENO
VALDES VILLABLANCA MAGDELAINE DE LOURDES	ASISTENTE SOCIAL	218 PRM PUDAHUEL MAIPU
VALDIVIA BETANCOURT KARLA EMILIA	ASISTENTE SOCIAL	255 PRM PENAFLOR
VALENCIA ARAYA AILYN NINOSKA	COORDINADOR TECNICO	905 PRM ILLAPEL
VALENZUELA ARO KATERINA ANDREA	AUXILIAR ESTAFETA	1147 AFT CIUDAD DEL NIÑO ANGELMO
VALENZUELA CALLEJAS MALU JOSELYN	ACOMPANANTE TERAPEUTICO	1155 AFT CIUDAD DEL NIÑO LA HERRADURA
VALENZUELA CARDENAS CAMILA ESTER	ASISTENTE SOCIAL	644 PIE REGION DE LOS RIOS
VALENZUELA CORTES FRANCISCA JAVIERA	ASISTENTE SOCIAL	1104 PRM CDN LOS VILOS
VALENZUELA LINTZ PAOLA BEATRIZ	PSICOLOGO	901 PRM LLANQUIHUE
VALENZUELA MUÑOZ DANIELA ALEJANDRA	ASISTENTE SOCIAL	806 PIE CAUQUENES
VALENZUELA NAVARRETE NATALIA MACARENA	ACOMPANANTE TERAPEUTICO	1157 AFT CIUDAD DEL NIÑO CORONEL NORTE
VALENZUELA PONCE ANA MARIA	ASISTENTE CONTABLE	258 PRM PROVINCIA CORDILLERA
VALENZUELA SALGADO CAMILA DENISSE	PSICOLOGO	1036 PRM CDN LAS CONDES
VALENZUELA TORO NANCY AURORA	ASISTENTE CONTABLE	615 PPF SAN ANTONIO SUR
VALERA GIRGENTI KATHERINE PATRICIA	ASISTENTE CONTABLE	921 PRM VILLA ALEMANA SUR
VALLADARES LETELIER CONSTANZA YANINE	EDUCADOR	806 PIE CAUQUENES
VALLEJOS SEPULVEDA CARMEN PAZ	DIRECTOR INTERINO	1062 PEE CIUDAD DEL NIÑO CONCEPCION
VARAS CERDA SADY ALEJANDRA	PSICOLOGO	251 PRM QUILICURA
VARELA ROJAS RODRIGO ALFONSO	ABOGADO	930 PEE LA SERENA
VARGAS BARRERA WALESKA	GESTOR TERRITORIAL	1135 PF CIUDAD DEL NIÑO RIO BUENO
VARGAS CANCINO IRENE YANET	AUXILIAR ESTAFETA	1121 AFT CIUDAD DEL NIÑO COMUNA OSORNO
VARGAS GONZALEZ CLAUDIA STEPHANIA	GESTOR TERRITORIAL	1124 PF CIUDAD DEL NIÑO COQUIMBO
VARGAS GONZALEZ OSCAR FERNANDO	DIRECTOR	575 PIE PUERTO MONTT
VARGAS GUTIERREZ DANIELA ALEJANDRA	ASISTENTE SOCIAL	554 PRM PUERTO MONTT
VARGAS LAZO MARJORIE MACIEL	ASISTENTE SOCIAL	572 PIE CHILLAN
VARGAS ORELLANA MARITZA INES	ASISTENTE SOCIAL	220 PRM RENCA CERRO NAVIA
VARGAS TRONCOZO BASTIAN IGNACIO	PSICOLOGO	574 PIE SAN PEDRO DE LA PAZ
VARGAS VASQUEZ NIKOL DARMA ARACELLI	PSICOLOGO	922 PRM SAN ANTONIO
VASQUEZ CARDENAS DAMARIS MAGDALENA	DIRECTOR	1149 AFT CIUDAD DEL NIÑO QUELLON
VASQUEZ CARRASCO CAROLINA ANDREA	ASISTENTE SOCIAL	280 PPF QUILICURA
VASQUEZ JIMENEZ JEREMI OSVALDO	ACOMPANANTE TERAPEUTICO	1157 AFT CIUDAD DEL NIÑO CORONEL NORTE
VASQUEZ NAVARRETE ANA ELIZABETH	EDUCADOR N	503 RESIDENCIA CAUQUENES
VASQUEZ PEREZ FLAVIA SELMA	PSICOLOGO	1139 PPF CIUDAD DEL NIÑO VIÑA DEL MAR NORTE
VASQUEZ SOTO IGNACIA CAROLINA	ACOMPANANTE TERAPEUTICO	1125 AFT CIUDAD DEL NIÑO TIERRAS BLANCAS
VASQUEZ TAPIA NICOLE SOLEDAD	PSICOLOGO	254 PRM TALAGANTE
VASQUEZ VASQUEZ LISBETH ANDREA	PSICOLOGO	1082 PRM CDN BULNES
VEGA FIGUEROA WLADIMIR SEBASTIAN	Encargado (a) de Modificaciones	803 ADM CENTRALIZADA

VEGA GARAY MARIA CONSUELO	EDUCADOR	615 PPF SAN ANTONIO SUR
VEGA OJEDA JOCELYN SUSANA	COORDINADOR TECNICO	1057 PRM CDN PUERTO VARAS
VEGA PEÑAILILLO LUZ ELIANA	EDUCADOR	806 PIE CAUQUENES
VEGA ROJAS TATIANA REBECA	ASISTENTE CONTABLE	1101 PRM CDN LA PORTADA
VEGA VALLOTTON DANIELA VERONICA	PSICOLOGO	920 PRM VILLA ALEMANA NORTE
VEJAR BUSTOS CIBEL NAYADETH	ASISTENTE SOCIAL	1082 PRM CDN BULNES
VEJAR MORALES ANTONIA BELEN	ASISTENTE SOCIAL	807 PIE ANGOL
VELASCO ARANEDA MARIANELA DEL CARMEN	DIRECTOR	280 PPF QUILICURA
VELASQUEZ ROGEL ANGELICA MARIA	PSICOLOGO	1107 PRM CDN DALCAHUE
VELASQUEZ SAEZ YASMIN IBETH	ASISTENTE SOCIAL	559 PRM CAUQUENES
VELASQUEZ VELASQUEZ FRANCISCA BELEN	GESTOR TERRITORIAL	1120 PF CIUDAD DEL NIÑO OSORNO
VELIZ DE LA VEGA YENIFHER ALEJANDRA	JEFE TECNICO	1111 PRM CDN ANTOFAGASTA
VELIZ GORDON DAVID ALEJANDRO	PSICOLOGO	1101 PRM CDN LA PORTADA
VELIZ SMITH GENESIS IVONNE	ACOMPANANTE TERAPEUTICO	1151 AFT CDN PUERTO ANTOFAGASTA
VELOSO PEREZ SOLEDAD DE LAS MERCEDES	ASISTENTE SOCIAL	1105 PRM CDN PROVINCIA LLANQUIHUE
VELOSO URRUTIA MARCELA PAZ	PSICOLOGO	220 PRM RENCA CERRO NAVIA
VELOZO GARCIA ANDREA PAZ	ASISTENTE SOCIAL	806 PIE CAUQUENES
VENEGAS ROCO MARIA FERNANDA DEL CARMEN	PSICOLOGO	806 PIE CAUQUENES
VENEGAS ZAVALA ARACELLI YESENIA	EDUCADOR	280 PPF QUILICURA
VERA CATALAN ESTEBAN ROSAMEL	ASISTENTE SOCIAL	257 PRM ISLA DE MAIPO
VERA ESPINOZA VERONICA HAYDEE	TUTOR	805 PIE CDN COMUNA VALPARAISO
VERA GODOY LUIS ALBERTO	DIRECTOR	554 PRM PUERTO MONTT
VERA HENRIQUEZ CARLA NICOL	ASISTENTE SOCIAL	1109 PRM CDN TOCOPILLA
VERA SALDIVIA ELIZABETH CAROLINA	PSICOLOGO	1141 PRM CIUDAD DEL NIÑO COMUNA ANCUD
VERA TENORIO MARTA GLORIA	ASISTENTE SOCIAL	553 PRM CASTRO
VERGARA BELTRAN DEISSY CRISTINA	ASISTENTE SOCIAL	1141 PRM CIUDAD DEL NIÑO COMUNA ANCUD
VERGARA CARRASCO ALEJANDRO ALBERTO	ASISTENTE SOCIAL	260 PRM ALHUE
VERGARA CORROTEA DANIELA BELEN	ASISTENTE SOCIAL	930 PEE LA SERENA
VERGARA NAVARRO JOHANA PAOLA	ASISTENTE CONTABLE	1139 PPF CIUDAD DEL NIÑO VIÑA DEL MAR NORTE
VIALARD DOMINICHETTI ROMILDA JULIETA PAMELA	PSICOLOGO	585 PRM ANCUD
VICUÑA RODRIGUEZ JAZMINI BONIZU	TRABAJADOR SOCIAL	575 PIE PUERTO MONTT
VIDAL CADIN JAVIERA ALEXANDRA	APOYO TECNICO ADMINISTRATIVO	906 PRM QUELLON
VIDELA ERAZO CECILIA DE LOURDES	PSICOLOGO	256 PRM PUENTE ALTO
VIERA ALVAREZ MARCELA CAROLINA	DIRECTOR	1130 AFT CIUDAD DEL NIÑO CURICO
VILCHE TORRES MONICA ALEJANDRA	ASISTENTE CONTABLE	919 PRM ANGOL
VILLAGRA TRONCOSO KATTY KIMBERLY	ACOMPANANTE TERAPEUTICO	1157 AFT CIUDAD DEL NIÑO CORONEL NORTE
VILLAGRAN GARRIDO PABLO NICOLAS	ACOMPANANTE TERAPEUTICO	1161 AFT CIUDAD DEL NIÑO LOS ANGELES PONIENTE
VILLALOBOS CESPEDAS ADIS OLAYA	GESTOR TERRITORIAL	1154 PF CIUDAD DEL NIÑO FUERTE LAMBERT
VILLANUEVA GUARDIOLA CONSTANZA DENISS	ABOGADO	1109 PRM CDN TOCOPILLA
VILLANUEVA PEREZ SEBASTIAN FERNANDO	ACOMPANANTE TERAPEUTICO	1134 AFT CIUDAD DEL NIÑO RIO BUENO
VILLANUEVA PINUER MARIA PAZ	ASISTENTE SOCIAL	914 PRM PAILLACO
VILLARROEL GALINDO VIVIANA DE LOURDES	ASISTENTE SOCIAL	597 PIE CASTRO
VILLEGAS LARA DIEGO GUILLERMO	PSICOLOGO	622 PPF LOTA BAJO
VILLEGAS VALLEJOS BARBARA ZAHULYN	COORDINADOR TECNICO	921 PRM VILLA ALEMANA SUR
VIVALDI CALBACHO FLAVIA TERESA	PSICOLOGO	915 PRM CHIGUAYANTE

VODNIZZA GONZALEZ PILAR SOFIA	PSICOLOGO	1083 PPF CDN VILLA ALEMANA SUR
WEASON NUÑEZ MACARENA ALEJANDRA	INVESTIGADOR DEL DEPARTAMENTO DE ESTUDIOS	803 ADM CENTRALIZADA
WEBER HERNANDEZ LILIAN ESTER	ASISTENTE SOCIAL	585 PRM ANCUD
WIJNANDS VIVEROS FRANCISCA PAULINA	DIRECTOR	261 PRM PADRE HURTADO
YAÑEZ BELMAR PAULA MACARENA	DIRECTOR	1121 AFT CIUDAD DEL NIÑO COMUNA OSORNO
YAÑEZ GUTIERREZ MAICKEL ANDRE	ASISTENTE SOCIAL	258 PRM PROVINCIA CORDILLERA
YAÑEZ HUELQUIRUCA GLADYS PATRICIA	AUXILIAR ESTAFETA	1057 PRM CDN PUERTO VARAS
YAÑEZ MEZA CHRISTOPHER PATRICIO ANSELMO	PSICOLOGO	559 PRM CAUQUENES
YAÑEZ MEZA ROSA KATALINA DEL CARMEN	GESTOR DE LISTA DE ESPERA	559 PRM CAUQUENES
YAÑEZ PEREZ MARIA NATALIE	ASISTENTE SOCIAL	1062 PEE CIUDAD DEL NIÑO CONCEPCION
YAÑEZ PINO RODRIGO ESTEBAN	ASISTENTE SOCIAL	256 PRM PUENTE ALTO
YAÑEZ REBOLLEDO DANIELA BEATRIZ	ASISTENTE SOCIAL	806 PIE CAUQUENES
YEVENES ECHEVERRIA ROSA IRENE	ASISTENTE CONTABLE	807 PIE ANGOL
ZAMBRANO BAEZA PAULA ALEJANDRA	ASISTENTE SOCIAL	915 PRM CHIGUAYANTE
ZAPATA MORALES VIVIANA IVONNE	ASISTENTE SOCIAL	218 PRM PUDAHUEL MAIPU
ZEPEDA TAPIA CAMILA IGNACIA	PSICOLOGO	251 PRM QUILICURA
ZULETA FIGUEROA CARLOS ALEJANDRO	ACOMPANANTE TERAPEUTICO	1132 AFT CIUDAD DEL NIÑO SAN ANTONIO
ZULETA HERRERA ROSA	ASISTENTE CONTABLE	1125 AFT CIUDAD DEL NIÑO TIERRAS BLANCAS
ZULOAGA ANDRADE MARGARITA VERONICA	AUXILIAR ESTAFETA	930 PEE LA SERENA
ZUÑIGA CARVAJAL SOFIA VALERIA	ACOMPANANTE TERAPEUTICO	1153 AFT CIUDAD DEL NIÑO FUERTE LAMBERT
ZUÑIGA DURAN SERGIO GONZALO	TUTOR	573 PIE CONCEPCION
ZUÑIGA ESPINOZA JAVIERA VICTORIA PAZ	ASISTENTE SOCIAL	920 PRM VILLA ALEMANA NORTE
ZUÑIGA GALLARDO KARINA ANDREA	PSICOLOGO	1062 PEE CIUDAD DEL NIÑO CONCEPCION
ZUÑIGA VILCHES MARCO ANTONIO GUILLERMO	TUTOR	930 PEE LA SERENA
ZUÑIGA ZUÑIGA KARINA FRANCESCA	ASISTENTE SOCIAL	280 PPF QUILICURA

COLABORADORES CONTRATADOS POR LA FUNDACIÓN LÍNEA RPA-RSJ

Nombre	Cargo	Centro Costo
CORVALAN CASTRO JOHANA PATRICIA	AUXILIAR ESTAFETA	1117 PMM CIUDAD DEL NIÑO CENTRO PONIENTE
ESCOBAR GOMEZ CAROLINA ALEJANDRA	ASISTENTE CONTABLE	1118 PMM CIUDAD DEL NIÑO RENCA PUDAHUEL
GATICA ACEVEDO ROMINA ALEJANDRA	DELEGADO	1117 PMM CIUDAD DEL NIÑO CENTRO PONIENTE
GONZALEZ TORO JUAN DE DIOS	DELEGADO	1118 PMM CIUDAD DEL NIÑO RENCA PUDAHUEL
GUTIERREZ OSORIO JOHANNA FRANCISCA	ASISTENTE CONTABLE	1117 PMM CIUDAD DEL NIÑO CENTRO PONIENTE
HENRIQUEZ ZUÑIGA GABRIEL IGNACIO	DELEGADO	1118 PMM CIUDAD DEL NIÑO RENCA PUDAHUEL
HUENUANCA CURIFIL DEISY CAROLA	DELEGADO	1117 PMM CIUDAD DEL NIÑO CENTRO PONIENTE
MIRANDA ORELLANA PAMELA IVONNE	DELEGADO	1118 PMM CIUDAD DEL NIÑO RENCA PUDAHUEL
MONTES VASQUEZ CONSTANZA VALESKA	DIRECTOR	1118 PMM CIUDAD DEL NIÑO RENCA PUDAHUEL
MORENO CASTILLO MARIA SOLEDAD	DELEGADO	1118 PMM CIUDAD DEL NIÑO RENCA PUDAHUEL
MUÑOZ RIOS VICTOR MANUEL	JEFE TECNICO	1117 PMM CIUDAD DEL NIÑO CENTRO PONIENTE
PALOMINOS NALLI FERNANDA KARINA	DELEGADO	1118 PMM CIUDAD DEL NIÑO RENCA PUDAHUEL
PINILLA ALUCEMA ALEX TEODORO	DIRECTOR SUBROGANTE	1118 PMM CIUDAD DEL NIÑO RENCA PUDAHUEL
RODRIGUEZ RODRIGUEZ GERARDO ANDRES	DELEGADO	1118 PMM CIUDAD DEL NIÑO RENCA PUDAHUEL
SAGREDO ACEVAL IGNACIO ANTONIO	JEFE TECNICO/DELEGADO	1118 PMM CIUDAD DEL NIÑO RENCA PUDAHUEL

SANTIBAÑEZ SAAVEDRA ACSA	JEFE TECNICO	1118 PMM CIUDAD DEL NIÑO RENCA PUDAHUEL
TELLERIA ZAMEZA IRATI	DIRECTOR	1117 PMM CIUDAD DEL NIÑO CENTRO PONIENTE
ZAMUDIO LAPRIDA DANIELA ELIZABETH	DELEGADO	1117 PMM CIUDAD DEL NIÑO CENTRO PONIENTE
OVALLE DUBREUIL MARIA JOSE	GESTOR DE CASOS	1165 SBC CIUDAD DEL NIÑO LOS RIOS
ULLOA MOLINA BEATRIZ	AUXILIAR ESTAFETA	1165 SBC CIUDAD DEL NIÑO LOS RIOS
ARRIAGADA ARRIAGADA FRANCISCA TAMARA	GESTOR DE REDES	1167 MCA CIUDAD DEL NIÑO LOS RIOS
BRANCHEUR GARCIA MARIA ALEJANDRA	AUXILIAR ESTAFETA Y DE ASEO	1169 MCA CIUDAD DEL NIÑO LOS LAGOS
MARTIN MARTIN FABIOLA SOLEDAD	GESTOR DE CASOS	1167 MCA CIUDAD DEL NIÑO LOS RIOS
MARTINEZ ARRIAGADA ANDREA DEL PILAR	GESTOR DE CASOS	1169 MCA CIUDAD DEL NIÑO LOS LAGOS
MELILLANCA DELGADO CLAUDIA IRMA	APOYO PROFESIONAL PARA SISTEMATIZACION DE PRACTICAS	1169 MCA CIUDAD DEL NIÑO LOS LAGOS
ORREGO VALENZUELA ALICIA ALEJANDRA	JEFE TECNICO	1169 MCA CIUDAD DEL NIÑO LOS LAGOS
SANTANA CARCAMO MARCELO ALEJANDRO	GESTOR DE CASOS	1169 MCA CIUDAD DEL NIÑO LOS LAGOS
SOLIS AGUIRRE JOHANA ANGELICA	DIRECTOR	1169 MCA CIUDAD DEL NIÑO LOS LAGOS
VILLALOBOS GOMEZ DIEGO ALCIBIADES	JEFE TECNICO	1167 MCA CIUDAD DEL NIÑO LOS RIOS
APABLAZA SANHUEZA CAMILA CONSTANZA	PROFESIONALES DE PROGRAMAS GENERALES	1163 LAS CIUDAD DEL NIÑO ARAUCANIA
ARELLANO GALLARDO DORIS ETELVINA	DIRECTOR	1163 LAS CIUDAD DEL NIÑO ARAUCANIA
CUEVAS OJEDA JESUS ELISEO	DIRECTOR	1166 LAS CIUDAD DEL NIÑO LOS RIOS
GALLARDO REYES WILSON JOAQUIN	GESTOR DE CASOS	1163 LAS CIUDAD DEL NIÑO ARAUCANIA
GUERRERO VEGA MARIA BELEN	GESTOR DE CASOS	1166 LAS CIUDAD DEL NIÑO LOS RIOS
RINALDI HENRIQUEZ PATRICIA NICTALA	PROFESIONALES DE PROGRAMAS GENERALES	1163 LAS CIUDAD DEL NIÑO ARAUCANIA
SEPULVEDA ORTIZ MARIA TERESA	PROFESIONALES DE PROGRAMAS GENERALES	1166 LAS CIUDAD DEL NIÑO LOS RIOS
SILVA FREI CAROLINA DEL PILAR	JEFE TECNICO	1163 LAS CIUDAD DEL NIÑO ARAUCANIA
VELAZQUEZ RODRIGUEZ BLANCA SOLEDAD	ASISTENTE CONTABLE	1163 LAS CIUDAD DEL NIÑO ARAUCANIA
VILCHES GUTIERREZ MAURICIO JOSE ALDAIR	GESTOR DE CASOS	1163 LAS CIUDAD DEL NIÑO ARAUCANIA
AGUILERA SARNO FELIPE	PROFESIONALES DE PROGRAMAS ESPECÍFICOS	1168 LAE CIUDAD DEL NIÑO LOS RIOS
ALTAMIRANO ASECIO MARIANA ALEJANDRA	PROFESIONALES DE PROGRAMAS GENERALES	1171 LAE CIUDAD DEL NIÑO LOS LAGOS
ARCE BUSTOS CAROLINA PAZ	PROFESIONALES DE PROGRAMAS ESPECÍFICOS	1171 LAE CIUDAD DEL NIÑO LOS LAGOS
BARRIA SALINAS SEBASTIAN ALONSO	PROFESIONALES DE PROGRAMAS ESPECÍFICOS	1171 LAE CIUDAD DEL NIÑO LOS LAGOS
CADIZ CESPED CLAUDIA PATRICIA	DIRECTOR	1168 LAE CIUDAD DEL NIÑO LOS RIOS
CHEUQUEMAN CHIGUAY PAMELA BERNARDITA	ASISTENTE CONTABLE	1171 LAE CIUDAD DEL NIÑO LOS LAGOS
DERAMOND VALENZUELA CRISTIAN ANDRES	GESTOR DE CASOS	1168 LAE CIUDAD DEL NIÑO LOS RIOS
DIAZ GONZALEZ LUCAS NICOLAS	APOYO PROFESIONAL PARA SISTEMATIZACION DE PRACTICAS	1168 LAE CIUDAD DEL NIÑO LOS RIOS
ESPINOZA BURGOS PATRICIA ALEJANDRA	ASISTENTE CONTABLE	1168 LAE CIUDAD DEL NIÑO LOS RIOS
MARDONES PRADINES PABLO DESIDERIO	APOYO PROFESIONAL PARA SISTEMATIZACION DE PRACTICAS	1171 LAE CIUDAD DEL NIÑO LOS LAGOS
MARTINEZ CHEUQUIAN HARDY JOSE	GESTOR DE CASOS	1171 LAE CIUDAD DEL NIÑO LOS LAGOS
MILIVOJEVIC VARGAS MARIANA ALEJANDRA	GESTOR DE CASOS	1171 LAE CIUDAD DEL NIÑO LOS LAGOS
MORENO FALCON MARIA OLGA NINETTE	GESTOR DE CASOS	1171 LAE CIUDAD DEL NIÑO LOS LAGOS
NAVARRETE FERNANDEZ YESSICA DIANETH	JEFE TECNICO	1171 LAE CIUDAD DEL NIÑO LOS LAGOS
PATIÑO VASQUEZ ADRIANA ELIZABETH	JEFE TECNICO	1168 LAE CIUDAD DEL NIÑO LOS RIOS
REYES VERA MARIA ISABEL	PROFESIONALES DE PROGRAMAS GENERALES	1171 LAE CIUDAD DEL NIÑO LOS LAGOS
RUIZ RETAMAL CLAUDIA LORETA	DIRECTOR	1171 LAE CIUDAD DEL NIÑO LOS LAGOS

THOMES HORMAZABAL MARIA ELENA	GESTOR DE REDES	1168 LAE CIUDAD DEL NIÑO LOS RIOS
ARIAS GALLEGUILLOS GUILLERMO ANDRES	GESTOR DE CASOS	1164 SA CIUDAD DEL NIÑO LOS RIOS
SALINAS ESPINOZA ROCIO DEL PILAR	PROFESIONALES DE PROGRAMAS ESPECÍFICOS	1164 SA CIUDAD DEL NIÑO LOS RIOS

COLABORADORES CONTRATADOS POR LA FUNDACIÓN A HONORARIOS

Nombre	Cargo	Centro Costo
MUÑOZ SILVA FERNANDA PAZ	ABOGADO	PRM ALHUE
NILO TORO JONNY SEBASTIAN	TECNICO EN COMPUTACION	PRM CERRILLOS
MUÑOZ PEREZ EVELYN ELIZABETH	ABOGADO	PROGRAMA PRM ISLA DE MAIPO
SALINAS ENRIQUEZ SEBASTIAN ELIAS	APOYO TECNICO ADMINISTRATIVO	PROGRAMA PRM ISLA DE MAIPO
NILO TORO JONNY SEBASTIAN	TECNICO EN COMPUTACION	PROGRAMA PRM PEÑAFLORES
VILLALOBOS MONTECINOS SERGIO ALEJANDRO	JARDINERO	PROGRAMA PRM PEÑAFLORES
OLIVARES RODRIGUEZ DANIELA ALEJANDRA	ABOGADO	PROGRAMA PRM PADRE HURTADO
CARES MARTINEZ MONICA	ASISTENTE SOCIAL	PROGRAMA PRM PADRE HURTADO
GODOY ABARCA OSCAR ANDRES	TECNICO EN COMPUTACION	PRM PUDAHUEL LO PRADO
SILVA LEYTON ELENA DE LAS MERCEDES	ABOGADA	PRM PUENTE ALTO
TORO AREVALO CLAUDIA ALEJANDRA	ABOGADO	PRM TALAGANTE
VILLALOBOS MONTECINOS SERGIO ALEJANDRO	JARDINERO	PRM TALAGANTE
ROJAS SANDOVAL JUAN FRANCISCO	ABOGADO	PRM COMUNA MAIPU
SEPULVEDA BELMAR CECILIA DEL CARMEN	ASISTENTE CONTABLE	PRM COMUNA MAIPU
ROJAS DIAZ ENITH ELSA	SECRETARIA CONTABLE	PEE PUDAHUEL
YAÑEZ PIZARRO NICOLAS GERMAN	ABOGADO	PRM CORDILLERA
BALCAZAR VASQUEZ GASPAR DARIO	ABOGADO	PRM PROVIDENCIA
BALCAZAR VASQUEZ GASPAR DARIO	ABOGADO	PRM METROPOLITANO
HOJMAN ANCELOVICI VIVIANA ALEJANDRA	ASESORA EXTERNA	ADMINISTRACION CENTRAL
VELASCO SANTANA GLORIA MARICIEL	PSICOLOGA LABORAL	ADMINISTRACION CENTRALIZADA
RIVERA GARCIA EMMANUEL GARCIA	MONITOR LENGUA DE SEÑAS	PRM ANTOFAGASTA
GONZALEZ CORTES JAVIERA CECILIA	ABOGADA	PRM ILLAPEL
SALAS ARDILES GABRIELA MYLHEN	GESTORA DE CASOS	SA-SBC COQUIMBO
PINTO GOMEZ CONSTANZA CATALINA	ENFERMERA	SA COQUIMBO
VEGA GOMEZ RAYNER ALEJANDRO	GESTOR DE CASOS	MEDIDAS CAUTELARES COQUIMBO
CORTES PEREZ NANCY ALEJANDRA	ABOGADA	PEE LA SERENA
GALVEZ TORRES MARCELO RAFAEL	ABOGADO	PRM LA PORTADA
PLAZA PIVET ALEX	ABOGADO	PRM LA SERENA
ROJAS ATABALES NICETH JENIFFER	ABOGADA	PRM LOS VILOS
CESPEDES MALGUE NADIA ISABEL	ASISTENTE SOCIAL	PRM SAN ANTONIO
BRAVO ACUÑA NATALIA CECILIA	ASISTENTE SOCIAL	PRM SAN ANTONIO
DELGADO GONZALEZ OSCAR ANTONIO	PSICOLOGO	PRM SAN ANTONIO
JARA CARMONA RUBEN GERSON	MONITOR DE LENGUA DE SEÑAS	PRM VILLA ALEMANA SUR
TAPIA VALLE BASTIAN DAVID	ABOGADO	PRM VILLA ALEMANA SUR
AZOCAR CANDIA HECTOR SEBASTIAN	GESTOR DE REDES-AOYO TECNICO ADMINISTRATIVO	PRM VILLA ALEMANA SUR
LEON ROMO NICOLLE ESTRELLA	PSICOLOGO	PRM VILLA ALEMANA SUR
MELO SANCHEZ NATALIA CRISTAL	ASISTENTE SOCIAL	PRM VILLA ALEMANA NORTE

EGUEZ ARAYA ROMY ROSSIO	GESTOR DE LISTA DE ESPERA	PPF VILLA ALEMANA SUR
CABRERA MARAMBIO ANDREA BEATRIZ	MONITOR DE LENGUA DE SEÑAS	PPF VILLA ALEMANA SUR
INOSTROZA LUTTECKE PAULO CESAR	ASESOR TECNICO	PPF VILLA ALEMANA SUR
BRAVO ACUÑA NATALIA CECILIA	ASESOR TECNICO	RESIDENCIA FAMILIAR CAUQUENES
MEZA PEREZ ERICK MAURICIO	KINESIOLOGO	RESIDENCIA FAMILIAR CAUQUENES
SILVA MERINO CONSTANZA MACARENA	FONOAUDILOGA	RESIDENCIA FAMILIAR CAUQUENES
ARELLANO CARRASCO TULLIO ARMANDO	MONITOR DIFERENCIAL	RESIDENCIA FAMILIAR CAUQUENES
RODRIGUEZ DE LA TORRE LUCIA	PSICOLOGA	RESIDENCIA FAMILIAR CAUQUENES
ESPINOZA ABARZA CAROLINA INES	ABOGADO	PRM CAUQUENES
MARAMBIO ANGULO DANIELA	ENCARGADO DE LISTA DE ESPERA	PPF CURICO
BRAVO ACUÑA NATALIA CECILIA	ASISTENTE SOCIAL	PPF CURICO
SELANIO BURGOS CAMILO SEBASTIAN	MONITOR APOYO PEDAGOGICO	PIE CHILLAN
JARA MENDEZ OSCAR ISAAC	MONITOR TALLER HUERTO	PIE CHILLAN
LAGOS SANTANA BENJAMIN VICENTE	MONITOR DE BARBERIA	PIE CHILLAN
QUINTANA OTAROLA VERONICA DEL CARMEN	ABOGADO	PRM BULNES
JARA MENDEZ OSCAR ISAAC	APOYO ADMINISTRATIVO	PRM PORTEZUELO
REYES TORRES GEORGE GUILLERMO	ABOGADO	PRM CHIGUAYANTE
SALAZAR ZAPATA CAROLINA ELIZABETH	PSIQUIATRA	PRM CHIGUAYANTE
CORDOVA TORRES ANDRES MAXIMILIANO	ASESOR	PEE CONCEPCION
ALVAREZ AGUILAR ELIZABETH CATALINA	PSIQUIATRA	PEE CONCEPCION
DIAZ GAVILAN KEAZY NICOL	EDUCADORA DIFERENCIAL	PEE CONCEPCION
ASTETE PARRA MARCELA JEANNETTE	MONITOR DE LENGUA DE SEÑAS	PEE CONCEPCION
SILVA DIAZ SAMUEL HUMBERTO	ABOGADO	PRM PAILLACO
MUÑOZ GONZALEZ ALEXIS ANDRES	PSICOLOGO	PRM PAILLACO
ALVAREZ MARTINEZ VALESKA NICOLE	ABOGADO	PRM PANGUIPULLI
BRAVO ACUÑA NATALIA CECILIA	APOYO TECNICO	PRM ANGOL
GUZMAN VALENZUELA MARIA EUGENIA	PSICOLOGA	PMM ANGOL
CARDENAS SCHWARZENBERG PATRICIO	DELEGADO	PMM ANGOL
ROA BARRERA RODRIGO ALFREDO	TECNICO DEPORTIVO	PMM OSORNO (PROYECTO EXTERNO)
BARRIA POFFALT GABRIELA CONSTANZA	NUTRICIONISTA	PMM OSORNO (PROYECTO EXTERNO)
MARDONES PINEDA PABLO ABRAHAM	APOYO ADMINISTRATIVO	PMM OSORNO
PACHECO HUAITIAO MARGARITA STEPHANIE	ASISTENTE CONTABLE	PMM OSORNO
BAEZ QUINAN CLAUDIO EXEQUIEL	APOYO ADMINISTRATIVO	PMM OSORNO
CONCHA MUÑOZ MARIA GLORIA	APOYO ADMINISTRATIVO	PSA CAUTIN
CONCHA MUÑOZ MARIA GLORIA	APOYO ADMINISTRATIVO	PLA TEMUCO
HENRIQUEZ CHANDIA ANA ELIZABETH	AUXILIAR ESTAFETA	PIL VALDIVIA
VERGARA MALDONADO CAROLINA ALEJANDRA	APOYO ADMINISTRATIVO	PIL VALDIVIA
GALLARDO HENRIQUEZ PAMELA BEATRIZ	DELEGADO	PMM VALDIVIA
ULLOA MOLINA BEATRIZ	AUXILIAR ESTAFETA	PMM VALDIVIA
CASTILLO VENEGAS ANDRES ESTEBAN	APOYO ADMINISTRATIVO	PMM VALDIVIA
ORDOÑEZ ZUÑIGA TAMARA HAYDEE	APOYO ADMINISTRATIVO	PMM VALDIVIA
NAVARRO CAÑAS ANA MARIA TERESA	APOYO ADMINISTRATIVO	PMM VALDIVIA
CORDOBA SANDOVAL CAROL IBERICA	AUXILIAR ESTAFETA	AFT LOS LAGOS
GOMEZ AMPUERO TOMAS	ABOGADO	PRM CASTRO
CACERES DELGADO CATALINA PAZ	MONITOR DE LENGUA DE SEÑAS	PRM CASTRO
ARAYA BETANCUR JENIFER SOFIA	ASISTENTE SOCIAL	PIE CASTRO

MONZON GALLARDO SEBASTIAN ALEXIS	ABOGADO	PRM CHILOE
GOMEZ AMPUERO TOMAS	ABOGADO	PRM PROVINCIA DE CHILOE
CALVETTI BRAVO VALENTINA ANDREA	MONITOR DE LENGUA DE SEÑAS	PRM PROVINCIA DE CHILOE
NAVARRO SEGOVIA GUSTAVO ADOLFO	ABOGADO	PRM LLANQUIHUE
SCHADOW VITANYI MARIA JOSE	APOYO ADMINISTRATIVO	PMM LLANQUIHUE PALENA
BARRIA CUEVAS SOFIA PAZ	APOYO ADMINISTRATIVO	PMM LLANQUIHUE PALENA
MANZANARES DIAZ ROBINSON ORIEL	ABOGADO	PRM ANCUD
BARRA MANCILLA SEBASTIA PATRICIO	ABOGADO	PRM COMUNA DE ANCUD
LUCERO ZURITA JESSIE MACARENA	ABOGADO	PRM QUELLON
GUTIERREZ URIBE MARIA JOSE	ABOGADO	PRM PUERTO VARAS
SALAS ARDILES GABRIELA MYLHEN	GESTORA DE CASOS	SA-SBC COQUIMBO
PINTO GOMEZ CONSTANZA CATALINA	ENFERMERA	SA COQUIMBO
VEGA GOMEZ RAYNER ALEJANDRO	GESTOR DE CASOS	MEDIDAS CAUTELARES COQUIMBO
BALCAZAR VASQUEZ GASPAR DARIO	ABOGADO	PRM PROVIDENCIA
HUERTA GARCIA CAROLINA ANDREA	SUPERVISORA ADMINISTRATIVA Y CONTABLE	ADMINSITRACION CENTRALIZADA
BENAVIDES HUENCHULAO CAROLINA ANDREA	INTERPRETE LENGUA DE SEÑAS	PEE CONCEPCION

Programa de capacitación 2024

DIRECCIÓN DE OPERACIONES SOCIALES							
Nº	NOMBRE DEL CURSO	NOMBRE OTEC	1º SEM.	2º SEM.	Nº PART.	Nº HRAS.	PROGRAMAS / DEPTOS.
1	Curso: Salud Mental y riesgo suicida	Universidad de Las Américas	x		20	16	PROTECCIÓN/RPA
2	Curso: Salud Mental y riesgo suicida	Universidad de Las Américas	x		20	16	PROTECCIÓN/RPA
3	Curso: Salud Mental y riesgo suicida	Universidad de Las Américas		x	20	16	PROTECCIÓN/RPA
4	Curso: Salud Mental y riesgo suicida	Universidad de Las Américas		x	20	16	PROTECCIÓN/RPA
5	Curso: Diversidad sexual y genero	Universidad de Las Américas	x		20	16	PROTECCIÓN/RPA
6	Curso: Diversidad sexual y genero	Universidad de Las Américas		x	20	16	PROTECCIÓN/RPA
7	Curso: Violencia intrafamiliar	Universidad de Las Américas	x		20	16	PROTECCIÓN/RPA
8	Curso: Violencia intrafamiliar	Universidad de Las Américas		x	20	16	PROTECCIÓN/RPA
9	Curso: Técnicas de intervención psicosocial en niños, niñas, jóvenes y familias con dependencias de drogas	Universidad de Las Américas	x		20	16	PROTECCIÓN/RPA
10	Curso: Intervenciones basadas en las rutinas de los NNA y sus familias, en contextos de vulneración de derechos	Universidad de Las Américas	x		20	16	AFT-PF
11	Curso: Intervenciones basadas en las rutinas de los NNA y sus familias, en contextos de vulneración de derechos	Universidad de Las Américas		x	20	16	AFT-PF

12	Curso: Intervenciones basadas en las rutinas de los NNA y sus familias, en contextos de vulneración de derechos	Universidad de Las Américas		x	20	16	AFT-PF
13	Curso: Herramientas para la Intervención en contextos de Visita Domiciliaria	Universidad de Las Américas	x		20	16	PROTECCIÓN
14	Curso: Herramientas para la Intervención en contextos de Visita Domiciliaria	Universidad de Las Américas	x		20	16	PROTECCIÓN
15	Curso: Herramientas para la Intervención en contextos de Visita Domiciliaria	Universidad de Las Américas		x	20	16	PROTECCIÓN
16	Curso: Herramientas para la Intervención en contextos de Visita Domiciliaria	Universidad de Las Américas		x	20	16	PROTECCIÓN
17	Curso: Intervención Grupal en contextos de vulneración de derechos	Universidad de Las Américas		x	20	16	PROTECCIÓN
18	Curso: Intervención Grupal en contextos de vulneración de derechos	Universidad de Las Américas		x	20	16	PROTECCIÓN
19	Curso: Alianza Terapéutica	Francisco Romero	x		20	8	PROTECCIÓN
20	Curso: Alianza Terapéutica	Francisco Romero		x	20	8	PROTECCIÓN
21	Curso: Enfoque de derechos y participación	Francisco Romero	x		20	8	PROTECCIÓN
22	Curso: Enfoque de derechos y participación	Francisco Romero	x		20	8	PROTECCIÓN
23	Curso: Enfoque de derechos y participación	Francisco Romero		x	20	8	PROTECCIÓN
24	Curso: Mentalización y función reflexiva de los cuidadores	Francisco Romero	x		20	8	AFT-PF
25	Curso: Mentalización y función reflexiva de los cuidadores	Francisco Romero	x		20	8	AFT-PF
26	Curso: Mentalización y función reflexiva de los cuidadores	Francisco Romero		x	20	8	AFT-PF
27	Curso: Mentalización y función reflexiva de los cuidadores	Francisco Romero		x	20	8	AFT-PF
28	Curso: Trauma complejo	Palermo	x		20	8	PROTECCIÓN
29	Curso: Trauma complejo	Palermo	x		20	8	PROTECCIÓN
30	Curso: Trauma complejo	Palermo	x		20	8	PROTECCIÓN
31	Curso: Trauma complejo	Palermo		x	20	8	PROTECCIÓN
32	Curso: Terapia y juego	Palermo	x		20	8	PROTECCIÓN
33	Curso: Terapia y juego	Palermo	x		20	8	PROTECCIÓN
34	Curso: NCFAS	Palermo	x		20	8	PROTECCIÓN
35	Curso: Abordaje con niños/as con diagnóstico TEA en contextos de vulneración de derechos	Palermo	x		20	8	PROTECCIÓN
36	Curso: Abordaje con niños/as con diagnóstico TEA en contextos de vulneración de derechos	Palermo	x		20	8	PROTECCIÓN

37	Curso: Prevención y herramientas de detección de riesgo suicida en adolescentes	Palermo	x		20	8	PROTECCIÓN
38	Curso: Prevención y herramientas de detección de riesgo suicida en adolescentes	Palermo		x	20	8	PROTECCIÓN
39	Curso: Intervención en Abuso Sexual (introductorio)	Oscar Delgado y Monica Cares	x		30	10.5	PROTECCIÓN
40	Curso: Intervención en Abuso Sexual (introductorio)	Oscar Delgado y Monica Cares		x	30	10.5	PROTECCIÓN
41	Curso: Intervención en niños trans NIVEL 1	Monica flores y Francis Flores	x		60	4	PROTECCIÓN
42	Curso: Intervención en niños trans NIVEL 2	Monica flores y Francis Flores		x	60	6	PROTECCIÓN
43	Curso: Técnicas de intervención Sistémico Familiar	Rodrigo Venegas	x		30	6	PROTECCIÓN
44	Curso: Técnicas de intervención Sistémico Familiar	Rodrigo Venegas		x	30	6	PROTECCIÓN
45	Curso: Transgresión de Normas con Adolescentes	Rodrigo Venegas	x		30	4	PROTECCIÓN
46	Curso: Transgresión de Normas con Adolescentes	Rodrigo Venegas		x	30	4	PROTECCIÓN
47	Curso: Trabajo con familia en programas RPA	Magaly Fuentes	x				RPA
48	Curso: Modelo de Desistimiento	Rodrigo Venegas	x			10.5	RPA
49	Curso: Prácticas Abusivas Sexuales	Rodrigo Venegas	x		30	7	RPA
50	Curso: Formulación de objetivos en los planes de intervención	Rodrigo Venegas	x		30	10.5	RPA
51	Curso: Derechos Humanos	Ministerio de Justicia					RPA
52	Curso: Conductas desadaptativas y desarrollo del comportamiento transgresor	DOS	x				RPA
53	Curso: Justicia Restaurativa	Universidad Católica	x		20	16	RPA
54	Curso: Ocupación Humana	Universidad Austral	x		20	16	RPA
TOTAL					1160	517	

DIRECCIÓN DE ADMINISTRACIÓN Y FINANZAS							
Nº	NOMBRE DEL CURSO	NOMBRE OTEC	INICIO 1º SEM.	INICIO 2º SEM.	Nº PART.	Nº HRAS.	PROGRAMAS / DEPTOS.
1	Uso Plataforma Rex	Dir. Personas		x	116	2	Toda la Fundación
2	Gestión de Presupuesto G-1	Ivonne Gonzale (Surintegra)	x		20	8	PPF,PIEPEE,PIL,PMM,PRM,RESID
3	Gestión de Presupuesto G- 2	Ivonne Gonzale (Surintegra)	x		20	8	PPF, PIE,PEE, PIL, PMM. PRM. RESID
4	Gestión de Presupuesto G- 3	Ivonne Gonzale (Surintegra)	x		20	8	PPF, PIE, PEE, PIL,PMM,PRM, RESID
5	Interpretación de la norma (ISO)	Ivonne Gonzale (Surintegra)	x		20	16	ADMIN. CENTRALIZADA, PPF, PIE,PEE, PIL, PMM, PRM, RESID

6	Interpretación de la norma (ISO)	Ivonne Gonzale (Surintegra)	x		20	16	ADMIN. CENTRALIZADA, PPF, PIE, PEE, PIL, PMM, PRM, RESID
7	Interpretación de la norma (ISO)	Ivonne Gonzale (Surintegra)	x		20	16	ADMIN. CENTRALIZADA, PPF, PIE, PEE, PIL, PMM, PRM, RESID
8	Auditor Interno (ISO)	Ivonne Gonzale (Surintegra)	x		20	16	ADMIN. CENTRALIZADA, PPF, PIE, PEE, PIL, PMM, PRM, RESID
9	Auditor Interno (ISO)	Ivonne Gonzale (Surintegra)	x		20	16	ADMIN. CENTRALIZADA, PPF, PIE, PEE, PIL, PMM, PRM, RESID
10	Auditor Interno (ISO)	Ivonne Gonzale (Surintegra)	x		20	16	ADMIN. CENTRALIZADA, PPF, PIE, PEE, PIL, PMM, PRM, RESID
11	Taller sobre los principales temas y disposiciones contenidos en las resoluciones exentas emitidas por el SMN y SENAME	DAF	x		116	2	DAF, PPF, PIE, PEE, PIL, PMM, PRM, RESID
12	Taller sobre conocimientos, uso y navegación de la página del Banco BCI	DAF	x		116	1	PPF, PIE, PEE, PIL, PMM, PRM, RESID
13	Plataforma Isotools	DIR TI					DAF, PPF, PIE, PEE, PIL, PMM, PRM, RESID
14	Digitalización a nube	DIR TI					ADMIN. CENTRALIZADA, PPF, PIE, PEE, PIL, PMM, PRM, RESID
TOTAL					528	125	

DIRECCIÓN DE PERSONAS, TI, LEGAL Y ESTUDIOS							
Nº	NOMBRE DEL CURSO	NOMBRE OTEC	INICIO 1º SEM.	INICIO 2º SEM.	Nº PART.	Nº HRAS.	PROGRAMAS / DEPTOS.
1	Excel	Inacap		x	20	16	ADMIN. CENTRALIZADA
2	Actualización Legal Laboral	Por definir	x		2	8	DIR. PERSONAS
3	Gestor Inclusivo Laboral	Por definir	x		2	16	DIR. PERSONAS
4	Primeros Auxilios	ACHS		x			DIR. PERSONAS
5	Uso de Extintores	ACHS		x			TODA LA FUNDACIÓN
6	Gestión Inmobiliaria y manejo de contrato de arriendo	Por definir		x	1		DIR. LEGAL
7	Power BI: Avanzado	Teleduc	x		1		DIR. ESTUDIOS
8	Power BI: Intermedio	Teleduc	x		2	75	DIR. ESTUDIOS
9	Power BI: Básico	Teleduc	x		2		DIR. ESTUDIOS
10	Análisis de Datos en R	UAI	x		3		DIR. ESTUDIOS
TOTAL					33	115	