

## Información de la Fundación Ciudad del Niño

### Identificación de la entidad

a. Nombre de la Organización	Fundación Ciudad del Niño o Consejo de Defensa del Niño
b. RUT de la Organización	70.037.600-1
c. Tipo de Organización	Fundación
d. Personalidad Jurídica	DS N°629 de 14 de febrero de 1938 del Ministerio de Justicia, Inscripción N°9156
e. Domicilio de la sede principal	Paseo Presidente Errazuriz Echaurren 2631, 5to piso, Providencia, Reg. Metropolitana
f. Representantes legales	José Pedro Silva Prado, RUT 6.649.046-7 / Edmundo Alberto Crespo Pisano, RUT 5.865.227-K
g. Sitio web de la organización	<a href="http://www.ciudadelnino.cl">www.ciudadelnino.cl</a>
h. Teléfono	+56 2 2873 7900
i. Correo electrónico	<a href="mailto:contacto@ciudadelnino.cl">contacto@ciudadelnino.cl</a>
j. Presidente del Directorio	José Pedro Silva Prado, RUT 6.649.046-7
k. Ejecutivo Principal	Edmundo Alberto Crespo Pisano, RUT 5.865.227-K, Director Ejecutivo.
l. Misión / Visión	Contribuir significativamente para cambiar la realidad de la niñez y adolescencia en situación de vulnerabilidad
m. Área de trabajo	Servicios sociales; Intermediación laboral; Servicios de infancia; Servicios para personas con discapacidad
n. Público objetivo / Usuarios	Niños, niñas y adolescentes (0-18 años de edad)
ñ. Relación con otro organismo colaborador o si se origina a partir de iniciativa individual o comunitaria	Sin relación con otras OCAs. La Fundación Ciudad del Niño o Consejo de Defensa del Niño se originó a partir de una iniciativa individual del Ministerio de Justicia en el año 1934 y su personalidad jurídica fue establecida por Decreto Supremo N°629, de fecha 14 de febrero del año 1938 del Ministerio de Justicia y constituye una Fundación Privada de Beneficencia, actualmente regulada en el Título XXXIII del Libro Primero del Código Civil y se encuentra registrada con el N° 9156 en el Registro de Personas Jurídicas sin Fines de Lucro del Servicio de Registro Civil e Identificación.

### Información de la estructura de gobierno corporativo

De acuerdo a sus estatutos, el gobierno de la Fundación le corresponde al Consejo Directivo, liderado por su Presidente e integrado por 12 miembros elegidos por el Consejo que desempeñan sus funciones ad honorem por un periodo de tres años, pudiendo ser reelegidos indefinidamente, y cuyas principales funciones son:

- La dirección superior y supervigilancia general de todos los servicios y Programas de la Fundación;
- La creación, modificación y supresión de los servicios y Programas que integren la estructura administrativa y funcional de la Fundación;
- La aprobación, modificación y derogación de los reglamentos internos necesarios para la marcha de la Fundación y de sus servicios y Programas;
- La administración general de los bienes de la Fundación;
- Aprobar y modificar el presupuesto anual de ingresos y gastos; el balance y la memoria de actividades;
- Delegar algunas de estas facultades y funciones en el Presidente de la Fundación; y

- Conocer y resolver todo asunto que los estatutos o los reglamentos internos no le confieran expresamente al Presidente de la Fundación.
- Constituir o concurrir a la constitución y fundación de asociaciones o fundaciones sin fines de lucro o asociarse a las ya existentes

**El Consejo Directivo cuenta con tres comités:**

- **Comité Técnico**, con la función de realizar análisis y proposiciones sobre las condiciones profesionales y técnicas con que los programas abordan la atención de los niños(as) de acuerdo a las líneas programáticas para velar por la calidad de las prestaciones.
- **Comité de Administración Financiera y de Patrimonio**, encargado del conocimiento, estudio y proposiciones en materia de políticas de administración financiera del Fondo Mobiliario de la Fundación, además asesora al Consejo Directivo en la administración de los bienes inmuebles de la Fundación.

<b>MIEMBROS FUNDADORES AÑO 1934</b>	
<b>Nombre</b>	<b>Cargo</b>
Arturo Alessandri Palma	Presidente de la República
Osvaldo Vial	Ministro de Justicia
Julio Bustamante	Intendente de Santiago
Leonardo Guzmán	Director General de Sanidad
Santiago Labarca	Caja de Seguro Obrero
Hugo Lea Plaza	Director General de Protección de Menores
Francisco Huneeus	Director de Asilo de Niños Vagos
Samuel Gajardo	Juez de Menores de Santiago
Aníbal Ariztia	Director Interino Casa Nacional del Niño

<b>CONSEJO DIRECTIVO ACTUAL</b>		
<b>Nombre</b>	<b>RUT</b>	<b>Cargo</b>
José Pedro Silva Prado	6.649.046-7	Presidente
María Cecilia Milevcic Potin	5.548.060-5	Vicepresidente
Francisco Alejandro Jara Lazcano	1.804.280-0	Consejero
Sergio Jiménez Moraga	3.519.299-9	Consejero/Tesorero
Paulina María Raffo O'heninger	5.395.926-1	Consejera/secretaria
Marisol Peña Torres	6.241.706-4	Consejera
Augusto Alejandro Iglesias Palau	7.003.777-7	Consejero
María Elena Soledad Santibáñez Torres	10.335.655-5	Consejera
Jorge Alfonso Burgos Varela	6.489.806-k	Consejero
Francisco José Manuel Claro Huneeus	4.188.779-6	Consejero
Pablo Agustín de los Dolores Vial Claro	6.947.719-4	Consejero
Paula Graciela Daza Narbona	8.847.070-2	Consejera

<b>DIRECTORES DE ÁREA</b>		
<b>Nombre</b>	<b>RUT</b>	<b>Cargo</b>
Edmundo Crespo Pisano	5.865.227-K	Director Ejecutivo
María Teresa Sepúlveda	4.855.723-6	Directora de Operaciones Sociales
Sebastián Montero Allende	16.096.557-6	Director de Personas
María Teresa Sepúlveda	4.855.723-6	Directora de Estudios e Innovación
Mónica Fernández Martínez	11.740.313-0	Directora de Comunicaciones y Marketing
Sergio Marquez	12.921.930-0	Director de Tecnologías de la información
Julio Gutierrez Campos	6.839.555-0	Director de Administración y Finanzas
Constanza Oliva Marchant	16.211.638-K	Directora Legal

### **Estructura Operacional**

Los equipos de trabajo de la Fundación están conformados por profesionales encargados de generar las condiciones en que los niños(as) y adolescentes sean reconocidos como sujetos de derechos, puedan ejercer plenamente sus derechos y responsabilidades y desempeñar un rol activo en su propio desarrollo, en el seno de su familia y de su comunidad.

Con la finalidad de asegurarles una atención personalizada y de calidad, el sistema de gestión y todos los procesos técnicos, administrativos y contables de la Institución están certificados bajo la norma ISO 9001/2015.

La estructura organizacional de la Fundación está conformada por:

- **Dirección Ejecutiva:** Responsable de la gestión directiva de la Fundación de acuerdo a los lineamientos dispuestos por el Consejo Directivo y objetivos definidos en la Planificación Estratégica.
- **Dirección de Operaciones Sociales:** Responsable de la ejecución de las políticas técnicas de la institución y en el desarrollo de la organización, de acuerdo a los requerimientos de atención de los niños(as) y jóvenes del país, dirige la ejecución de los Programas y les proporciona apoyo y supervisión, con el propósito de mejorar continuamente la gestión técnica de la institución y verificar el cumplimiento de la Política Institucional y las orientaciones técnicas de cada línea de Programas.
- **Dirección de Personas:** Responsable de la ejecución de las políticas institucionales de gestión de personas y en el desarrollo de la organización, de acuerdo a los requerimientos de las distintas modalidades de atención de los Programas. Conduce los procesos de gestión de Personas con el propósito de cumplir con la normativa vigente y brindar un permanente apoyo a los Programas.
- **Dirección de Estudios e Innovación:** Responsable de la ejecución de las políticas de gestión del conocimiento de la Fundación y su relación con organismos externos del área infancia y de gestión de políticas públicas en temáticas de infancia.
- **Dirección de Comunicaciones y Marketing:** Responsable de la ejecución de las políticas de imagen y posicionamiento de la Fundación en el ámbito de las organizaciones públicas y privadas que trabajan en los temas de la infancia, en Chile y el extranjero, y en la comunidad en general, y contribuye al fortalecimiento de la identidad, el sentido de pertenencia y la cultura institucional en los integrantes de la Fundación.
- **Dirección de Tecnologías de la Información:** Responsable de la gestión de las tecnologías de la información. Administra la plataforma tecnológica de la Fundación para la atención de los niños, niñas y adolescentes, y apoya y proporciona soporte técnico y el desarrollo de nuevas aplicaciones para la mejora de los procesos de gestión.
- **Dirección de Administración y Finanzas:** Responsable de la planificación, gestión, control y evaluación en la obtención y el uso de los recursos y el financiamiento, de corto, mediano y largo plazos, requeridos por la Fundación y sus Programas para el cumplimiento de su misión.
- **Dirección Legal:** Asesora a la Administración Central y a los Programas de la Fundación en materias de orden jurídico administrativo.

# Organigrama

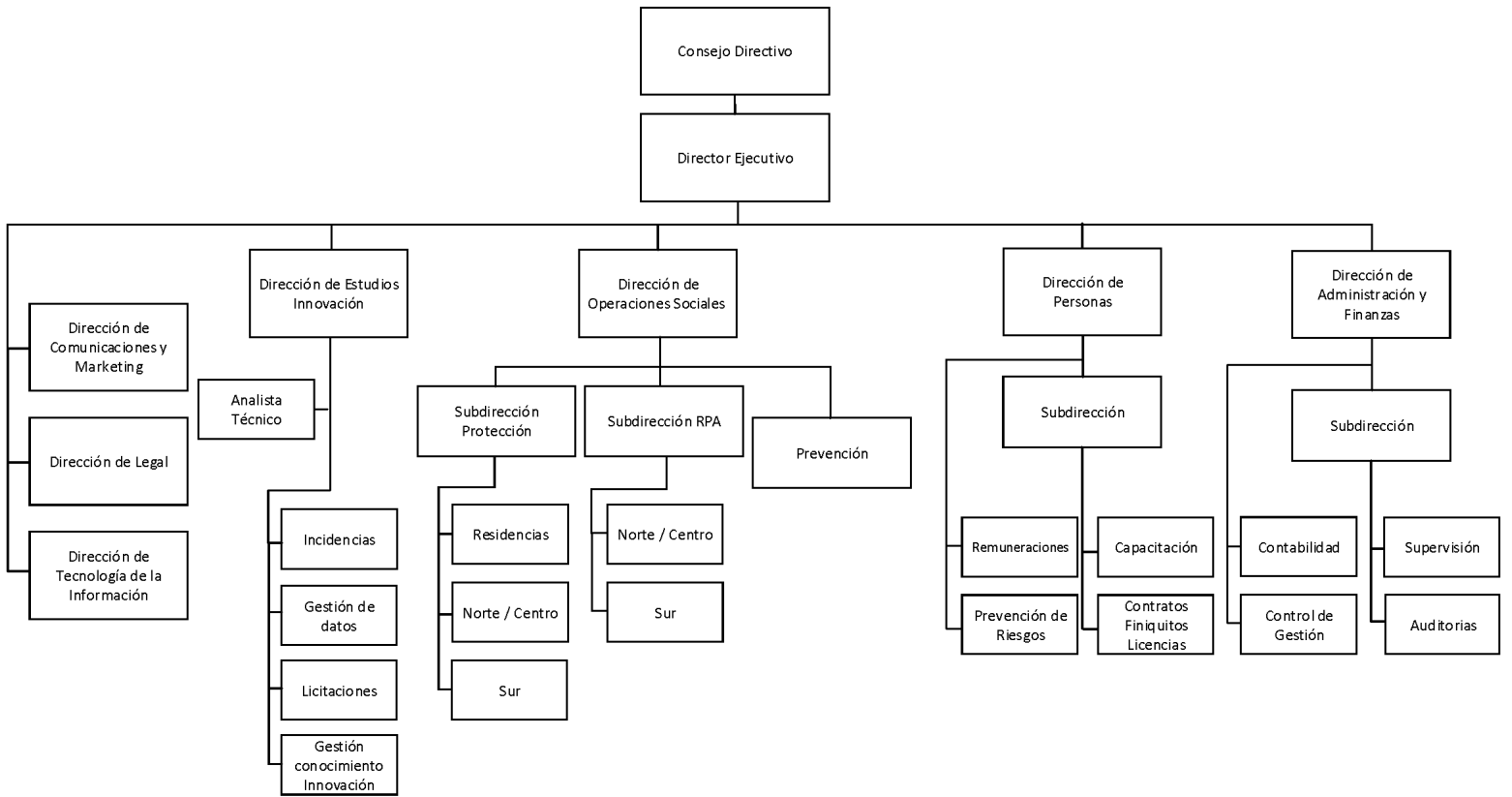

DS N°629, Ministerio de Justicia, concede personalidad jurídica.

REPUBLICA DE CHILE  
MINISTERIO DE JUSTICIA

AE. ✓

Protocolización N°-1740  
18 mayo 1955.

PERSONALIDAD JURIDICA.-

Sec. P. N°

(120)

SANTIAGO, 17 de Febrero de 1938.



Vistos estos antecedentes; de acuerdo con lo dispuesto en el Decreto-Reglamentario N° 2730 de 20 de Octubre de 1925, y con lo informado por el Consejo de Defensa Fiscal,

DECRETO:

1°.- Concédese personalidad jurídica a la fundación denominada "CONSEJO DE DEFENSA DEL NIÑO", con domicilio en Santiago; y

2°.- Apruébanse los estatutos por los cuales ha de regirse dicha corporación, en los términos de que dá testimonio la escritura pública adjunta, otorgada ante el Notario Público de Santiago, don Javier Echeverría Vial, con fecha 10 de Enero de 1938, y modificada por escritura otorgada ante el mismo funcionario, con fecha 10 del mismo mes.-

Tómese razón, comuníquese, publíquese e insértese en el Boletín de las Leyes y Decretos del Gobierno.-



COMPTABILIDAD GENERAL	
CARTA DE RAZON	
Recepción	
Comprobación	
Contabilidad	
Control Entradas	
Control Gastos	
Control Cuentas	
Registro EE. PP.	
RECIBIDO FEB 17 1938 CEN	
Financas	
Comercio Exterior	
Cred. Pública	
Cambio & Mon.	
Mine. Tráfico	
Comercio	
de Razon	
CONTADOR	

*[Handwritten signature]*

Tomado Razon  
FEB 18 1938

*[Handwritten signature]*

## Proyectos que ejecutan, lugares donde se ejecutan y período de duración de sus convenios 2024

Fuente: SIS Servicio Mejor Niñez, Senainfo de SENAME y contratos con el SNRSJ.

NOMBRE PROYECTO	MODELO INTERVENCIÓN	REGIÓN	FECHA INICIO	FECHA TÉRMINO
AFT PF - CIUDAD DEL NIÑO COMUNA DE OSORNO	AFT- ACOMPAÑAMIENTO FAMILIAR TERRITORIAL Y PF- PREVENCIÓN FOCALIZADA	LOS LAGOS	01-01-2024	01-10-2025
AFT PF - CIUDAD DEL NIÑO COQUIMBO	AFT- ACOMPAÑAMIENTO FAMILIAR TERRITORIAL Y PF- PREVENCIÓN FOCALIZADA	COQUIMBO	01-01-2024	01-10-2025
AFT PF - CIUDAD DEL NIÑO CURICÓ	AFT- ACOMPAÑAMIENTO FAMILIAR TERRITORIAL Y PF- PREVENCIÓN FOCALIZADA	MAULE	01-01-2024	01-04-2026
AFT PF - CIUDAD DEL NIÑO LOS LAGOS	AFT- ACOMPAÑAMIENTO FAMILIAR TERRITORIAL Y PF- PREVENCIÓN FOCALIZADA	LOS RÍOS	01-01-2024	01-10-2025
AFT PF - CIUDAD DEL NIÑO OSORNO	AFT- ACOMPAÑAMIENTO FAMILIAR TERRITORIAL Y PF- PREVENCIÓN FOCALIZADA	LOS LAGOS	01-01-2024	01-10-2025
AFT PF - CIUDAD DEL NIÑO RIO BUENO	AFT- ACOMPAÑAMIENTO FAMILIAR TERRITORIAL Y PF- PREVENCIÓN FOCALIZADA	LOS RÍOS	01-01-2024	01-10-2025
AFT PF- CIUDAD DEL NIÑO SAN ANTONIO	AFT- ACOMPAÑAMIENTO FAMILIAR TERRITORIAL Y PF- PREVENCIÓN FOCALIZADA	VALPARAÍSO	01-01-2024	01-01-2027
AFT PF- CIUDAD DEL NIÑO TIERRAS BLANCAS	AFT- ACOMPAÑAMIENTO FAMILIAR TERRITORIAL Y PF- PREVENCIÓN FOCALIZADA	COQUIMBO	01-01-2024	01-10-2025
PEE - CIUDAD DEL NIÑO CONCEPCION	PEE - PROGRAMA EXPLOTACIÓN SEXUAL	BIOBÍO	02-12-2021	01-04-2024
PEE - CIUDAD DEL NIÑO LA SERENA	PEE - PROGRAMA EXPLOTACIÓN SEXUAL	COQUIMBO	01-05-2023	01-05-2024
PIE - CIUDAD DEL NIÑO ANGOL	PIE - PROGRAMA DE INTERVENCION ESPECIALIZADA	LA ARAUCANÍA	01-07-2021	01-04-2024
PIE - CIUDAD DEL NIÑO CAUQUENES	PIE - PROGRAMA DE INTERVENCION ESPECIALIZADA	MAULE	01-08-2021	01-04-2024
PIE - CIUDAD DEL NIÑO CHILLAN	PIE - PROGRAMA DE INTERVENCION ESPECIALIZADA	ÑUBLE	01-08-2021	01-04-2024
PIE - CIUDAD DEL NIÑO COMUNA DE VALPARAISO	PIE - PROGRAMA DE INTERVENCION ESPECIALIZADA	VALPARAÍSO	01-08-2021	01-04-2024
PIE - CIUDAD DEL NIÑO CONCEPCION	PIE - PROGRAMA DE INTERVENCION ESPECIALIZADA	BIOBÍO	01-07-2021	01-04-2024
PIE - CIUDAD DEL NIÑO PUERTO MONTT	PIE - PROGRAMA DE INTERVENCION ESPECIALIZADA	LOS LAGOS	01-07-2021	01-04-2024
PIE - CIUDAD DEL NIÑO SAN PEDRO DE LA PAZ	PIE - PROGRAMA DE INTERVENCION ESPECIALIZADA	BIOBÍO	01-07-2021	01-04-2024
PIE - PROGRAMA PIE CIUDAD DEL NIÑO TALAGANTE	PIE - PROGRAMA DE INTERVENCION ESPECIALIZADA	METROPOLITANA	01-08-2021	01-04-2024
PIE CIUDAD DEL NIÑO CASTRO	PIE - PROGRAMA DE INTERVENCION ESPECIALIZADA	LOS LAGOS	02-12-2021	01-04-2024
PIE CIUDAD DEL NIÑO REGION DE LOS RIOS	PIE - PROGRAMA DE INTERVENCION ESPECIALIZADA	LOS RÍOS	02-12-2021	01-04-2024
PPF - CIUDAD DEL NIÑO CORONEL NORTE	PPF - PROGRAMA DE PREVENCIÓN FOCALIZADA	BIOBÍO	01-07-2021	01-04-2024
PPF - CIUDAD DEL NIÑO LOTA BAJO	PPF - PROGRAMA DE PREVENCIÓN FOCALIZADA	BIOBÍO	01-07-2021	01-04-2024
PPF - CIUDAD DEL NIÑO QUELLON	PPF - PROGRAMA DE PREVENCIÓN FOCALIZADA	LOS LAGOS	01-07-2021	01-04-2024
PPF - CIUDAD DEL NIÑO QUILICURA	PPF - PROGRAMA DE PREVENCIÓN FOCALIZADA	METROPOLITANA	01-05-2023	01-05-2026
PPF - CIUDAD DEL NIÑO SAN ANTONIO SUR	PPF - PROGRAMA DE PREVENCIÓN FOCALIZADA	VALPARAÍSO	01-05-2023	01-05-2026
PPF - CIUDAD DEL NIÑO VILLA ALEMANA SUR	PPF - PROGRAMA DE PREVENCIÓN FOCALIZADA	VALPARAÍSO	01-05-2023	01-05-2026
PPF CIUDAD DEL NIÑO CHILLAN - CHILLAN VIEJO	PPF - PROGRAMA DE PREVENCIÓN FOCALIZADA	ÑUBLE	02-12-2021	01-04-2024
PPF CIUDAD DEL NIÑO LOS LAGOS	PPF - PROGRAMA DE PREVENCIÓN FOCALIZADA	LOS RÍOS	02-12-2021	01-04-2024
PPF CIUDAD DEL NIÑO RUENO	PPF - PROGRAMA DE PREVENCIÓN FOCALIZADA	LOS RÍOS	02-12-2021	01-04-2024
PPF CIUDAD DEL NIÑO VILLA ALEMANA NORTE	PPF - PROGRAMA DE PREVENCIÓN FOCALIZADA	VALPARAÍSO	01-07-2023	01-07-2026
PRM - ALHUÉ	PRM - PROGRAMA ESPECIALIZADO EN MALTRATO	METROPOLITANA	01-05-2023	01-05-2026
PRM - CIUDAD DEL NIÑO ANCURD	PRM - PROGRAMA ESPECIALIZADO EN MALTRATO	LOS LAGOS	01-11-2023	01-11-2025
PRM - CIUDAD DEL NIÑO ANGOL	PRM - PROGRAMA ESPECIALIZADO EN MALTRATO	LA ARAUCANÍA	01-08-2021	01-04-2024
PRM - CIUDAD DEL NIÑO ANTOFAGASTA	PRM - PROGRAMA ESPECIALIZADO EN MALTRATO	ANTOFAGASTA	01-11-2023	01-11-2024
PRM - CIUDAD DEL NIÑO BULNES	PRM - PROGRAMA ESPECIALIZADO EN MALTRATO	ÑUBLE	01-05-2023	01-05-2024
PRM - CIUDAD DEL NIÑO CASTRO	PRM - PROGRAMA ESPECIALIZADO EN MALTRATO	LOS LAGOS	01-07-2021	01-04-2024
PRM - CIUDAD DEL NIÑO CAUQUENES	PRM - PROGRAMA ESPECIALIZADO EN MALTRATO	MAULE	01-08-2021	01-04-2024
PRM - CIUDAD DEL NIÑO CERRILLOS	PRM - PROGRAMA ESPECIALIZADO EN MALTRATO	METROPOLITANA	01-08-2021	01-04-2024

PRM - CIUDAD DEL NIÑO CHIGUAYANTE	PRM - PROGRAMA ESPECIALIZADO EN MALTRATO	BIOBÍO	02-12-2021	01-04-2024
PRM - CIUDAD DEL NIÑO COMUNA MAIPU	PRM - PROGRAMA ESPECIALIZADO EN MALTRATO	METROPOLITANA	01-08-2021	01-04-2024
PRM - CIUDAD DEL NIÑO DALCAHUE	PRM - PROGRAMA ESPECIALIZADO EN MALTRATO	LOS LAGOS	01-11-2023	01-02-2025
PRM - CIUDAD DEL NIÑO ILLAPEL	PRM - PROGRAMA ESPECIALIZADO EN MALTRATO	COQUIMBO	01-08-2021	01-04-2024
PRM - CIUDAD DEL NIÑO ISLA DE MAIPO	PRM - PROGRAMA ESPECIALIZADO EN MALTRATO	METROPOLITANA	01-08-2021	01-04-2024
PRM - CIUDAD DEL NIÑO LA PORTADA	PRM - PROGRAMA ESPECIALIZADO EN MALTRATO	COQUIMBO	01-07-2023	01-07-2024
PRM - CIUDAD DEL NIÑO LA SERENA	PRM - PROGRAMA ESPECIALIZADO EN MALTRATO	COQUIMBO	01-07-2023	01-07-2024
PRM - CIUDAD DEL NIÑO LA UNIÓN	PRM - PROGRAMA ESPECIALIZADO EN MALTRATO	LOS RÍOS	01-11-2023	01-11-2024
PRM - CIUDAD DEL NIÑO LAS CONDES	PRM - PROGRAMA ESPECIALIZADO EN MALTRATO	METROPOLITANA	01-08-2021	01-04-2024
PRM - CIUDAD DEL NIÑO LLANQUIHUE	PRM - PROGRAMA ESPECIALIZADO EN MALTRATO	LOS LAGOS	01-07-2021	01-04-2024
PRM - CIUDAD DEL NIÑO LOS VILOS	PRM - PROGRAMA ESPECIALIZADO EN MALTRATO	COQUIMBO	01-11-2023	01-11-2024
PRM - CIUDAD DEL NIÑO MAIPU	PRM - PROGRAMA ESPECIALIZADO EN MALTRATO	METROPOLITANA	01-08-2021	01-04-2024
PRM - CIUDAD DEL NIÑO PADRE HURTADO	PRM - PROGRAMA ESPECIALIZADO EN MALTRATO	METROPOLITANA	01-05-2023	01-05-2026
PRM - CIUDAD DEL NIÑO PAILLACO	PRM - PROGRAMA ESPECIALIZADO EN MALTRATO	LOS RÍOS	01-11-2023	01-11-2024
PRM - CIUDAD DEL NIÑO PANGUIPULLI	PRM - PROGRAMA ESPECIALIZADO EN MALTRATO	LOS RÍOS	01-11-2023	01-11-2024
PRM - CIUDAD DEL NIÑO PEÑAFLORES	PRM - PROGRAMA ESPECIALIZADO EN MALTRATO	METROPOLITANA	01-08-2021	01-04-2024
PRM - CIUDAD DEL NIÑO PORTEZUELO	PRM - PROGRAMA ESPECIALIZADO EN MALTRATO	ÑUBLE	01-05-2023	01-05-2024
PRM - CIUDAD DEL NIÑO PROVIDENCIA	PRM - PROGRAMA ESPECIALIZADO EN MALTRATO	METROPOLITANA	01-05-2023	01-05-2026
PRM - CIUDAD DEL NIÑO PROVINCIA CORDILLERA	PRM - PROGRAMA ESPECIALIZADO EN MALTRATO	METROPOLITANA	01-08-2021	01-04-2024
PRM - CIUDAD DEL NIÑO PROVINCIA DE LLANQUIHUE	PRM - PROGRAMA ESPECIALIZADO EN MALTRATO	LOS LAGOS	01-11-2023	01-05-2025
PRM - CIUDAD DEL NIÑO PUENTE ALTO	PRM - PROGRAMA ESPECIALIZADO EN MALTRATO	METROPOLITANA	01-08-2021	01-04-2024
PRM - CIUDAD DEL NIÑO PUERTO MONTT	PRM - PROGRAMA ESPECIALIZADO EN MALTRATO	LOS LAGOS	01-11-2023	01-05-2025
PRM - CIUDAD DEL NIÑO PUERTO VARAS	PRM - PROGRAMA ESPECIALIZADO EN MALTRATO	LOS LAGOS	01-09-2021	01-04-2024
PRM - CIUDAD DEL NIÑO QUELLON	PRM - PROGRAMA ESPECIALIZADO EN MALTRATO	LOS LAGOS	01-07-2021	01-04-2024
PRM - CIUDAD DEL NIÑO QUILICURA	PRM - PROGRAMA ESPECIALIZADO EN MALTRATO	METROPOLITANA	01-08-2021	01-04-2024
PRM - CIUDAD DEL NIÑO RENCA CERRO NAVIA	PRM - PROGRAMA ESPECIALIZADO EN MALTRATO	METROPOLITANA	01-08-2021	01-04-2024
PRM - CIUDAD DEL NIÑO SAN ANTONIO	PRM - PROGRAMA ESPECIALIZADO EN MALTRATO	VALPARAÍSO	01-09-2021	01-04-2024
PRM - CIUDAD DEL NIÑO TALAGANTE	PRM - PROGRAMA ESPECIALIZADO EN MALTRATO	METROPOLITANA	01-08-2021	01-04-2024
PRM - CIUDAD DEL NIÑO TEMUCO	PRM - PROGRAMA ESPECIALIZADO EN MALTRATO	LA ARAUCANÍA	01-05-2023	01-05-2024
PRM - CIUDAD DEL NIÑO TOCOPILLA	PRM - PROGRAMA ESPECIALIZADO EN MALTRATO	ANTOFAGASTA	01-11-2023	01-11-2024
PRM - CIUDAD DEL NIÑO VILLA ALEMANA NORTE	PRM - PROGRAMA ESPECIALIZADO EN MALTRATO	VALPARAÍSO	01-08-2021	01-04-2024
PRM - CIUDAD DEL NIÑO VILLA ALEMANA SUR	PRM - PROGRAMA ESPECIALIZADO EN MALTRATO	VALPARAÍSO	01-08-2021	01-04-2024
PRM - FUNDACION CIUDAD DEL NIÑO PUDAHUEL - LO PRADO	PRM - PROGRAMA ESPECIALIZADO EN MALTRATO	METROPOLITANA	01-05-2023	01-05-2026
PRM - INDEPENDENCIA	PRM - PROGRAMA ESPECIALIZADO EN MALTRATO	METROPOLITANA	01-05-2023	01-05-2026
PRM CIUDAD DEL NIÑO MELIPILLA	PRM - PROGRAMA ESPECIALIZADO EN MALTRATO	METROPOLITANA	01-11-2023	01-11-2026
PRM- CIUDAD DEL NIÑO METROPOLITANO	PRM - PROGRAMA ESPECIALIZADO EN MALTRATO	METROPOLITANA	01-07-2023	01-07-2026
PRM-CIUDAD DEL NIÑO PUDAHUEL MAIPU	PRM - PROGRAMA ESPECIALIZADO EN MALTRATO	METROPOLITANA	01-07-2023	01-07-2026
REM - RESIDENCIA CIUDAD DEL NIÑO CAUQUENES	REM - RESIDENCIA PROTECCION PARA MAYORES CON PROGRAMA	MAULE	20-09-2021	01-04-2024
ALA - PIL CIUDAD DEL NIÑO LOS LAGOS	ALA - PIL PROGRAMA DE INTERMEDIACIÓN LABORAL (APRESTO LABORAL)	LOS LAGOS	01-08-2023	01-08-2024
ALA - PIL CIUDAD DEL NIÑO VALDIVIA	ALA - PIL PROGRAMA DE INTERMEDIACIÓN LABORAL (APRESTO LABORAL)	LOS RÍOS	01-08-2023	01-08-2024
PMM - CIUDAD DE NIÑO VALDIVIA	PMM - PROGRAMA MULTIMODAL	LOS RÍOS	01-09-2022	02-09-2024
PMM - CIUDAD DEL NIÑO ANGOL	PMM - PROGRAMA MULTIMODAL	LA ARAUCANÍA	01-09-2022	02-09-2024
PMM - CIUDAD DEL NIÑO OSORNO	PMM - PROGRAMA MULTIMODAL	LOS LAGOS	01-08-2022	02-08-2024
PMM CIUDAD DEL NIÑO CENTRO PONIENTE	PMM - PROGRAMA MULTIMODAL	METROPOLITANA	01-12-2023	01-12-2024
PMM CIUDAD DEL NIÑO LLANQUIHUE PALENA	PMM - PROGRAMA MULTIMODAL	LOS LAGOS	01-01-2024	01-01-2025

PMM CIUDAD DEL NIÑO RENCA PUDAHUEL	PMM - PROGRAMA MULTIMODAL	METROPOLITANA	01-12-2023	01-12-2024
CDC MCA CIUDAD DEL NIÑO COQUIMBO	CDC MCA- CENTRO DE CUMPLIMIENTO DE MEDIDA CAUTELAR AMBULATORIA	COQUIMBO	13-01-2024	12-01-2025
CDC SA CIUDAD DEL NIÑO COQUIMBO	CDC SA- CENTRO DE CUMPLIMIENTO DE SALIDAS ALTERNATIVAS	COQUIMBO	13-01-2024	12-01-2025
CDC SBC CIUDAD DEL NIÑO COQUIMBO	CDC SBC- CENTRO DE CUMPLIMIENTO DE SERVICIO EN BENEFICIO DE LA COMUNIDAD Y REPARACIÓN DEL DAÑO	COQUIMBO	13-01-2024	12-01-2025

Para mayor información y acceso a los convenios vigentes, por favor acceder al siguiente link: <https://acortar.link/zZ35Jx>

## **Sistema de evaluación o medición de satisfacción de usuarios y resultados**

### **EVALUACIÓN NNA Y ADULTOS:**

1. El Sistema de Gestión de Calidad contempla al Egreso de los niños, niñas y adolescentes, la aplicación a ellos y su adulto/a responsable una Encuesta de Satisfacción de Usuarios. La encuesta está diseñada en formato digital y permite ser autoaplicada, sin embargo, en caso de dificultad un profesional puede apoyar su aplicación. Los resultados además de quedar registrados en una plataforma digital, cada encuesta es impresa y se incorpora en la Carpeta Individual del NNA.
2. Los resultados de la Encuesta de Satisfacción Usuaría NNA y Adulto/a, son sistematizados semestralmente por la Dirección de Operaciones Sociales y analizados sus resultados con los directores de programas.
3. En de los programas de cuidado alternativo, Residencias, se aplica una Encuesta de Bienestar Subjetivo al 100% de los NNA en el mes de octubre de cada año. La encuesta es analizada con los equipos de las residencias y a partir de ello se implementan mejoras a nivel general y en cada caso en particular.

PROGRAMAS	RESULTADOS ENCUESTA DE SATISFACCIÓN USUARIA NNA PROTECCIÓN 2023								
	N° encuestas contestadas	Infraestructura (Satisfecho)	Trato (Satisfecho)	Información (Satisfecho)	Tiempo (Satisfecho)	Participación (Satisfecho)	Resultado (Satisfecho)	Cambio (Si)	Promedio Satf. Adulto
PEE CDN LA SERENA	36	97%	100%	100%	97%	100%	100%	100%	99%
PEE PUDAHUEL	3	100%	100%	100%	67%	100%	67%	100%	90%
PEE CONCEPCIÓN	20	100%	90%	70%	75%	95%	90%	85%	86%
PIE CDN VALPARAÍSO	62	97%	100%	100%	98%	98%	98%	98%	99%
PIE CDN TALAGANTE	16	100%	100%	100%	75%	81%	94%	100%	93%
PIE CIUDAD DEL NIÑO CHILLÁN	47	96%	100%	100%	100%	96%	98%	96%	98%
PIE CIUDAD DEL NIÑO CAUQUENES	42	90%	100%	100%	98%	100%	100%	100%	98%
PIE CIUDAD DEL NIÑO CONCEPCIÓN	58	98%	100%	100%	98%	100%	100%	98%	99%
PIE CIUDAD DEL NIÑO SAN PEDRO	18	100%	100%	100%	100%	100%	100%	94%	99%
PIE CDN ANGOL	25	100%	100%	100%	100%	100%	100%	100%	100%
PIE CIUDAD DEL NIÑO REGIÓN DE LOS RÍOS (VALDIVIA)	39	95%	100%	100%	95%	100%	97%	92%	97%
PIE CIUDAD DEL NIÑO CASTRO	36	92%	97%	94%	94%	92%	89%	94%	93%
PIE CIUDAD DEL NIÑO PUERTO MONTT	26	92%	96%	92%	88%	96%	88%	88%	92%
PPF CDN ILLAPEL	6	100%	100%	100%	100%	100%	100%	83%	98%
PPF VILLA ALEMANA NORTE	1	100%	100%	100%	100%	100%	100%	100%	100%
PPF VILLA ALEMANA SUR	16	100%	100%	100%	100%	100%	94%	94%	98%
PPF COMUNA SAN ANTONIO	3	100%	100%	100%	67%	100%	100%	33%	86%
PPF CDN SAN ANTONIO	55	100%	100%	98%	89%	93%	95%	95%	96%
PPF CDN QUILICURA	73	95%	97%	97%	96%	97%	96%	96%	96%
PPF CIUDAD DEL NIÑO CURICÓ	57	98%	100%	100%	95%	100%	100%	96%	98%
PPF CIUDAD DEL NIÑO CORONEL NORTE	48	98%	100%	100%	98%	98%	100%	98%	99%
PPF CIUDAD DEL NIÑO CORONEL SUR	74	99%	100%	100%	95%	95%	100%	99%	98%







PRM LA SERENA	16	100%	100%	100%	94%	100%	94%	94%	97%
PRM VILLA ALEMANA NORTE	81	99%	99%	99%	95%	96%	89%	91%	95%
PRM VILLA ALEMANA SUR	75	97%	100%	97%	97%	99%	91%	96%	97%
PRM CDN SAN ANTONIO	49	98%	100%	98%	94%	100%	100%	96%	98%
PRM CDN ALHUE	80	98%	99%	43%	96%	100%	95%	99%	90%
PRM COMUNA MAIPU	66	92%	100%	120%	98%	97%	97%	97%	100%
PRM CDN CERRILLOS	59	100%	100%	100%	100%	100%	100%	100%	100%
PRM CIUDAD DEL NIÑO MAIPU	31	100%	100%	100%	100%	100%	97%	94%	99%
PRM LAS CONDES	25	96%	100%	100%	100%	100%	96%	100%	99%
PRM PROVIDENCIA	5	40%	100%	100%	80%	80%	80%	100%	83%
PRM CDN INDEPENDENCIA	51	100%	98%	96%	88%	94%	92%	96%	95%
PRM CDN ISLA MAIPO	35	100%	100%	100%	97%	100%	100%	100%	100%
PRM CDN PADRE HURTADO	39	100%	100%	97%	100%	100%	100%	100%	100%
PRM CDN PEÑAFLORES	36	100%	100%	97%	100%	100%	94%	100%	99%
PRM CDN PROVINCIA CORDILLERA	45	100%	98%	98%	96%	100%	96%	98%	98%
PRM CDN PUDAHUEL LO PRADO	53	100%	96%	96%	92%	96%	92%	94%	95%
PRM CDN PUDAHUEL MAIPU	7	86%	86%	100%	100%	100%	86%	100%	94%
PRM CDN PUENTE ALTO	36	97%	100%	97%	94%	100%	100%	97%	98%
PRM CDN QUILICURA	105	100%	100%	97%	97%	99%	97%	100%	99%
PRM CDN RENCA CERRO NAVIA	110	100%	100%	100%	100%	100%	100%	99%	100%
PRM TALAGANTE	62	100%	100%	98%	98%	100%	100%	100%	100%
PRM CIUDAD DEL NIÑO SANTA CRUZ NORTE	13	100%	100%	100%	100%	100%	100%	77%	97%
PRM CIUDAD DEL NIÑO SANTA CRUZ SUR	28	100%	100%	100%	100%	100%	100%	100%	100%
PRM CDN CAUQUENES	60	100%	100%	100%	98%	100%	100%	95%	99%
PRM CIUDAD DEL NIÑO BULNES	8	100%	100%	100%	100%	100%	100%	100%	100%
PRM CIUDAD DEL NIÑO CHILLÁN	49	98%	100%	100%	100%	98%	98%	98%	99%
PRM PORTEZUELO	4	100%	100%	100%	100%	100%	100%	100%	100%
PRM CIUDAD DEL NIÑO LOS ANGELES	18	83%	89%	100%	94%	100%	100%	94%	94%
PRM CIUDAD DEL NIÑO CHIGUAYANTE	75	99%	100%	97%	97%	97%	96%	96%	98%
PRM CODENI YUMBEL	9	100%	100%	100%	89%	100%	100%	89%	97%
PRM CIUDAD DEL NIÑO ANGOL	29	100%	100%	97%	93%	100%	97%	100%	98%
PRM CIUDAD DEL NIÑO ARAUCANÍA	56	100%	100%	100%	96%	100%	96%	98%	99%
PRM CDN MALLECO	13	100%	92%	100%	92%	100%	100%	100%	98%
PRM CIUDAD DEL NIÑO LA UNIÓN	41	100%	100%	100%	100%	100%	98%	90%	98%
PRM CIUDAD DEL NIÑO PAILLACO	76	100%	100%	99%	97%	100%	100%	97%	99%
PRM CIUDAD DEL NIÑO PANGUIPULLI	44	100%	100%	98%	98%	100%	98%	98%	99%
PRM CIUDAD DEL NIÑO PTO. MONTT	59	98%	100%	100%	98%	98%	95%	100%	99%
PRM CIUDAD DEL NIÑO LLANQUIHUE	34	97%	97%	100%	97%	100%	100%	100%	99%
PRM CDN LOS LAGOS	39	92%	97%	100%	97%	100%	95%	100%	97%
PRM PALENA	50	98%	98%	100%	96%	98%	100%	96%	98%
PRM PUERTO VARAS	74	100%	100%	99%	95%	100%	97%	96%	98%
PRM QUELLÓN	27	100%	96%	100%	96%	96%	96%	96%	97%
PRM CHILOÉ	30	100%	100%	100%	100%	100%	97%	100%	100%
PRM CIUDAD DEL NIÑO ANCUD	78	99%	100%	100%	99%	100%	96%	100%	99%
PRM CASTRO	17	100%	100%	100%	100%	100%	100%	100%	100%
<b>TOTAL</b>	<b>3201</b>	<b>97,40%</b>	<b>98,93%</b>	<b>98,47%</b>	<b>96,35%</b>	<b>98,46%</b>	<b>95,94%</b>	<b>96,75%</b>	<b>97,47%</b>

PROGRAMAS	RESULTADOS ENCUESTA DE SATISFACCIÓN USUARIA NNA RPA 2023								
	N°encuestas contestadas	Infraestructura (Satisfecho)	Trato (Satisfecho)	Información (Satisfecho)	Tiempo (Satisfecho)	Participación (Satisfecho)	Resultado (Satisfecho)	Cambio (Sí)	Promedio Satf. Adulto
MCA LLANQUIHE PALENA	7	100%	100%	100%	100%	86%	100%	100%	98%
PIL CIUDAD DEL NIÑO LOS LAGOS	12	100%	100%	100%	100%	100%	92%	100%	99%
PIL CIUDAD DEL NIÑO VALDIVIA	7	100%	100%	100%	100%	100%	100%	100%	100%
PLA CDN SANTIAGO	20	100%	100%	100%	100%	100%	100%	95%	99%
PLA TEMUCO	9	100%	100%	100%	100%	100%	100%	89%	98%
PMM ANGOL	25	100%	100%	100%	100%	100%	100%	100%	100%
PMM LA SERENA	21	95%	100%	100%	100%	100%	95%	95%	98%
PMM LLANQUIHUE PALENA	12	100%	100%	100%	100%	100%	92%	92%	98%
PMM OSORNO	12	100%	100%	100%	100%	100%	100%	100%	100%
PMM VALDIVIA	34	100%	100%	100%	100%	97%	97%	94%	98%
PSA CAUTIN CODENI	14	100%	100%	93%	100%	93%	100%	100%	98%
PSA LLANQUIHUE PALENA	3	100%	100%	100%	100%	100%	100%	100%	100%
SBC CDN SANTIAGO	26	96%	100%	100%	96%	96%	100%	100%	98%
<b>TOTAL</b>	<b>202</b>	<b>99,34%</b>	<b>100,00%</b>	<b>99,45%</b>	<b>99,70%</b>	<b>97,83%</b>	<b>98,13%</b>	<b>97,30%</b>	<b>98,82%</b>

PROGRAMAS	ESU ADULTO/A RPA TOTAL 2023								
	N°encuestas contestadas	Infraestructura (Satisfecho)	Trato (Satisfecho)	Información (Satisfecho)	Tiempo (Satisfecho)	Participación (Satisfecho)	Resultado (Satisfecho)	Cambio (Sí)	Promedio Satf. Adulto
MCA LLANQUIHE PALENA	4	100%	100%	100%	100%	100%	100%	100%	100%
PIL CIUDAD DEL NIÑO LOS LAGOS	1	100%	100%	100%	100%	100%	100%	100%	100%
PIL CIUDAD DEL NIÑO VALDIVIA	6	83%	83%	100%	100%	100%	100%	100%	95%
PLA CDN SANTIAGO	4	100%	100%	100%	100%	100%	100%	75%	96%
PLA TEMUCO	4	100%	100%	75%	100%	100%	100%	100%	96%
PMM ANGOL	21	100%	100%	100%	100%	100%	100%	95%	99%
PMM LA SERENA	4	100%	100%	100%	100%	100%	100%	100%	100%
PMM LLANQUIHUE PALENA	8	100%	100%	100%	100%	100%	100%	100%	100%
PMM OSORNO	9	100%	100%	100%	100%	100%	100%	100%	100%
PMM VALDIVIA	17	100%	100%	100%	88%	88%	94%	94%	95%
PSA CAUTIN CODENI	8	88%	100%	100%	100%	100%	100%	100%	98%
PSA LLANQUIHUE PALENA	3	100%	100%	100%	100%	100%	100%	100%	100%
<b>TOTAL</b>	<b>89</b>	<b>97,57%</b>	<b>98,61%</b>	<b>97,92%</b>	<b>99,02%</b>	<b>99,02%</b>	<b>99,51%</b>	<b>97,03%</b>	<b>98,38%</b>

**Información de desempeño**  
**Objetivos e indicadores de gestión (Técnica)**

<b>Gestión Técnica</b>		
<b>Objetivo</b>	<b>Nombre del indicador</b>	<b>Fórmula de cálculo</b>
Supervisar ejecución de programas ambulatorios de protección y ejecutar medidas correctivas	Promedio de eventos de intervención por NNA atendido en el mes.	Cantidad de eventos de intervención del mes/Cantidad de NNA atendidos mes.
	Porcentaje de egresados del mes que egresan con su plan de intervención individual logrado (alrededor de 100% de logros).	(Cantidad de NNA egresados en el mes con su plan de intervención logrado/Cantidad de NNA egresados en el mes)*100.
	Porcentaje de NNA atendidos en el periodo que supera la permanencia esperada para el modelo de intervención.	(Cantidad de NNA atendidos en el mes que superan la permanencia esperada para el modelo de intervención/Cantidad de NNA atendidos en el mes)*100.
Supervisar ejecución de programas residenciales y ejecutar medidas correctivas	Promedio de eventos por NNA Atendidos por mes.	Cantidad de eventos de intervención del mes/Cantidad NNA atendidos mes.
Supervisar ejecución de programas de reinserción social juvenil y ejecutar medidas correctivas	Promedio de eventos de intervención por atendido al mes.	Cantidad de eventos de intervención del mes/Cantidad adolescentes atendidos mes.
	Porcentaje de egresados del mes que egresan con su plan de intervención individual logrado (alrededor de 100% de logros).	(Cantidad de adolescentes egresados en el mes con su plan de intervención logrado/Cantidad del adolescentes egresados en el mes)*100.
	Porcentaje de adolescentes atendidos en el mes que cumplen con los tiempos máximos de permanencia para su condena.	(Cantidad de adolescentes atendidos en el mes que no superan el tiempo de permanencia definida para su sanción o medida /Cantidad de adolescentes atendidos en el mes)*100.

## Indicadores Financieros

Se informan de acuerdo a Estados de Resultados de los auditores independientes de Ossandón Auditores Consultores, quienes indican lo siguiente: "En nuestra opinión, los mencionados estados financieros presentan razonablemente, en todos sus aspectos significativos, la situación financiera de Fundación Ciudad del Niño al 31 de diciembre de 2022 y 2021, los resultados integrales de sus operaciones de cambios en el patrimonio y los flujos de efectivo por los años terminados en esas fechas de acuerdo Normas Internacionales de Información Financiera para Pymes." Los Estados Financieros son presentados, anualmente, al Ministerio de Justicia y Derechos Humanos.

### ESTADO DE SITUACION FINANCIERA AL 31 DE DICIEMBRE DE 2022 - 2021

(En miles de pesos -M\$)

<b>ACTIVOS</b>	<b>31.12.2022</b>	<b>31.12.2021</b>
	<b>M\$</b>	<b>M\$</b>
<b><i>CORRIENTES</i></b>		
Efectivo y equivalentes al efectivo	3.841.391	4.034.962
Deudores comerciales y otras cuentas por cobrar	1.998.033	2.212.596
Activos por impuestos corrientes, corrientes	60.000	60.000
Otros activos financieros corrientes	49.739.908	6.588.175
<b>Total activos corrientes</b>	<b>55.639.332</b>	<b>12.895.733</b>
<b><i>NO CORRIENTES</i></b>		
Propiedades, planta y equipos	4.699.151	7.679.880
<b>Total activos no corrientes</b>	<b>4.699.151</b>	<b>7.679.880</b>
<b>TOTAL ACTIVOS</b>	<b>60.338.483</b>	<b>20.575.613</b>
<b>PASIVOS Y PATRIMONIO NETO</b>	<b>31.12.2022</b>	<b>31.12.2021</b>
	<b>M\$</b>	<b>M\$</b>
<b><i>CORRIENTES</i></b>		
Cuentas por pagar comerciales y otras cuentas por pagar	353.758	432.674
Provisiones corrientes por beneficios a los empleados	2.542.907	2.825.648
Otros pasivos no financieros corrientes	29.508	293.773
<b>Total pasivos corrientes</b>	<b>2.926.173</b>	<b>3.552.095</b>
<b><i>PATRIMONIO NETO</i></b>		
Capital	384.956	384.956
Superávit acumulado	57.027.354	16.638.562
<b>Total patrimonio neto</b>	<b>57.412.310</b>	<b>17.023.518</b>
<b>TOTAL PATRIMONIO NETO Y PASIVOS</b>	<b>60.338.483</b>	<b>20.575.613</b>

**ESTADO DE RESULTADO POR FUNCION POR LOS AÑOS TERMINADOS AL 31 DE DICIEMBRE DE 2022 - 2021**

(En miles de pesos -M\$)

<b>ESTADO DE RESULTADO POR FUNCION</b>	<b>31.12.2022</b>	<b>31.12.2021</b>
	<b>M\$</b>	<b>M\$</b>
Ingresos de actividades ordinarias	18.743.305	17.225.958
Costos operacionales	<u>(16.624.458)</u>	<u>(14.504.729)</u>
<b>Superávit bruto</b>	<b><u>2.118.847</u></b>	<b><u>2.721.229</u></b>
Otros ingresos**	43.615.455	383.968
Gastos de Administración	(2.011.339)	(2.142.677)
Otros gastos por función ***	<u>(3.383.325)</u>	<u>(154.535)</u>
<b>Superávit de actividades operacionales</b>	<b><u>40.339.638</u></b>	<b><u>807.985</u></b>
Ingresos financieros	163.589	458.424
Costos financieros	(114.435)	(2.201)
Resultados por unidades de reajuste	<u>-</u>	<u>1.044</u>
<b>Superávit del ejercicio</b>	<b><u>40.388.792</u></b>	<b><u>1.265.252</u></b>

\*\* La cuenta Otros Ingresos No Operacionales, registra el resultado de la venta en noviembre de 2022, de un predio ubicado en la comuna de San Miguel, de 98.465 m<sup>2</sup>, al Servicio de Vivienda y Urbanismo (SERVIU) de la Región Metropolitana.

\*\*\* La cuenta Otros Gastos No Operacionales, registra costos de venta de los terrenos ubicados en la comuna de San Miguel.

**ESTADO DE CAMBIOS EN EL PATRIMONIO POR LOS EJERCICIOS TERMINADOS AL 31 DE DICIEMBRE DE 2022 - 2021**

(En miles de pesos -M\$)

**31 de Diciembre 2022**

<b>Estados de Cambio en el Patrimonio</b>	<b>Capital Pagado M\$</b>	<b>Superávit Acumulado</b>	<b>Patrimonio Total</b>
<b>Saldo inicial al 01/01/2022</b>	384.956	16.638.562	17.023.518
Incremento (disminución) por cambios en políticas contables	-	-	-
Incremento (disminución) por correcciones de error	-	-	-
<b>Saldo inicial reexpresados, Cambios en el Patrimonio</b>	384.956	16.638.562	17.023.518
Superávit del ejercicio	-	40.388.792	40.388.792
Otro resultado integral	-	-	-
<b>Resultado integral</b>	-	-	-
Otros incrementos (decrementos) en patrimonio neto	-	-	-
<b>Saldo final al 31/12/2022</b>	384.956	57.027.354	57.412.310

**31 de Diciembre 2021**

<b>Estados de Cambio en el Patrimonio</b>	<b>Capital Pagado M\$</b>	<b>Superávit Acumulado</b>	<b>Patrimonio Total</b>
<b>Saldo inicial al 01/01/2021</b>	384.956	15.373.310	15.758.266
Incremento (disminución) por cambios en políticas contables	-	-	-
Incremento (disminución) por correcciones de error	-	-	-
<b>Saldo inicial reexpresados, Cambios en el Patrimonio</b>	384.956	15.373.310	15.758.266
Superávit del ejercicio	-	1.265.252	1.265.252
Otro resultado integral	-	-	-
<b>Resultado integral</b>	-	-	-
Otros incrementos (decrementos) en patrimonio neto	-	-	-
<b>Saldo final al 31/12/2021</b>	384.956	16.638.562	17.023.518



**ESTADO DE FLUJO DE EFECTIVO METODO INDIRECTO DE LOS EJERCICIOS DE DOCE MESES TERMINADOS**  
**AL 31 DE DICIEMBRE DE 2022 - 2021 (En miles de pesos -M\$)**

<b>FLUJO DE EFECTIVO PROCEDENTE DE (UTILIZADO EN) ACTIVIDADES DE LA OPERACIÓN</b>	<b>31.12.2022 M\$</b>	<b>31.12.2021 M\$</b>
Superávit del año	40.388.792	1.265.252
Ajustes para conciliar déficit (excedentes)		
Ajustes por disminuciones (incrementos) en otras cuentas por cobrar derivadas de actividades de la operación	214.563	49.504
Ajustes por incrementos (disminuciones) de cuentas por pagar de origen comercial	(78.916)	(344.084)
Ajustes por incrementos (disminuciones) en otras cuentas por pagar derivadas de actividades de la operación	(264.265)	293.773
Ajustes por gastos de castigos y provisiones	(282.741)	(241.994)
Ajustes por gastos de depreciación y amortización	(265.052)	(218.330)
Ajustes por pérdidas (ganancias) por la disposición de activos no corrientes	(39.960.015)	-
Otros ajustes por partidas distintas al efectivo	484.472	168.005
<b><i>FLUJO DE EFECTIVO NETO PROCEDENTE DE ACTIVIDADES DE LA OPERACIÓN</i></b>	<b><u>(40.151.954)</u></b>	<b><u>(293.126)</u></b>
<b>FLUJO DE EFECTIVO PROCEDENTE DE (UTILIZADO EN) ACTIVIDADES DE INVERSIÓN</b>		
Compras de Propiedades, planta y equipos (neto)	(430.409)	(268.482)
Importes procedentes de la venta de Propiedades, planta y equipos	(43.100.779)	-
Flujos de efectivo netos procedentes de (utilizados en) actividades de inversión	43.100.779	-
<b><i>FLUJO DE EFECTIVO UTILIZADO EN ACTIVIDADES DE INVERSIÓN</i></b>	<b><u>(430.409)</u></b>	<b><u>(268.482)</u></b>
<b>FLUJO DE EFECTIVO PROCEDENTE DE (UTILIZADO EN) ACTIVIDADES DE FINANCIACIÓN</b>		
Importes (pagos) procedentes de obligaciones financieras	-	-
<b><i>FLUJO DE EFECTIVO NETO UTILIZADO EN ACTIVIDADES DE FINANCIACIÓN</i></b>	<b><u>-</u></b>	<b><u>-</u></b>
<b>INCREMENTO (DISMINUCIÓN) NETA DE EFECTIVO Y EQUIVALENTES AL EFECTIVO</b>	<b>(40.582.363)</b>	<b>(561.608)</b>
EFECTIVO Y EQUIVALENTES AL EFECTIVO AL PRINCIPIO DEL PERÍODO	4.034.962	3.331.318
EFECTIVO Y EQUIVALENTES AL EFECTIVO AL FINAL DEL PERÍODO	3.841.391	4.034.962

## Identificación del personal

### COLABORADORES CONTRATADOS POR LA FUNDACIÓN LÍNEA PROTECCIÓN

Nombre	Cargo	Centro Costo
ABARCA CASANOVA MARCELO RODRIGO	SUBDIRECTOR DE OPERACIONES SOCIALES	803 ADM CENTRALIZADA
ABARCA DUARTE FRANCISCA CAMILA	ACOMPAÑANTE TERAPEUTICO	1130 AFT CIUDAD DEL NIÑO CURICO
ACCHIARDI ESCALONA RENZO VITTORIO	PSICOLOGO	572 PIE CHILLAN
ACEVEDO CORDOVA PEDRO ENRIQUE	Asistente de Tramites	803 ADM CENTRALIZADA
ACEVEDO TORRES SANDRA FABIOLA	PSICOLOGO	252 PRM MAIPU
ACOSTA SOLIS WALDO ISAIAS	ASISTENTE SOCIAL	805 PIE CDN COMUNA VALPARAISO
ACUM MUÑOZ CAROLINA STEPHANIA	ACOMPAÑANTE TERAPEUTICO	1119 AFT CIUDAD DEL NIÑO OSORNO
ACUÑA VENEGAS YONATHAN RAFAEL	AUXILIAR ESTAFETA	573 PIE CONCEPCION
AEDO JARA ROBERTO RODRIGO	AUXILIAR DE ASEO	572 PIE CHILLAN
AGONI BARRIA GEORGINA BABET DEL CARMEN	PSICOLOGO	597 PIE CASTRO
AGUAYO FLORES CARLOS ROBERTO	ASISTENTE SOCIAL	597 PIE CASTRO
AGUAYO YAUPE ANA MARIA	GESTOR TEC. ADM. INTERSECTORIAL	620 PPF CORONEL NORTE
AGUERO BRAVO JOSE FERNANDO	COORDINADOR TECNICO	251 PRM QUILICURA
AGUERO PINTO ISABEL NOEMY	ASISTENTE SOCIAL	1111 PRM CDN ANTOFAGASTA
AGUILA COMIGUAL GERARDO ELIECER	ASISTENTE SOCIAL	1057 PRM CDN PUERTO VARAS
AGUILA GARRIDO LUIS DAVID	PSICOLOGO	901 PRM LLANQUIHUE
AGUILAR BASTIAS NICOLE VANESSA	DIRECTOR	585 PRM ANCUD
AGUILERA CARTES GERMAN RICARDO	TUTOR	573 PIE CONCEPCION
AGUILERA HERNÁNDEZ SOLANGE LISBETH	PSICOLOGO	572 PIE CHILLAN
AGUILERA JARAMILLO ANA MARIA	AUXILIAR ESTAFETA	251 PRM QUILICURA
AGUILERA TRUJILLO JAVIERA BELEN	ASISTENTE SOCIAL	921 PRM VILLA ALEMANA SUR
AHUMADA CONTARDO VALENTINA EMILIA	ACOMPAÑANTE TERAPEUTICO	1132 AFT CIUDAD DEL NIÑO SAN ANTONIO
AHUMADA CORTES IVONNE ISABEL	AUXILIAR ESTAFETA	1125 AFT CIUDAD DEL NIÑO TIERRAS BLANCAS
AHUMADA GALLARDO HUGHERID ELIZABETH	ACOMPAÑANTE TERAPEUTICO	1119 AFT CIUDAD DEL NIÑO OSORNO
AHUMADA SOTO CONSTANZA NICOLL	ASISTENTE SOCIAL	1085 PRM CDN PROVIDENCIA
ALAMOS PORRES CARMEN GLORIA	PSICOLOGO	260 PRM ALHUE
ALARCON ALVAREZ YULITSA VIOLETA	PSICOLOGO	257 PRM ISLA DE MAIPO
ALARCON ESCOBAR JACQUELINE DEL CARMEN	DIRECTOR	807 PIE ANGOL
ALARCON FERNANDEZ DAYANA TEXSIA	ASISTENTE SOCIAL	1082 PRM CDN BULNES
ALARCON GONZALEZ DOMINIC ESPERANZA DEL CARMEN	PSICOLOGO	1082 PRM CDN BULNES
ALARCON MANSILLA EVELYN TAMARA	ASISTENTE SOCIAL	585 PRM ANCUD
ALARCON MENDEZ RUTH ELIZABETH	ASISTENTE SOCIAL	251 PRM QUILICURA
ALARCON MOLINA ERIKA VANESSA	ASISTENTE CONTABLE	622 PPF LOTA BAJO
ALARCON OLATE JENNIFER CAROLINE	ASISTENTE SOCIAL	255 PRM PENAFLOR
ALARCON QUIROZ CRISTIAN ANDRES	GESTOR DE LISTA DE ESPERA	260 PRM ALHUE
ALARCON SANHUEZA CINDY DEL CARMEN	PSICOLOGO	807 PIE ANGOL
ALARCON SOTO JAVIERA ALEJANDRA	GESTOR DE LISTA DE ESPERA	261 PRM PADRE HURTADO
ALBORNOZ CIFUENTES SOLEDAD DE LAS MERCEDES	ASISTENTE SOCIAL	220 PRM RENCA CERRO NAVIA
ALBORNOZ LILLO ANGELICA MIREYA	PSICOLOGO	1082 PRM CDN BULNES
ALCANTARA CELEDON LORETO ANDREA	PERIODISTA	803 ADM CENTRALIZADA
ALDUNATE OJEDA FELIPE IGNACIO	PSICOLOGO	914 PRM PAILLACO

ALEGRIA NEIRA DANIELA ISABEL	ASISTENTE SOCIAL	572 PIE CHILLAN
ALFARO CASTRO PATRICIA ALEJANDRA	PSICOLOGO	1098 PRM CDN LA SERENA
ALFARO CID LEONARDO ALEXANDER	AUDITOR ADM Y CONTABLE	803 ADM CENTRALIZADA
ALIQUINTUI JARAMILLO SUSANA BEATRIZ	ACOMPAÑANTE TERAPEUTICO	1134 AFT CIUDAD DEL NIÑO RIO BUENO
ALMONACID CASTILLO VIVIANA ALEJANDRA	PSICOLOGO	1057 PRM CDN PUERTO VARAS
ALMONACID SANDOVAL MAYURI CLEMENTINA	AUXILIAR ESTAFETA	1105 PRM CDN PROVINCIA LLANQUIHUE
ALVARADO GLENA DANIELA ILSE MARIA	PSICOLOGO	1057 PRM CDN PUERTO VARAS
ALVARADO UHART FRANCISCA PALMENIA	ASISTENTE SOCIAL	554 PRM PUERTO MONTT
ALVAREZ BARRIA MARIA CRISTINA	ASISTENTE SOCIAL	585 PRM ANCUD
ALVAREZ CASTAÑEDA LUCIA SOLANGE	GESTOR TERRITORIAL	1133 PF CIUDAD DEL NIÑO SAN ANTONIO
ALVAREZ GUALA MAGALY BEATRIZ	GESTOR TERRITORIAL	1119 AFT CIUDAD DEL NIÑO OSORNO
ALVAREZ LOBO SYLVIA MARITZA ESTEFANIA	ACOMPAÑANTE TERAPEUTICO	1125 AFT CIUDAD DEL NIÑO TIERRAS BLANCAS
ALVAREZ RIVAS FABIOLA XIMENA	ASISTENTE SOCIAL	1082 PRM CDN BULNES
ALVAREZ TAPIA VICTORIA DANIELA	GESTOR DE LISTA DE ESPERA	1098 PRM CDN LA SERENA
ALVAREZ VILLALOBOS SEBASTIAN NICOLAS	DIRECTOR	256 PRM PUENTE ALTO
ALVEAL PAVIE CHARLOTT CONSUELO	EDUCADOR	644 PIE REGION DE LOS RIOS
ALVEAR VASQUEZ FERNANDA JAVIERA PAZ	EDUCADOR	1100 PPF CDN VILLA ALEMANA NORTE
AMESTICA SEPULVEDA KAREN MICHELLE	ASISTENTE SOCIAL	250 PIE TALAGANTE
AMIGO BUBLITZ MACARENA BELEN	ASISTENTE SOCIAL	1036 PRM CDN LAS CONDES
AMIGO CARCAMO NICOLE STEPHAN	PSICOLOGO	217 PRM PUDAHUEL LO PRADO
AMOLEF VERGARA NICOLE ALEJANDRA	ASISTENTE SOCIAL	1057 PRM CDN PUERTO VARAS
AÑAZCO PEREZ SOFIA DEL CARMEN	ASISTENTE CONTABLE	901 PRM LLANQUIHUE
ANDRADE TORRES YORCKA ELIZABETH	GESTOR DE LISTA DE ESPERA	1101 PRM CDN LA PORTADA
ANTICAN CARCAMO PATRICIO RODRIGO	DIRECTOR	252 PRM MAIPU
ANTILEF RAILEN HERIBERTO MARCELO	PSICOLOGO	905 PRM ILLAPEL
AQUEA DIAZ FRANCISCO JAVIER	PSICOLOGO	930 PEE LA SERENA
ARANCIBIA ARRATIA JOHANNA KARENINA	PSICOLOGO	1101 PRM CDN LA PORTADA
ARANCIBIA BARRA CAMILA LORENZA DE LOURDES	PSICOLOGO	806 PIE CAUQUENES
ARANCIBIA CORTES ANGELY ANDREA	GESTOR TERRITORIAL	1124 PF CIUDAD DEL NIÑO COQUIMBO
ARANCIBIA VALENZUELA CLAUDIA ANDREA	ASISTENTE SOCIAL	921 PRM VILLA ALEMANA SUR
ARANEDA MARTINEZ JULIO TEOBALDO	AUXILIAR ESTAFETA	1134 AFT CIUDAD DEL NIÑO RIO BUENO
ARANEDA QUEZADA KARLA FABIOLA	PSICOLOGO	252 PRM MAIPU
ARANGUIZ MARTINEZ CLARA INES	GESTOR DE LISTA DE ESPERA	220 PRM RENCA CERRO NAVIA
ARAVENA CARRASCO VERONICA ESTER	ASISTENTE SOCIAL	1097 PRM CDN METROPOLITANO
ARAVENA PERAGALLO PAULA IGNACIA	PSICOLOGO	1082 PRM CDN BULNES
ARAYA GALINDO MIGUEL ANGEL	PSICOLOGO	922 PRM SAN ANTONIO
ARAYA GUZMAN CARLA FRANCISCA	PSICOLOGO	1085 PRM CDN PROVIDENCIA
ARAYA SEGURA CRISTINA DEL CARMEN	AUXILIAR ESTAFETA	1109 PRM CDN TOCOPILLA
ARAYA SOTO FRANCISCA ANTONIA	ASISTENTE SOCIAL	1109 PRM CDN TOCOPILLA
ARAYA TAPIA CRISTOBAL ANTONIO	PSICOLOGO	253 PRM INDEPENDENCIA
ARELLANO GALLARDO DORIS ETELVINA	ASISTENTE SOCIAL	908 PRM CDN TEMUCO
ARENAS GALVEZ CAROLINA ANDREA	TUTOR	930 PEE LA SERENA
ARENAS ROCO CAROLINA ANDREA	PSICOLOGO	1111 PRM CDN ANTOFAGASTA
AREYUNA AREYUNA CAMILA FERNANDA	PSICOLOGO	1101 PRM CDN LA PORTADA
ARIAS MUÑOZ YAJAIRA DEL CARMEN	AUDITOR ADM Y CONTABLE	803 ADM CENTRALIZADA
ARIAS RICOUZ ROBINSON JOSE ANDRES	PSICOLOGO	906 PRM QUELLON

AROS BAEZ GONZALO ANDRES	ACOMPANANTE TERAPEUTICO	1119 AFT CIUDAD DEL NIÑO OSORNO
AROS NAVARRO CARLOS ALBERTO	ASISTENTE SOCIAL	920 PRM VILLA ALEMANA NORTE
AROSTICA SHADER GEORGE WILLIAM	ASISTENTE SOCIAL	251 PRM QUILICURA
ARRIAGADA ARANEDA KAROL MARLENE	AUXILIAR ESTAFETA	908 PRM CDN TEMUCO
ARRIAGADA BUSTOS ANA MARIA	Encargado (a) de Modificaciones	803 ADM CENTRALIZADA
ARRIAGADA PALMA KATERINE VALESKA	PSICOLOGO	908 PRM CDN TEMUCO
ARRIAGADA VARAS JULIO ANIBAL	ACOMPANANTE TERAPEUTICO	1121 AFT CIUDAD DEL NIÑO COMUNA OSORNO
ARROYO ARROYO ALMENDRA ELIZABETH	ASISTENTE SOCIAL	1100 PPF CDN VILLA ALEMANA NORTE
ARROYO BASCUÑAN PABLO ANDRES	PSICOLOGO	1062 PEE CIUDAD DEL NIÑO CONCEPCION
ARRUE MUÑOZ BELEN ROCIO	ASISTENTE SOCIAL	597 PIE CASTRO
ASENJO TORRES NATALIA ISABEL	ACOMPANANTE TERAPEUTICO	1134 AFT CIUDAD DEL NIÑO RIO BUENO
ASTORGA SUAZO BERNARDITA PAZ	EDUCADOR	615 PPF SAN ANTONIO SUR
ASTUDILLO ARANCIBIA DIGNA GENOVEVA	ASISTENTE SOCIAL	1083 PPF CDN VILLA ALEMANA SUR
AUSENSI CONTRERAS VALENTINA PAZ	PSICOLOGO	257 PRM ISLA DE MAIPO
AVALOS FARIAS SANDRA EDITH	AUXILIAR ESTAFETA	1104 PRM CDN LOS VILOS
AVILA ANDAUR MILEN ALICIA	ASISTENTE SOCIAL	559 PRM CAUQUENES
AZOCAR ALMONACID ANGELA CONSTANZA	DIRECTOR	1119 AFT CIUDAD DEL NIÑO OSORNO
AZOCAR DIAZ ELIZABETH PATRICIA	ASISTENTE SOCIAL	220 PRM RENCA CERRO NAVIA
AZUA RIVEROS MACKARENA FERNANDA	PSICOLOGO	1083 PPF CDN VILLA ALEMANA SUR
BADILLA MOSCOSO PAULA ANDREA	AUXILIAR ESTAFETA	1036 PRM CDN LAS CONDES
BAEZA LEFIAN MARIA MARCELA	ASISTENTE CONTABLE	580 PRM LA UNION
BAEZA REYES JESSICA LORENA	DIRECTOR	257 PRM ISLA DE MAIPO
BAHAMONDE FLORES DANIELA ROMINA	EDUCADOR	620 PPF CORONEL NORTE
BAHAMONDES CASTRO MARGARED PATRICIA	AUXILIAR ESTAFETA	921 PRM VILLA ALEMANA SUR
BAHAMONDES FUENTES YULISSA CAMILA	TERAPEUTA OCUPACIONAL	503 RESIDENCIA CAUQUENES
BALBOA MOREIRA MARYORIE DEL PILAR	DIRECTOR	1134 AFT CIUDAD DEL NIÑO RIO BUENO
BALDOVINO SANDOVAL DANIELA DEL PILAR	ASISTENTE SOCIAL	580 PRM LA UNION
BALTIERRA FIGUEROA YUVIXZA ALEJANDRA	ASISTENTE SOCIAL	1035 PRM CDN COMUNA MAIPU
BARRA CAAMAÑO MACARENA GUISELLE	PSICOLOGO	914 PRM PAILLACO
BARRIA ALIAGA DIEGO CRISTOBAL	EDUCADOR	1100 PPF CDN VILLA ALEMANA NORTE
BARRIA BARRIA GLENDA MARIANELA	ASISTENTE CONTABLE	553 PRM CASTRO
BARRIA BARRIA LUCIA VERONICA	AUXILIAR ESTAFETA	585 PRM ANCUD
BARRIA BARRIA ROSA YOLANDA	AUXILIAR ESTAFETA	597 PIE CASTRO
BARRIA MANSILLA YASNA FLOR	ASISTENTE SOCIAL	901 PRM LLANQUIHUE
BARRIA MOLINA JORGE EDUARDO	ACOMPANANTE TERAPEUTICO	1121 AFT CIUDAD DEL NIÑO COMUNA OSORNO
BARRIA PANES PAOLA ANDREA	ASISTENTE CONTABLE	259 PRM CERRILLOS
BARRIA SANDOVAL CAROLINA FERNANDA	PSICOLOGO	1109 PRM CDN TOCOPILLA
BARRIA VARGAS VALERIA DEL CARMEN	ASISTENTE SOCIAL	585 PRM ANCUD
BARRIENTOS DIAZ PENELOPE	ASISTENTE SOCIAL	901 PRM LLANQUIHUE
BARRIENTOS VILLEGAS MARIA ELIZABETH	ASISTENTE SOCIAL	580 PRM LA UNION
BARRIGA BARRIGA ROBERTO MARCELO	EDUCADOR	503 RESIDENCIA CAUQUENES
BARRIONUEVO PRICE CARLA PAOLA	SUBDIRECTOR DE ADMINISTRACIÓN Y FINANZAS	803 ADM CENTRALIZADA
BARROS ORTIZ CONSTANZA DEL PILAR	ASISTENTE SOCIAL	253 PRM INDEPENDENCIA
BASTIAS MARTINEZ SEBASTIAN CAMILO	PSICOLOGO	554 PRM PUERTO MONTT
BASTIAS MONSALVES JAIME ANDRES	ASISTENTE SOCIAL	1097 PRM CDN METROPOLITANO
BASUALDO ZUÑIGA CATALINA TERESA	ASISTENTE SOCIAL	1097 PRM CDN METROPOLITANO

BAUER MANCILLA MINIER FRANCISCA	PSICOLOGO	554 PRM PUERTO MONTT
BAZAES REYES JESSICA LORENA	ASISTENTE ADMINISTRATIVO CONTABLE	1130 AFT CIUDAD DEL NIÑO CURICO
BECERRA BAEZA JOSE IGNACIO	ASISTENTE SOCIAL	572 PIE CHILLAN
BELLO ELGUETA CINTIA EDITH	PSICOLOGO	217 PRM PUDAHUEL LO PRADO
BELMAR SALAZAR VIVIANA VICTORIA	GESTOR TEC. ADM. INTERSECTORIAL	619 PPF CHILLAN
BELTRAN BARRUETO DANIELA PAOLA	DIRECTOR	559 PRM CAUQUENES
BENITEZ SANTIBAÑEZ PAZ MERCEDES	PSICOLOGO	261 PRM PADRE HURTADO
BERMUDEZ MERRY KAREN ELENA	ACOMPAÑANTE TERAPEUTICO	1125 AFT CIUDAD DEL NIÑO TIERRAS BLANCAS
BERNALES CORNEJO MARCELA EDITH	DIRECTOR	259 PRM CERRILLOS
BERNALES TALAMILLA LINCEY NAYADET	ASISTENTE SOCIAL	1083 PPF CDN VILLA ALEMANA SUR
BERRIOS PERICO MARIA TERESA	ASISTENTE SOCIAL	217 PRM PUDAHUEL LO PRADO
BERRIOS ROJAS CATALINA FERNANDA	ASISTENTE SOCIAL	1111 PRM CDN ANTOFAGASTA
BERTRAN TORO JUAN FRANCISCO	COORDINADOR TECNICO	280 PPF QUILICURA
BOBADILLA SEPULVEDA DELARY FRANCISCA	EDUCADOR	574 PIE SAN PEDRO DE LA PAZ
BODALEO MUÑOZ CARLA ALBINA	PSICOLOGO	1084 PRM CDN PORTEZUELO
BOHME ACEVEDO INGBORG STEPHANIE	ASISTENTE SOCIAL	803 ADM CENTRALIZADA
BONTES PEÑA MONICA ALEJANDRA	PSICOLOGO	580 PRM LA UNION
BORQUEZ BORQUEZ CESAR ANDRES	PSICOLOGO	255 PRM PENAFLOR
BRAVO BRAVO YHARA NAYARETTE	PSICOLOGO	1035 PRM CDN COMUNA MAIPU
BRAVO CASTILLO NATALY ISABEL	ASISTENTE SOCIAL	930 PEE LA SERENA
BRAVO GUIDOTTI ALEX ESTEBAN	PSICOLOGO	572 PIE CHILLAN
BRAVO QUEZADA NORMA DEL CARMEN	ASISTENTE CONTABLE	573 PIE CONCEPCION
BRAVO QUEZADA SERGIO ISAFOR	APOYO ADMINISTRATIVO	573 PIE CONCEPCION
BRICEÑO TOLEDO ESTEBAN JESUS	ASISTENTE SOCIAL	1036 PRM CDN LAS CONDES
BRITO CABRERA BELEN JAVIERA	ASISTENTE SOCIAL	1100 PPF CDN VILLA ALEMANA NORTE
BRITO CASTILLO DENNY GABRIEL	PSICOLOGO	920 PRM VILLA ALEMANA NORTE
BRITO FERNANDEZ DORITA ANGELICA	SECRETARIA CONTABLE	920 PRM VILLA ALEMANA NORTE
BUITRAGO WENDY ROCIO	GENERALISTA DPTO. PERSONAS	803 ADM CENTRALIZADA
BURDILES MANRIQUEZ KATHERINE ANDREA	PSICOLOGO	553 PRM CASTRO
BURDILES ZAPATA CONSUELO FRANCISCA	DIRECTOR	574 PIE SAN PEDRO DE LA PAZ
BURGOS ARRIAGADA CRISTIAN FABIAN	PSICOLOGO	1084 PRM CDN PORTEZUELO
BUSCH CONTRERAS NAYARETH ALEJANDRA	GESTOR DE LISTA DE ESPERA	251 PRM QUILICURA
BUSTAMANTE ACUÑA ELDA DENISSE	DIRECTOR	1057 PRM CDN PUERTO VARAS
BUSTOS BACIGALUPO PAULA ANDREA	PSICOLOGO	253 PRM INDEPENDENCIA
BUSTOS CONA JESSICA DEL CARMEN	ASISTENTE SOCIAL	915 PRM CHIGUAYANTE
CABEZAS MEDINA CARLOS ALBERTO	ACOMPAÑANTE TERAPEUTICO	1119 AFT CIUDAD DEL NIÑO OSORNO
CABRERA FLORES LUZ ELENA	AUXILIAR DE ASEO	803 ADM CENTRALIZADA
CABRERA FLORES TERESA DE JESUS	AUXILIAR DE ASEO	803 ADM CENTRALIZADA
CABRERA HENRIQUEZ MARIA FERNANDA	ASISTENTE SOCIAL	252 PRM MAIPU
CABRERA LOBOS SOLEDAD ESTHER	ASISTENTE SOCIAL	250 PIE TALAGANTE
CABRERA MORALES ARTURO ARIEL	PSICOLOGO	573 PIE CONCEPCION
CACERES APABLAZA CLAUDIA ALICIA	COORDINADOR TECNICO	259 PRM CERRILLOS
CACERES VALDES CARMEN ROSA	AUXILIAR ESTAFETA	1035 PRM CDN COMUNA MAIPU
CALDERON MELGAREJO MARCELA ANDREA	AUXILIAR ESTAFETA	1132 AFT CIUDAD DEL NIÑO SAN ANTONIO
CAMINO JARPA SOLANGE PRISCILLA	GESTOR TERRITORIAL	1122 PF CIUDAD DEL NIÑO COMUNA OSORNO
CAMPOS CASTILLO BASTIAN IGNACIO	EDUCADOR	250 PIE TALAGANTE

CAMPOS LEON MARIA FERNANDA	ASISTENTE SOCIAL	280 PPF QUILICURA
CAMPOS MACIAS ANTONIA PATRICIA	AUXILIAR ESTAFETA	1107 PRM CDN DALCAHUE
CAMPOS MACIAS SILVIA DEL CARMEN	AUXILIAR ESTAFETA	553 PRM CASTRO
CAMPOS MUÑOZ KATHERINE DEL PILAR	COORDINADOR TECNICO	597 PIE CASTRO
CAMPOS OPAZO LEA NOEMI	AUXILIAR ESTAFETA	619 PPF CHILLAN
CAMPOS SOTO PAOLO ANTONIO	ASISTENTE SOCIAL	619 PPF CHILLAN
CAMPOS SOTOMAYOR BARBARA CAMILA	PSICOLOGO	1057 PRM CDN PUERTO VARAS
CAMPOS TAPIA MEI-LING ALEJANDRA	DIRECTOR	1123 AFT CIUDAD DEL NIÑO COQUIMBO
CANALES CORNEJO ALEJANDRA SOLEDAD	ASISTENTE CONTABLE	252 PRM MAIPU
CANALES CORNEJO CAROLINA DEL CARMEN	ENCARGADA DE OF DE PARTE	803 ADM CENTRALIZADA
CANALES GARZON PEDRO PABLO ERNESTO	ASISTENTE SOCIAL	1104 PRM CDN LOS VILOS
CANCINO SALGADO ROCIO ALEJANDRA	EDUCADOR	806 PIE CAUQUENES
CANDIA MORA JEANNETTE SILVANA	ASISTENTE CONTABLE	1082 PRM CDN BULNES
CANDIA SOTO ORLANDO PATRICIO	PSICOLOGO	513 PER RESIDENCIA CAUQUENES
CANIVILO ALEGRIA CAMILA JOSE	ASISTENTE CONTABLE	1109 PRM CDN TOCOPILLA
CARCAMO CARDENAS PRISCILA ELIZABETH	GESTOR TERRITORIAL	1128 PF CIUDAD DEL NIÑO LOS LAGOS
CARCAMO MELLADO PRISCILA MAUREN	ACOMPañANTE TERAPEUTICO	1127 AFT CIUDAD DEL NIÑO LOS LAGOS
CARCAMO SILVA DANIELA ANDREA	ACOMPañANTE TERAPEUTICO	1119 AFT CIUDAD DEL NIÑO OSORNO
CARDENAS BUSTAMANTE CAMILO JOSE	ASISTENTE SOCIAL	554 PRM PUERTO MONTT
CARDENAS FIGUEROA KARIN VANESSA	ASISTENTE SOCIAL	901 PRM LLANQUIHUE
CARDENAS GUAJARDO MARIA BELEN	GESTOR DE REDES	255 PRM PENAFLO
CARDENAS SAN MARTIN CECILIA RAQUEL	SECRETARIA ADMINISTRATIV	803 ADM CENTRALIZADA
CARDENAS SANTANA NANCY ALICIA	ASISTENTE CONTABLE	585 PRM ANCUD
CARMONA ZUÑIGA JUAN IGNACIO	DIRECTOR DE ESTUDIOS	803 ADM CENTRALIZADA
CARO IBACETA ANGELA PAZ	PSICOLOGO	253 PRM INDEPENDENCIA
CARRASCO ALLENDES EDITH VERONICA	DIRECTOR	1110 PRM CDN MELIPILLA
CARRASCO ARANGUIZ JOCELYN CECILIA	ASISTENTE CONTABLE	280 PPF QUILICURA
CARRASCO ELLWANGER EVELYN ELIZABETH TERESITA	PSICOLOGO	805 PIE CDN COMUNA VALPARAISO
CARRASCO LEAL BELÉN ALEJANDRA	PSICOLOGO	914 PRM PAILLACO
CARRASCO RIVERA PABLO SEBASTIAN	GESTOR TERRITORIAL	1126 PF CIUDAD DEL NIÑO TIERRAS BLANCAS
CARRASCO SOTO JAVIERA CATALINA	PSICOLOGO	908 PRM CDN TEMUCO
CARRASCO TORRESS PAULA VICTORIA	PSICOLOGO	220 PRM RENCA CERRO NAVIA
CARRASCO VALENZUELA JAVIERA PAZ	APOYO ADMINISTRATIVO	251 PRM QUILICURA
CARRASCO ZAMORANO LAURA PALOMA	PSICOLOGO	1035 PRM CDN COMUNA MAIPU
CARRASQUERO PINO LIBNA ESTHER	ASISTENTE CONTABLE	574 PIE SAN PEDRO DE LA PAZ
CARREÑO COLLADO CAROLINA ANDREA	ASISTENTE SOCIAL	805 PIE CDN COMUNA VALPARAISO
CARREÑO FERRADA JAVIERA PAZ	PSICOLOGO	218 PRM PUDAHUEL MAIPU
CARRIEL AGUILAR JACQUELINE DEL SOL	ASISTENTE SOCIAL	620 PPF CORONEL NORTE
CARRILLO CUEVAS YASNA PAOLA	ACOMPañANTE TERAPEUTICO	1121 AFT CIUDAD DEL NIÑO COMUNA OSORNO
CARRION LICAN INGRID SOLANGE	ACOMPañANTE TERAPEUTICO	1121 AFT CIUDAD DEL NIÑO COMUNA OSORNO
CARTES CARTES IGNACIO JAVIER	EDUCADOR	572 PIE CHILLAN
CARTES GANGA ANA BELEN	ASISTENTE SOCIAL	252 PRM MAIPU
CARVAJAL OSVEN MONICA ISABEL	ASISTENTE CONTABLE	905 PRM ILLAPEL
CARVAJAL VASQUEZ LESLY KATTERINE	GESTOR DE LISTA DE ESPERA	1083 PPF CDN VILLA ALEMANA SUR
CARVALLO ALVARADO YEIMY KAROL	AUXILIAR ESTAFETA	257 PRM ISLA DE MAIPO
CASANOVA QUEZADA LISBETH DEL CARMEN	GESTOR DE REDES	580 PRM LA UNION

CASSANE GALLEGUILLOS SOFIA ISABELLA	PSICOLOGO	250 PIE TALAGANTE
CASTAÑEDA MARTINEZ NATALIA ISABEL	ASISTENTE SOCIAL	256 PRM PUENTE ALTO
CASTILLO GARRIDO MIRIAM DEL CARMEN	PSICOLOGO	1035 PRM CDN COMUNA MAIPU
CASTILLO LOBOS VALENTINA SIMONETT	ASISTENTE SOCIAL	218 PRM PUDAHUEL MAIPU
CASTILLO VALENCIA DANIELA KARINA	PSICOLOGO	921 PRM VILLA ALEMANA SUR
CASTRO ATENAS KATHARINE DEL PILAR	PSICOLOGO	255 PRM PENAFLOR
CASTRO FUENTES GONZALO ANDRES	ASISTENTE SOCIAL	919 PRM ANGOL
CASTRO GAETE PAULINA ANDREA	GESTOR TERRITORIAL	1126 PF CIUDAD DEL NIÑO TIERRAS BLANCAS
CASTRO SOTELO DIANA DEL CARMEN	PSICOLOGO	220 PRM RENCA CERRO NAVIA
CASTRO ZUÑIGA JUAN PABLO	PSICOLOGO	217 PRM PUDAHUEL LO PRADO
CATALAN ARAVENA BARBARA ANDREA	TUTOR	644 PIE REGION DE LOS RIOS
CATALAN MUÑOZ BARBARA ANDREA	AUXILIAR ESTAFETA	253 PRM INDEPENDENCIA
CAVIERES ALVAREZ THAMARA ANDREA	ASISTENTE SOCIAL	252 PRM MAIPU
CEBALLOS ALARCON YASNA ELVIRA	DIRECTOR	1111 PRM CDN ANTOFAGASTA
CEBALLOS CORREA ROSMY BEMER ALEXANDRA	ASISTENTE CONTABLE	1127 AFT CIUDAD DEL NIÑO LOS LAGOS
CERDA GAMBOA ALEXIA ELENA	DIRECTOR	1104 PRM CDN LOS VILOS
CERDA RIVERA YULIANNA ISABELLA	AUXILIAR ESTAFETA	1083 PPF CDN VILLA ALEMANA SUR
CERDA ZAPATA DANIEL EMILIANO	INVESTIGADOR DEL DEPARTAMENTO DE ESTUDIOS	803 ADM CENTRALIZADA
CEREÑO QUEVEDO AMAYA NICOLE	ASISTENTE SOCIAL	254 PRM TALAGANTE
CHACANA ROJAS VIVIANA ANDREA	ACOMPAÑANTE TERAPEUTICO	1125 AFT CIUDAD DEL NIÑO TIERRAS BLANCAS
CHAMORRO GAJARDO ISIDORA ELENA	PSICOLOGO	915 PRM CHIGUAYANTE
CHAMORRO RECABARREN JUANA PAMELA	AUXILIAR DE HOGAR	503 RESIDENCIA CAUQUENES
CHIGUAY JARA VANESSA MACKARENA	ASISTENTE SOCIAL	553 PRM CASTRO
CHIHUAILAF ÑANCUCHEO MARISEL DEL CARMEN	PSICOLOGO	908 PRM CDN TEMUCO
CHIRINOS YEPEZ EDIS DEL CARMEN	AUXILIAR ESTAFETA	554 PRM PUERTO MONTT
CHODIL GUINAN MARIA CRISTINA	AUXILIAR ESTAFETA	805 PIE CDN COMUNA VALPARAISO
CID CID BLANCA ELIANA	ASISTENTE SOCIAL	572 PIE CHILLAN
CIFUENTES MUJICA ROCIO ALEJANDRA	PSICOLOGO	807 PIE ANGOL
CIMINO SANDOVAL JUAN GUILLERMO	PSICOLOGO	255 PRM PENAFLOR
CINTO ORMAZABAL DANIELA ARACELY	GESTOR DE LISTA DE ESPERA	218 PRM PUDAHUEL MAIPU
CISTERNAS AGUILERA GISELLA NICOLE	APOYO TECNICO ADMINISTRATIVO	905 PRM ILLAPEL
CISTERNAS AGUILERA KATHERINE DE JESUS	DIRECTOR	1132 AFT CIUDAD DEL NIÑO SAN ANTONIO
CISTERNAS ARAVENA ORNELLA DEL CARMEN	GESTOR TECNICO	1062 PEE CIUDAD DEL NIÑO CONCEPCION
CISTERNAS VERGARA NICOLE ANDREA	ASISTENTE SOCIAL	1109 PRM CDN TOCOPILLA
COCCIO ALTAMIRANO CINTHYA EVELYN	AUXILIAR ESTAFETA	256 PRM PUENTE ALTO
COFRE ESPINOSA LINA YURI	EDUCADOR	503 RESIDENCIA CAUQUENES
COLIMIL CAYUQUEO ANA MARIA	ASISTENTE SOCIAL	908 PRM CDN TEMUCO
COLINA SAEZ JEANETTE ANDREA	ASISTENTE SOCIAL	261 PRM PADRE HURTADO
COLIPI CID MARIA ISABEL	EDUCADOR	806 PIE CAUQUENES
CONCHA CRUZ ISNELDA DE LAS NIEVES	AUXILIAR ESTAFETA	574 PIE SAN PEDRO DE LA PAZ
CONCHA GFELL JOANA PETRONILA	DIRECTOR	919 PRM ANGOL
CONCHA MUÑOZ MARIA GLORIA	ASISTENTE CONTABLE	908 PRM CDN TEMUCO
CONCHA SANHUEZA ROMINA CONSTANZA	TUTOR	573 PIE CONCEPCION
CONSTANZO RAMIREZ MAURICIO ANDRES	PSICOLOGO	1084 PRM CDN PORTEZUELO
CONSTANZO ZUÑIGA JOSE LEONIDAS	ASISTENTE SOCIAL	573 PIE CONCEPCION
CONTRERAS BARRERA MARISOL FERNANDA	ASISTENTE SOCIAL	254 PRM TALAGANTE

CONTRERAS ESCHMANN MARIA JOSE	DIRECTOR	1097 PRM CDN METROPOLITANO
CONTRERAS GONZALEZ LORENA ANDREA	TUTOR	805 PIE CDN COMUNA VALPARAISO
CONTRERAS NAVARRETE HECTOR CLAUDIO	DIRECTOR	573 PIE CONCEPCION
CONTRERAS TRIBIÑO MARISELA POLETTE	ASISTENTE CONTABLE	1121 AFT CIUDAD DEL NIÑO COMUNA OSORNO
CONTRERAS URIBE MARIA FERNANDA	PSICOLOGO	901 PRM LLANQUIHUE
CORDER TAPIA LUIS ALEJANDRO	INVESTIGADOR DEL DEPARTAMENTO DE ESTUDIOS	803 ADM CENTRALIZADA
CORDOVA ESPINOSA KATHERINE ALEJANDRA	ASISTENTE SOCIAL	930 PEE LA SERENA
CORDOVA GORDILLO ROMINA ISABEL	ASISTENTE SOCIAL	254 PRM TALAGANTE
CORONA ANCAPI JESSICA RUTH	PSICOLOGO	914 PRM PAILLACO
CORONADO ZUÑIGA ANNA MAGNOLIA	AUXILIAR ESTAFETA	914 PRM PAILLACO
CORTES CARRARO PABLO ANDRES	ASISTENTE SOCIAL	1036 PRM CDN LAS CONDES
CORTES CATALAN INGE CAROLINA	COORDINADOR TECNICO	803 ADM CENTRALIZADA
CORTES ESPINOZA ELIZABETH PATRICIA	ASISTENTE SOCIAL	252 PRM MAIPU
CORTES ESPINOZA MARITZA FERNANDA	COORDINADOR TECNICO	255 PRM PENAFLOR
CORTES GODOY MISLY ANDREA	AUXILIAR ESTAFETA	1101 PRM CDN LA PORTADA
CORTES MUÑOZ JORGE ALEJANDRO	ASISTENTE SOCIAL	1084 PRM CDN PORTEZUELO
CORTES VERA CARLA FERNANDA	ASISTENTE SOCIAL	615 PPF SAN ANTONIO SUR
CORTES ZUÑIGA NICOLE FERNANDA	PSICOLOGO	1085 PRM CDN PROVIDENCIA
CORTEZ DE SILVA YANET CAROLINA	ASISTENTE CONTABLE	1083 PPF CDN VILLA ALEMANA SUR
CORTEZ URIBE CLAUDIA ANDREA	ENCARG OBTE DE RECURSOS	803 ADM CENTRALIZADA
COSTAGLIOLA VIVES CATALINA ANDREA	PSICOLOGO	1098 PRM CDN LA SERENA
CRESPO PISANO EDMUNDO ALBERTO	DIRECTOR EJECUTIVO	803 ADM CENTRALIZADA
CRISOSTO MARTINEZ RAUL BENEDICTO	ASISTENTE SOCIAL	597 PIE CASTRO
CUEVAS ESPINOZA ELENA DELICIA	AUXILIAR ESTAFETA	915 PRM CHIGUAYANTE
CUEVAS HEREDIA MARIA ALICIA DEL ROSARIO	ASISTENTE SOCIAL	255 PRM PENAFLOR
CUEVAS MELLA JOSE MIGUEL	ASISTENTE SOCIAL	920 PRM VILLA ALEMANA NORTE
CUEVAS QUIDEL GABRIEL ANDRES	ASISTENTE SOCIAL	908 PRM CDN TEMUCO
DA COSTA GARCIA GERARDO ANDRES	DIRECTOR	805 PIE CDN COMUNA VALPARAISO
DAROCH YÉVENES CAMILA FERNANDA	TUTOR	1062 PEE CIUDAD DEL NIÑO CONCEPCION
DE LA FUENTE FARIAS CARLA CRISTINA	TUTOR	805 PIE CDN COMUNA VALPARAISO
DE LARRAECHEA YRARRAZAVAL JAVIERA ALEJANDRA	TERAPEUTA	1064 PROGRAMA DE PREVENCION PCIT
DELARZE SEIFFERT CATHERINE MARLENE	PSICOLOGO	644 PIE REGION DE LOS RIOS
DE LA TORRE AZOCAR VERONICA PAOLA	PSICOLOGO	575 PIE PUERTO MONTT
DEL FIERRO MATELUNA CATALINA PAZ	PSICOLOGO	1085 PRM CDN PROVIDENCIA
DELGADO CATRINAHUEL CARLOS JAVIER	PSICOLOGO	920 PRM VILLA ALEMANA NORTE
DELGADO CONTRERAS YESENNIA GRIMANESA	ASISTENTE CONTABLE	1057 PRM CDN PUERTO VARAS
DELGADO MORAGA CAMILA ANDREA	ACOMPÑANTE TERAPEUTICO	1134 AFT CIUDAD DEL NIÑO RIO BUENO
DEL MAURO SANCHEZ FABIOLA SOFIA	ASISTENTE SOCIAL	261 PRM PADRE HURTADO
DEL PINO MATURANA OLGA DEL CARMEN	ASISTENTE SOCIAL	220 PRM RENCA CERRO NAVIA
DEL RIO SOTO MAYRA ALEJANDRA	ASISTENTE CONTABLE	597 PIE CASTRO
DEL RIO URRUTIA JULIA ANTONIA	ASISTENTE SOCIAL	251 PRM QUILICURA
DIAZ DIAZ ADRIAN BERNARDO	EDUCADOR	575 PIE PUERTO MONTT
DIAZ DIAZ VICTOR MAXIMO	ASISTENTE SOCIAL	908 PRM CDN TEMUCO
DIAZ FIGUEROA MARIA DE LOS ANGELES	ABOGADO	220 PRM RENCA CERRO NAVIA
DIAZ HENRIQUEZ PATRICIA BEATRIZ	AUXILIAR ESTAFETA	905 PRM ILLAPEL



DIAZ HERRERA ANDREA DEL ROSARIO	PSICOLOGO	254 PRM TALAGANTE
DIAZ LARA RUTH ABIGAIL	EDUCADOR	503 RESIDENCIA CAUQUENES
DIAZ MANCILLA VALESKA ANDREA	PSICOLOGO	1105 PRM CDN PROVINCIA LLANQUIHUE
DIAZ PLAZA JENNIFFER FERNANDA	ASISTENTE SOCIAL	220 PRM RENCA CERRO NAVIA
DIAZ SEGEUR DANIELA PAZ	DIRECTOR	1083 PPF CDN VILLA ALEMANA SUR
DIAZ VALDES MAURICIO ANDRES	ASISTENTE SOCIAL	1084 PRM CDN PORTEZUELO
DOMINGUEZ BOSSA ISABEL CRISTINA	PSICOLOGO	597 PIE CASTRO
DOMINGUEZ CANALES ANA MARIA	EDUCADOR	503 RESIDENCIA CAUQUENES
DOMINGUEZ NILO PATRICIA LIZ	ASISTENTE SOCIAL	254 PRM TALAGANTE
DONOSO BOZZO CAMILO MARCELO	ASISTENTE SOCIAL	255 PRM PENAFLOR
DONOSO LABRA PATRICIA ALEJANDRA	AUXILIAR ESTAFETA	250 PIE TALAGANTE
DROPPELMANN CORREA FRANCISCA	PSICOLOGO	255 PRM PENAFLOR
DUARTE ASPEE KARLA PAOLA	GESTOR TERRITORIAL	1131 PF CIUDAD DEL NIÑO CURICO
DUARTE BARRIGA MICHELLE CONSTANZA	ACOMPÑANTE TERAPEUTICO	1132 AFT CIUDAD DEL NIÑO SAN ANTONIO
DUARTE LAU SULIN SU-CHI	PSICOLOGO	218 PRM PUDAHUEL MAIPU
DUARTE MUÑOZ CLAUDIA FERNANDA	DISEÑADORA GRÁFICA	803 ADM CENTRALIZADA
DUQUE HERRERA SYLVANA SALOME	ASISTENTE SOCIAL	253 PRM INDEPENDENCIA
DURAN CERDA JASMIN JANIN	ASISTENTE SOCIAL	574 PIE SAN PEDRO DE LA PAZ
DURAN DURAN KARINA SOLEDAD	ASISTENTE CONTABLE	1098 PRM CDN LA SERENA
DURAN MONTES CLAUDIA ANDREA	COORDINADOR TECNICO	1084 PRM CDN PORTEZUELO
DURAN YEVENES PAULA ANAHI	ASISTENTE SOCIAL	620 PPF CORONEL NORTE
ECHEVERRIA MARDONES CAROL DAYANA	EDUCADOR	572 PIE CHILLAN
ECHEVERRIA ROJAS CARLOS ESTEBAN	PSICOLOGO	257 PRM ISLA DE MAIPO
ESCOBAR GUTIERREZ CARLOS VICTOR	ASISTENTE CONTABLE	572 PIE CHILLAN
ESCOBAR VALLEBONA JOSHUA ALBERTO YSACAR	EDUCADOR	1083 PPF CDN VILLA ALEMANA SUR
ESCOBAR ZUÑIGA CYNTHIA FERNANDA	PSICOLOGO	1100 PPF CDN VILLA ALEMANA NORTE
ESPINOSA GONZALEZ CAMILA DANIELA	ASISTENTE SOCIAL	559 PRM CAUQUENES
ESPINOSA UBILLA DIEGO OSVALDO	PSICOLOGO	619 PPF CHILLAN
ESPINOZA CARCAMO VICTORIA ANDREA	ACOMPÑANTE TERAPEUTICO	1121 AFT CIUDAD DEL NIÑO COMUNA OSORNO
ESPINOZA DIAZ HECTOR ISMAEL	ENCARG CONTROL GESTION	803 ADM CENTRALIZADA
ESPINOZA GALVEZ PAULINA ANDREA	ASISTENTE SOCIAL	259 PRM CERRILLOS
ESPINOZA GARCIA KATHERINE PATRICIA	ASISTENTE CONTABLE	261 PRM PADRE HURTADO
ESPINOZA MENDEZ ANDREA DEL CARMEN	DIRECTOR INTERINO	916 PRM PANGUIPULLI
ESPINOZA PEREZ VIVIAN ESTER	COORDINADOR TECNICO	1036 PRM CDN LAS CONDES
ESPINOZA RAMIREZ YARITZA MACIEL	ANALISTA DE REMUNERACIONES	803 ADM CENTRALIZADA
ESPINOZA ROJAS ANNA KARINA	ASISTENTE SOCIAL	1098 PRM CDN LA SERENA
ESPINOZA SUAREZ JOSE MATIAS	PSICOLOGO	644 PIE REGION DE LOS RIOS
ESPINOZA ZUÑIGA DANIELA FRANCISCA	COORDINADOR TECNICO	803 ADM CENTRALIZADA
EULEFI MELLADO PAMELA GISSELA	TUTOR	574 PIE SAN PEDRO DE LA PAZ
FAJARDO JORQUERA SERGIO FRANCISCO	PSICOLOGO	1111 PRM CDN ANTOFAGASTA
FAJARDO OYARZUN DENISSE ANDREA	ANALISTA DE DIRECCION DE PERSONAS	803 ADM CENTRALIZADA
FARFAN VELASQUEZ NATALIA VERONICA	DIRECTOR	914 PRM PAILLACO
FARIAS BORQUEZ XIMENA MARIA MERCEDES	PSICOLOGO	905 PRM ILLAPEL
FARIAS ESPINOZA PAULA ALEJANDRA	EDUCADOR N	503 RESIDENCIA CAUQUENES
FARIAS MEZA LISSETTE ALEJANDRA	ASISTENTE SOCIAL	257 PRM ISLA DE MAIPO
FARIAS NIÑO STEPHANIE NIKOL	GESTOR TERRITORIAL	1122 PF CIUDAD DEL NIÑO COMUNA OSORNO

FARIAS ROJAS CRISTIAN GONZALO	PSICOLOGO	260 PRM ALHUE
FERNANDEZ MARTINEZ MONICA CECILIA	DIRECTOR DE COMUNICACIONES	803 ADM CENTRALIZADA
FERNANDEZ SOTOMAYOR FRANCISCA BEATRIZ	PSICOLOGO	1062 PEE CIUDAD DEL NIÑO CONCEPCION
FERRADA AGUILERA MARION PAULETTE	PSICOLOGO	1084 PRM CDN PORTEZUELO
FERRADA CARDENAS JESSICA MARJORIE	ASISTENTE SOCIAL	554 PRM PUERTO MONTT
FERRADA GODOY SUSANA INES	AUXILIAR ESTAFETA	1098 PRM CDN LA SERENA
FERRADA MORALES YOLANDA EUDOCIA	AUXILIAR ESTAFETA	1082 PRM CDN BULNES
FERREIRA OTELO AMY CONSTANZA	PSICOLOGO	920 PRM VILLA ALEMANA NORTE
FIERRO RAMIREZ LISSETTE ALEJANDRA	TUTOR	573 PIE CONCEPCION
FIGUEROA CAMPUSANO JUDITH DEL CARMEN	AUXILIAR ESTAFETA	252 PRM MAIPU
FIGUEROA IBACACHE PAZ NICOLE	ASISTENTE SOCIAL	922 PRM SAN ANTONIO
FIGUEROA MOLINA PAMELA IVETTE	ASISTENTE SOCIAL	1107 PRM CDN DALCAHUE
FIGUEROA SANCHEZ NAYADET NICOLE	ASISTENTE SOCIAL	574 PIE SAN PEDRO DE LA PAZ
FIGUEROA UBILLA PATRICIA JEANNETTE	AUXILIAR ESTAFETA	255 PRM PENAFLOR
FLEMING MANCILLA MARIELY SUSANA	DIRECTOR	1109 PRM CDN TOCOPILLA
FLORES ALVAREZ MANUEL MARCELO	DIRECTOR	1105 PRM CDN PROVINCIA LLANQUIHUE
FLORES CONTRERAS KATIA ALEJANDRA	ASISTENTE CONTABLE	250 PIE TALAGANTE
FLORES FERNANDEZ MARIA JOSE	PSICOLOGO	1085 PRM CDN PROVIDENCIA
FLORES FUENTES CRISTIAN RODRIGO	ASISTENTE SOCIAL	914 PRM PAILLACO
FLORES GUTIERREZ NICOLETTE DANAY	PSICOLOGO	1109 PRM CDN TOCOPILLA
FLORES LEON ESTEFANIA MONSERRAT	PSICOLOGO	620 PPF CORONEL NORTE
FLORES PARRA MAIRIM SKARLETT	EDUCADOR	807 PIE ANGOL
FRANCO NEIRA MARIA JOSE	DIRECTOR	644 PIE REGION DE LOS RIOS
FRITZ FLORES MABEL ALEJANDRA	ASISTENTE SOCIAL	573 PIE CONCEPCION
FRIZ MORA GLORIA ELENA	MANIPULADOR DE ALIMENTOS	503 RESIDENCIA CAUQUENES
FRIZ TORRES LUCIA ALEJANDRA	AUXILIAR ESTAFETA	559 PRM CAUQUENES
FUENTEALBA LONCOMAN GASTON ALEJANDRO	ACOMPANANTE TERAPEUTICO	1134 AFT CIUDAD DEL NIÑO RIO BUENO
FUENTES BAHAMONDES HERNAN ESTEBAN	DIRECTOR	806 PIE CAUQUENES
FUENTES CARCAMO CATALINA ALEJANDRA	ASISTENTE SOCIAL	922 PRM SAN ANTONIO
FUENTES HERNANDEZ ANA MARIA	ASISTENTE CONTABLE	251 PRM QUILICURA
FUENTES MARTINEZ PAULINA ALEJANDRA	ACOMPANANTE TERAPEUTICO	1130 AFT CIUDAD DEL NIÑO CURICO
FUENTES MOYA CAMILA JAVIERA	ASISTENTE SOCIAL	920 PRM VILLA ALEMANA NORTE
FUENTES PARRA VIVIANA ALEJANDRA	PSICOLOGO	622 PPF LOTA BAJO
FUENTES RUIZ VALENTINA ANDREA	CONTADORA SENIOR	803 ADM CENTRALIZADA
FUENTES SANCHEZ CINTHIE CAROLINE	EDUCADOR	280 PPF QUILICURA
FUENTES TAPIA CAMILA ANDREA	PSICOLOGO	1098 PRM CDN LA SERENA
FUENZALIDA MARDONES GEMA ALEJANDRA	ASISTENTE CONTABLE	1132 AFT CIUDAD DEL NIÑO SAN ANTONIO
GACITUA CARREÑO CRISTIAN GABRIEL	PSICOLOGO	252 PRM MAIPU
GAJARDO FIGUEROA PAULA ANDREA	ASISTENTE SOCIAL	806 PIE CAUQUENES
GAJARDO GONZALEZ CAMILA EDITH	EDUCADOR	250 PIE TALAGANTE
GAJARDO GUERRA ISAAC ALEJANDRO	ACOMPANANTE TERAPEUTICO	1130 AFT CIUDAD DEL NIÑO CURICO
GAJARDO HERNANDEZ JAIRO BENJAI	TUTOR	597 PIE CASTRO
GAJARDO OCAMPO MARIA DE LOS ANGELES	ASISTENTE SOCIAL	256 PRM PUENTE ALTO
GALDAMES CONTRERAS EDUARDO ANDRES	ASISTENTE SOCIAL	1082 PRM CDN BULNES
GALLARDO SANCHEZ GUILIANO HELMUT	GESTOR DE LISTA DE ESPERA	256 PRM PUENTE ALTO
GALLEGOS IZQUIERDO ROMINA ANDREA	ASISTENTE SOCIAL	253 PRM INDEPENDENCIA

GALVEZ BAEZA MARIA PAZ	COORDINADOR TECNICO	803 ADM CENTRALIZADA
GAMBOA NAHUEL PAN CAMILA PAZ	ASISTENTE COMUNICACIONES	803 ADM CENTRALIZADA
GARATE LOPEZ BIANCA VALENTINA	ASISTENTE SOCIAL	914 PRM PAILLACO
GARATE PAREDES PRISCILLA NICOLLE	JEFE TECNICO	252 PRM MAIPU
GARCIA CARVAJAL PABLINO ANTONIO	ASISTENTE SOCIAL	1098 PRM CDN LA SERENA
GARCIA GONZALEZ SILVANA ANDREA	ASISTENTE SOCIAL	1101 PRM CDN LA PORTADA
GARCIA MARCELLI EVELYN MARLEN	ASISTENTE CONTABLE	554 PRM PUERTO MONTT
GARCIA MONTENEGRO CLAUDIA NICOLE	PSICOLOGO	220 PRM RENCA CERRO NAVIA
GARCIA RUIZ DIEGO FELIPE	COORDINADOR TECNICO	220 PRM RENCA CERRO NAVIA
GARCIA SILVA CRISTINA ODETTE	EDUCADOR	644 PIE REGION DE LOS RIOS
GARDAIX CERON JORGE FELIPE	PSICOLOGO	922 PRM SAN ANTONIO
GARRIDO DIAZ NATALY CAROLINA	JEFE TECNICO	806 PIE CAUQUENES
GARRIDO OVALLE JOCELYN VERONICA	ASISTENTE SOCIAL	259 PRM CERRILLOS
GARRIDO SEPULVEDA LEANDRO ISAAC	ASISTENTE SOCIAL	908 PRM CDN TEMUCO
GATICA APARICIO NADIENKA PAOLA	DIRECTOR	572 PIE CHILLAN
GATICA ASTETE JOSE EDUARDO	TUTOR	1062 PEE CIUDAD DEL NIÑO CONCEPCION
GATICA HARO CAMILA YINETTE	PSICOLOGO	1097 PRM CDN METROPOLITANO
GAUNE AEDO NATALY DE LA PAZ	DIRECTOR	1035 PRM CDN COMUNA MAIPU
GAVILAN MENESES ALEJANDRO	PSICOLOGO	615 PPF SAN ANTONIO SUR
GAZZOLO CHAVEZ FRANCESCA ANDREA	DIRECTOR	1125 AFT CIUDAD DEL NIÑO TIERRAS BLANCAS
GERBELLA OLIVEROS DANIEL IGNACIO	PSICOLOGO	921 PRM VILLA ALEMANA SUR
GODOY COFRE MONICA ALEJANDRA	ASISTENTE SOCIAL	1104 PRM CDN LOS VILOS
GODOY PEREZ ROLANDO ANDRES	ACOMPAÑANTE TERAPEUTICO	1123 AFT CIUDAD DEL NIÑO COQUIMBO
GOMEZ ARAOS SANDRA MARIA	GESTOR DE LISTA DE ESPERA	255 PRM PENAFLORES
GOMEZ OBANDO YASNA MAGDALENA	ASISTENTE SOCIAL	723 PPF QUELLON
GOMEZ VALDEBENITO MARIA CECILIA	ASISTENTE SOCIAL	1057 PRM CDN PUERTO VARAS
GOMEZ VALENCIA ROMINA ESTEFANIE	EDUCADOR	615 PPF SAN ANTONIO SUR
GOMEZ VARGAS CAROLINA ANDREA	RONDIN	1105 PRM CDN PROVINCIA LLANQUIHUE
GONZAGA VASQUEZ ARACELI ANALI	GENERALISTA DPTO. PERSONAS	803 ADM CENTRALIZADA
GONZALEZ ALARCON YENIFER TAMARA	ACOMPAÑANTE TERAPEUTICO	1119 AFT CIUDAD DEL NIÑO OSORNO
GONZALEZ AREVALO BIANCA VANI	PSICOLOGO	559 PRM CAUQUENES
GONZALEZ ARRIAGADA JORGE EDUARDO	COORDINADOR TECNICO	915 PRM CHIGUAYANTE
GONZALEZ BAZAES PILAR ALEJANDRA	PSICOLOGO	915 PRM CHIGUAYANTE
GONZALEZ CARVAJAL KAREN MACARENA	ASISTENTE SOCIAL	260 PRM ALHUE
GONZALEZ CHAVEZ DANIELA ALEXANDRA	ASISTENTE SOCIAL	1105 PRM CDN PROVINCIA LLANQUIHUE
GONZALEZ CURIN KATHERINE VANESSA	AUDITOR ADM Y CONTABLE	803 ADM CENTRALIZADA
GONZALEZ HUENCHULLANCA PAOLA ANDREA	PSICOLOGO	258 PRM PROVINCIA CORDILLERA
GONZALEZ JARA ROBERTO FRANCISCO	PSICOLOGO	644 PIE REGION DE LOS RIOS
GONZALEZ MERY DANIEL FELIPE	ACOMPAÑANTE TERAPEUTICO	1123 AFT CIUDAD DEL NIÑO COQUIMBO
GONZALEZ OJEDA ALBERTO NICOLAS	ACOMPAÑANTE TERAPEUTICO	1121 AFT CIUDAD DEL NIÑO COMUNA OSORNO
GONZALEZ OSSANDON RODRIGO JAVIER	ASISTENTE SOCIAL	920 PRM VILLA ALEMANA NORTE
GONZALEZ PEÑA NORMA ADELAI DA	AUXILIAR ESTAFETA	615 PPF SAN ANTONIO SUR
GONZALEZ PEÑAILILLO VIVIANNE SCARLETTE	EDUCADOR	615 PPF SAN ANTONIO SUR
GONZALEZ RIQUELME MARTA MARIA	ASISTENTE SOCIAL	574 PIE SAN PEDRO DE LA PAZ
GONZALEZ SALVATIERRA MATIAS ALEJANDRO	ASISTENTE SOCIAL	805 PIE CDN COMUNA VALPARAISO
GONZALEZ SANTANA DIEGO ANDRES	EDUCADOR	644 PIE REGION DE LOS RIOS

GONZALEZ TOBAR JUDITH DEL CARMEN	SUPERVISOR ADMINISTRATIVO Y CONTABLE	803 ADM CENTRALIZADA
GONZALEZ VARGAS CAROLINA DEL CARMEN	AUXILIAR ESTAFETA	1110 PRM CDN MELIPILLA
GRANDJEAN AGUERO URSULA VIVIANA	DIRECTOR	580 PRM LA UNION
GRANDON BUSTOS DIEGO ANDRES	PSICOLOGO	620 PPF CORONEL NORTE
GREENE BUSTAMANTE ASTRID MARIA	ABOGADO	217 PRM PUDAHUEL LO PRADO
GROVE HENRIQUEZ KAREN PAULA	PSICOLOGO	251 PRM QUILICURA
GUAIQUE CARDENAS ELISA VIOLANDA	PSICOLOGO	585 PRM ANCURD
GUERRA ROJO EVELYN ANDREA	ASISTENTE SOCIAL	1110 PRM CDN MELIPILLA
GUERRERO GUERRERO MARLEN DEL PILAR	AUXILIAR ESTAFETA	806 PIE CAUQUENES
GUIÑEZ SALAZAR DARLIN RAQUEL	ACOMPANANTE TERAPEUTICO	1123 AFT CIUDAD DEL NIÑO COQUIMBO
GUTIERREZ CABEZAS LUIS ALFREDO	PSICOLOGO	251 PRM QUILICURA
GUTIERREZ CAMPOS JULIO HUMBERTO	DIRECTOR DE ADMINISTRACIÓN Y FINANZAS	803 ADM CENTRALIZADA
GUTIERREZ MOLINA ALEN ANTONIO	EDUCADOR N	503 RESIDENCIA CAUQUENES
GUTIERREZ SILVA MARIA FERNANDA	ACOMPANANTE TERAPEUTICO	1132 AFT CIUDAD DEL NIÑO SAN ANTONIO
GUTIERREZ URIBE MARIA JOSE	ABOGADO	554 PRM PUERTO MONTT
GUZMAN GUIÑEZ PABLO FERNANDO	PSICOLOGO	807 PIE ANGOL
GUZMAN MONSALVE ALEXANDRA NOEMI	ASISTENTE CONTABLE	1119 AFT CIUDAD DEL NIÑO OSORNO
GUZMAN VILLEGAS SOLANGE MACARENA	PSICOLOGO	572 PIE CHILLAN
HENRIQUEZ CHANDIA ANA ELIZABETH	AUXILIAR ESTAFETA	644 PIE REGION DE LOS RIOS
HENRIQUEZ DIAZ CHRISTIAN EDUARDO	ASISTENTE SOCIAL	1082 PRM CDN BULNES
HENRIQUEZ HERNANDEZ JESMARI FRANCISCA	DIRECTOR	901 PRM LLANQUIHUE
HENRIQUEZ SILVA CLAUDIO ALBERTO	DIRECTOR	250 PIE TALAGANTE
HENRIQUEZ SOTO KAMILA FERNANDA	ACOMPANANTE TERAPEUTICO	1125 AFT CIUDAD DEL NIÑO TIERRAS BLANCAS
HENRIQUEZ TOLEDO DELIA CRISTINA	DIRECTOR	908 PRM CDN TEMUCO
HENRIQUEZ VALDES ELSA LILIANA	ASISTENTE SOCIAL	806 PIE CAUQUENES
HERMOSILLA PALMA MARIE ANN RAQUEL	SECRETARIA CONTABLE	259 PRM CERRILLOS
HERNANDEZ FRANCO ELIZABETH ANDREA	GESTOR DE REDES	615 PPF SAN ANTONIO SUR
HERNANDEZ NUÑEZ ALEJANDRA XIMENA	ASISTENTE CONTABLE	257 PRM ISLA DE MAIPO
HERNANDEZ OYARZO BELEN ELENA	PSICOLOGO	1057 PRM CDN PUERTO VARAS
HERNANDEZ SALINAS DANIELLA CATALINA	PSICOLOGO	619 PPF CHILLAN
HERNANDEZ VALLEJOS EVELIN PAZ	PSICOLOGO	919 PRM ANGOL
HERRERA DIAZ PEDRO ALEJANDRINO	ANALISTA DESARROLLADOR	803 ADM CENTRALIZADA
HERRERA HERRERA VANESSA DEL PILAR	GESTOR DE LISTA DE ESPERA	258 PRM PROVINCIA CORDILLERA
HERRERA MOLINA ALEJANDRA EDITH	GESTOR DE LISTA DE ESPERA	914 PRM PAILLACO
HERRERA NEGRON SYNTHIA TAMARA	ASISTENTE SOCIAL	1107 PRM CDN DALCAHUE
HERRERA PEÑA CARLOS IGNACIO	PSICOLOGO	220 PRM RENCA CERRO NAVIA
HERRERA VALENCIA FERNANDA DOMINIQUE	ASISTENTE SOCIAL	559 PRM CAUQUENES
HERRERA VERDUGO RUTH NOEMI	GESTOR TERRITORIAL	1131 PF CIUDAD DEL NIÑO CURICO
HEVIA SALAS CATALINA PAZ	PSICOLOGO	1110 PRM CDN MELIPILLA
HIDALGO CHAVEZ CECILIA MACARENA	ABOGADO	1062 PEE CIUDAD DEL NIÑO CONCEPCION
HIDALGO SEPULVEDA RODOLFO ANDRES	PSICOLOGO	1082 PRM CDN BULNES
HIDALGO SEPULVEDA VANIA ELIZABETH	EDUCADOR	597 PIE CASTRO
HIDALGO TORO PAMELA ALEJANDRA	ASISTENTE CONTABLE	922 PRM SAN ANTONIO
HILLERNS HILLERNS FLORENCIA ISIDORA	PSICOLOGO	574 PIE SAN PEDRO DE LA PAZ
HORMAZABAL ASTORGA MARIA ISABEL	PSICOLOGO	1105 PRM CDN PROVINCIA LLANQUIHUE
HORMAZABAL HEVIA CARLA MARION	PSICOLOGO	908 PRM CDN TEMUCO

HORMAZABAL SEPULVEDA CLAUDIA ANDREA	ASISTENTE CONTABLE	559 PRM CAUQUENES
HUANCA HERRERA PATRICIA ELIZABETH	GENERALISTA DPTO. PERSONAS	803 ADM CENTRALIZADA
HUANCA PEREZ RODRIGO PABLO	PSICOLOGO	1107 PRM CDN DALCAHUE
HUENCHUNAO HENRIQUEZ CAMILA FRANCISCA	PSICOLOGO	256 PRM PUENTE ALTO
HUENCHUPANI TEIGUEL KATHERINE YARICSA	AUXILIAR ESTAFETA	597 PIE CASTRO
HUENTEN VERGARA SANDRA PAOLA	EDUCADOR	1084 PRM CDN PORTEZUELO
HUERTA GARCIA CAROLINA ANDREA	SUPERVISOR ADMINISTRATIVO Y CONTABLE	803 ADM CENTRALIZADA
HUILIPAN MARAMBIO GISSENIA NICOL	ASISTENTE SOCIAL	906 PRM QUELLON
IBACACHE ALUCEMA CLAUDIO ANTONIO	ACOMPAÑANTE TERAPEUTICO	1125 AFT CIUDAD DEL NIÑO TIERRAS BLANCAS
IBAÑEZ SAN MARTIN DENISSE ANDREA	DIRECTOR	1082 PRM CDN BULNES
ICARTE COLIPAI KAREN ELIZABETH	GESTOR TERRITORIAL	1120 PF CIUDAD DEL NIÑO OSORNO
IGOR VILLARROEL LORENA DIONISIA	ASISTENTE SOCIAL	901 PRM LLANQUIHUE
ILLANES SOTO MARCELO ANDRES	PSICOLOGO	253 PRM INDEPENDENCIA
ILLESCA DIAZ ANGELICA ELISA	PSICOLOGO	254 PRM TALAGANTE
ILLESCA VASQUEZ CAMILA ANDREA	ASISTENTE SOCIAL	966 PPF RIO BUENO
INDA MARDONES MARIA ELENA	ASISTENTE DE DIRECCION LEGAL	803 ADM CENTRALIZADA
INZUNZA CAMPOS DANIELA ALEJANDRA	PSICOLOGO	919 PRM ANGOL
JARA ARANEDA CAMILO ALEJANDRO	ASISTENTE SOCIAL	919 PRM ANGOL
JARA CASTRO ANDREA ELIZABETH	ASISTENTE CONTABLE	619 PPF CHILLAN
JARA JARA CLAUDIA PAMELA	ASISTENTE CONTABLE	256 PRM PUENTE ALTO
JARA MARTINEZ ROMINA ALEJANDRA	ASISTENTE SOCIAL	580 PRM LA UNION
JARA VERA ANITA MARIA	ASISTENTE SOCIAL	807 PIE ANGOL
JELDRES VARGAS FABIOLA BRISTELA	ACOMPAÑANTE TERAPEUTICO	1121 AFT CIUDAD DEL NIÑO COMUNA OSORNO
JEREZ JEREZ GUILLERMO FERNANDO	PSICOLOGO	906 PRM QUELLON
JEREZ MANCILLA MONICA CECILIA	GESTOR TERRITORIAL	1131 PF CIUDAD DEL NIÑO CURICO
JEREZ RIFFO HUGO ANTONIO	PSICOLOGO	922 PRM SAN ANTONIO
JERIA PAVEZ KATHERINE ANDREA	ASISTENTE SOCIAL	1109 PRM CDN TOCOPILLA
JIMENEZ MATAMORA ISAMAR SHATINA	PSICOLOGO	922 PRM SAN ANTONIO
JIMENEZ SALAS MATIAS IGNACIO	PSICOLOGO	259 PRM CERRILLOS
JOFRE CASTRO PAULINA ANDREA	PSICOLOGO	1036 PRM CDN LAS CONDES
JOFRE GALLARDO LUIS ALFREDO	PSICOLOGO	930 PEE LA SERENA
JOFRE LEYTON TERESA DEL CARMEN	COORDINADOR TECNICO	1035 PRM CDN COMUNA MAIPU
JORQUERA BARRAZA TAMARA ALEJANDRA	PSICOLOGO	255 PRM PENAFLOR
JORQUERA GONZALEZ MARCELA ANGELICA	PSICOLOGO	908 PRM CDN TEMUCO
JUAREZ SANCHEZ LEODAN ROSALY	RONDIN	801 ADMI CENTRAL
JULIO VALDIVIA CAMILA IGNACIA	PSICOLOGO	1104 PRM CDN LOS VILOS
KAIK GONZALEZ SAMIA BELEN	ASISTENTE SOCIAL	619 PPF CHILLAN
KOHAN CARRASCO MAURICIO RODOLFO	PSICOLOGO	597 PIE CASTRO
LABBE VERDUGO MACARENA RAQUEL	PSICOLOGO	260 PRM ALHUE
LABRA VELASQUEZ JORGE MANUEL	PSICOLOGO	575 PIE PUERTO MONTT
LAFFERTE CARREÑO RENE FABIAN	ASISTENTE SOCIAL	252 PRM MAIPU
LAGOS BURGOS PAULINA FERNANDA	PSICOLOGO	1101 PRM CDN LA PORTADA
LAGOS HERRERA MICHELLE ALEXANDRA	PSICOLOGO	220 PRM RENCA CERRO NAVIA
LAGOS OLIVARES CONSTANZA PAOLA	ASISTENTE SOCIAL	1035 PRM CDN COMUNA MAIPU
LAGOS VELASQUEZ PAULA ALEJANDRA	EDUCADOR	597 PIE CASTRO
LARENAS ARAVENA MARCELA FLOR	AUXILIAR ESTAFETA	807 PIE ANGOL

LARRONDO PORTILLA JOHANNA MARLENE	ASISTENTE SOCIAL	1101 PRM CDN LA PORTADA
LASSALLE RUZ FRANCIS ROSEMARIE	ABOGADO	908 PRM CDN TEMUCO
LAVIN SERRANO VIVIANA EUGENIA	ASISTENTE SOCIAL	251 PRM QUILICURA
LAZCANO RAVANAL CHARLOT ANDREA	PSICOLOGO	1107 PRM CDN DALCAHUE
LAZO ORDENES YOSSELIN DEL CARMEN	ASISTENTE SOCIAL	1111 PRM CDN ANTOFAGASTA
LAZO SEGUNDO EVELYN ANDREA	PSICOLOGO	1097 PRM CDN METROPOLITANO
LEAL ALARCON GERALDINE LISSETTE ALEJANDRA	PSICOLOGO	622 PPF LOTA BAJO
LEAL MATAMALA FABIAN ANDRES	PSICOLOGO	1036 PRM CDN LAS CONDES
LEBTUN FIGUEROA YESSICA YISLEY	TRABAJADOR SOCIAL	575 PIE PUERTO MONTT
LEIVA ASTUDILLO PAULA ANDREA	PSICOLOGO	1111 PRM CDN ANTOFAGASTA
LEIVA GARRIDO VIVIANA MAELIZ	ASISTENTE SOCIAL	919 PRM ANGOL
LEIVA MARTINEZ LUCERNA MONSERRAT	PSICOLOGO	553 PRM CASTRO
LEIVA MUÑOZ PAULINA ALEJANDRA	DIRECTORA DE PREVENCIÓN	803 ADM CENTRALIZADA
LELAS LEON JOHANA ANDREA	COORDINADOR TECNICO	217 PRM PUDAHUEL LO PRADO
LEMP SEPULVEDA MATIAS ERICK	SUBDIRECTOR FINANZAS	803 ADM CENTRALIZADA
LEON GONZALEZ BRANCO FABIAN	ASISTENTE SOCIAL	916 PRM PANGUIPULLI
LEON GONZALEZ VALERIA NIEVES	PSICOLOGO	251 PRM QUILICURA
LEON MORALES MATIAS NICOLAS	ASISTENTE SOCIAL	1097 PRM CDN METROPOLITANO
LEONELLI INOSTROZA YEANNETTE PATRICIA	ASISTENTE SOCIAL	916 PRM PANGUIPULLI
LEUFUMAN LIMPAYANTE MARIA ISABEL	AUXILIAR ESTAFETA	258 PRM PROVINCIA CORDILLERA
LEVIÑANCO GUAQUIN YARIKSA JAVIERA	ASISTENTE SOCIAL	906 PRM QUELLON
LEYTON CASANOVA KATHERINE ALEJANDRA	PSICOLOGO	920 PRM VILLA ALEMANA NORTE
LIENLAF ROJAS TATIANA	PSICOLOGO	252 PRM MAIPU
LILLO RAMIREZ CAROLAY AMANDA	ASISTENTE SOCIAL	921 PRM VILLA ALEMANA SUR
LINEROS FLORES CAMILA FERNANDA	ACOMPAÑANTE TERAPEUTICO	1127 AFT CIUDAD DEL NIÑO LOS LAGOS
LINKER SAN JUAN DANIA KAREN	DIRECTOR	597 PIE CASTRO
LIZAMA GUTIERREZ TABATA TAMARA	TECNICO JURIDICO	803 ADM CENTRALIZADA
LLANCAQUEO GARNICA VANESSA ALMENDRA	GESTOR DE REDES/ENCARGADO LISTA ESPERA	922 PRM SAN ANTONIO
LLANCOMAN MARTINEZ CRISTIAN EDUARDO	ASISTENTE SOCIAL	644 PIE REGION DE LOS RIOS
LLAO MARTINEZ MARIA IGNACIA	AUXILIAR ESTAFETA	1062 PEE CIUDAD DEL NIÑO CONCEPCION
LOBOS GONZALEZ MIREYA DE LOURDES	ASISTENTE CONTABLE	1036 PRM CDN LAS CONDES
LOI CALFUQUIR MILTON CESAR	PSICOLOGO	259 PRM CERRILLOS
LOPEZ AGUIRRE VALENTINA ALEJANDRA	EDUCADOR	1083 PPF CDN VILLA ALEMANA SUR
LOPEZ ALFARO IVANNIA ALEJANDRA	ASISTENTE SOCIAL	1035 PRM CDN COMUNA MAIPU
LOPEZ BELTRAN MANUEL ALEJANDRO	DIRECTOR	1036 PRM CDN LAS CONDES
LOPEZ BOUQUILLARD LUIS ENRIQUE	JEFE TECNICO	572 PIE CHILLAN
LOPEZ FIGUEROA PAZ ELIZABETH	ASISTENTE SOCIAL	258 PRM PROVINCIA CORDILLERA
LOPEZ FUENTES KAREN ESTER	ASISTENTE SOCIAL	217 PRM PUDAHUEL LO PRADO
LOPEZ LEIVA CLAUDIA ANDREA	AUXILIAR ESTAFETA	906 PRM QUELLON
LOPEZ LEON EDUARDO ALEXIS	PSICOLOGO	919 PRM ANGOL
LOPEZ LIZANA CAROLINA ELIZABETH	ASISTENTE SOCIAL	280 PPF QUILICURA
LOPEZ MATURANA CLAUDIA MARGARITA	DIRECTOR	1100 PPF CDN VILLA ALEMANA NORTE
LOPEZ REYES DANIEL ELIAS	ASISTENTE SOCIAL	597 PIE CASTRO
LOPEZ VALENCIA GIOVANNI BENVENUTTO	EDUCADOR	1100 PPF CDN VILLA ALEMANA NORTE
LOPEZ VEGA KAREN TERESA	GESTOR DE LISTA DE ESPERA	920 PRM VILLA ALEMANA NORTE
LOPEZ WALL MARCELA GIOVANNA	AUXILIAR ESTAFETA	805 PIE CDN COMUNA VALPARAISO

MACHUCA REYES ANA MARGARITA DEL ROSARIO	MONITOR DE EDUCACION	513 PER RESIDENCIA CAUQUENES
MACIAS PINTO BARBARA FERNANDA	ASISTENTE SOCIAL	250 PIE TALAGANTE
MADARIAGA BUSTOS LEYLA	ASISTENTE SOCIAL	257 PRM ISLA DE MAIPO
MADARIAGA MANFREDI BARBARA IVONNE	ASISTENTE SOCIAL	554 PRM PUERTO MONTT
MADARIAGA MATUS GLADYS DEL CARMEN	AUXILIAR ESTAFETA	1130 AFT CIUDAD DEL NIÑO CURICO
MALDONADO VELASQUEZ ALEJANDRA JAVIERA	ASISTENTE CONTABLE	1105 PRM CDN PROVINCIA LLANQUIHUE
MANCILLA MAYORGA KARIN NATACHA	PSICOLOGO	1083 PPF CDN VILLA ALEMANA SUR
MANDICHE ROJAS BRANKO ARTURO	PSICOLOGO	1104 PRM CDN LOS VILOS
MANRIQUEZ CANDIA DANIELA EUGENIA	ASISTENTE SOCIAL	597 PIE CASTRO
MANRIQUEZ MILLAR VALENTINA ALEJANDRA	GESTOR DE LISTA DE ESPERA	619 PPF CHILLAN
MANRIQUEZ NOVOA DIANA BEATRIZ	ABOGADO	919 PRM ANGOL
MANSILLA ZARATE CAROLINA MYRIAM	ASISTENTE SOCIAL	916 PRM PANGUIPULLI
MARAMBIO ANGULO DANIELA MARITZA	ACOMPAÑANTE TERAPEUTICO	1130 AFT CIUDAD DEL NIÑO CURICO
MARAMBIO VERA CONSTANZA CAMILA PATRICIA	DIRECTOR	253 PRM INDEPENDENCIA
MARAMBIO VERA LORENA PATRICIA	DIRECTOR	220 PRM RENCA CERRO NAVIA
MARDONES MANCILLA MARIA JOSE DEL CARMEN	PSICOLOGO	554 PRM PUERTO MONTT
MARDONES MIRANDA PAMELA IDA	COORDINADOR TECNICO	1101 PRM CDN LA PORTADA
MARDONES VEGAS CLAUDIA SOLEDAD	COORDINADOR TECNICO	257 PRM ISLA DE MAIPO
MARIÑANCO RIFFO ADOLFO ANDRES	ASISTENTE SOCIAL	553 PRM CASTRO
MARIPILLAN VARGAS YOCELYN SOLEDAD	ASISTENTE CONTABLE	906 PRM QUELLON
MARQUEZ ALBORNOZ GISELLE ANDREA	ASISTENTE SOCIAL	1036 PRM CDN LAS CONDES
MARQUEZ BELMAR SANDRA ISABEL	AUXILIAR ESTAFETA	1097 PRM CDN METROPOLITANO
MARQUEZ ESPINOZA SERGIO ENRIQUE	DIRECTOR T I	803 ADM CENTRALIZADA
MARQUEZ ROJAS PAULINA ANDREA	PSICOLOGO	805 PIE CDN COMUNA VALPARAISO
MARTINEZ ANGEL PAULINA SOLANGE	ASISTENTE SOCIAL	1105 PRM CDN PROVINCIA LLANQUIHUE
MARTINEZ BRAVO DIANE LORETO	DIRECTOR	620 PPF CORONEL NORTE
MARTINEZ ESPINOZA FELIPE ANDRES	PSICOLOGO	644 PIE REGION DE LOS RIOS
MARTINEZ NEIRA VALERIA NICOLE	DIRECTOR	622 PPF LOTA BAJO
MARTINEZ SOLIS BARBARA ANDREA	ACOMPAÑANTE TERAPEUTICO	1134 AFT CIUDAD DEL NIÑO RIO BUENO
MARTINEZ SOTO PILAR IVONNE	PSICOLOGO	554 PRM PUERTO MONTT
MARTINEZ VARGAS LIZBETH CAROLINA	ASISTENTE SOCIAL	966 PPF RIO BUENO
MATELUNA MADARIAGA MARCELA ANDREA	COORDINADOR TECNICO	254 PRM TALAGANTE
MATURANA MALDONADO CONSUELO BELEN	PSICOLOGO	901 PRM LLANQUIHUE
MATUS RETAMALES MARIA INES	ASISTENTE CONTABLE	805 PIE CDN COMUNA VALPARAISO
Maureira Vargas Maria Jose	ASISTENTE SOCIAL	914 PRM PAILLACO
MAYORGA MANSILLA ESTER GIOVANNA	ASISTENTE CONTABLE	1085 PRM CDN PROVIDENCIA
MAZA ARAVENA CAROLINA CONSTANZA	SUPERVISOR ADMINISTRATIVO Y CONTABLE	803 ADM CENTRALIZADA
MEDINA DIEGO OCTAVIO	EDUCADOR	503 RESIDENCIA CAUQUENES
MEDINA ARELLANO MARCELA PAZ DEL PILAR	EDUCADOR N	503 RESIDENCIA CAUQUENES
MEDINA PACHECO GABRIELA PAZ	PSICOLOGO	1107 PRM CDN DALCAHUE
MELIU SOTO EMA ESTER	AUXILIAR ESTAFETA	916 PRM PANGUIPULLI
MELO BAHAMONDES MARIA JOSE	DIRECTOR	1084 PRM CDN PORTEZUELO
MENA HERRERA LUIS ENRIQUE	PSICOLOGO	1057 PRM CDN PUERTO VARAS
MENA YAVAR VERONICA ANTONIETA	SUPERVISOR ADMINISTRATIVO Y CONTABLE	803 ADM CENTRALIZADA
MENDEZ SOTO MIRIAM MARLENE	TUTOR	805 PIE CDN COMUNA VALPARAISO
MENDEZ VILLARREAL PAULA NATACHA	ASISTENTE CONTABLE	1111 PRM CDN ANTOFAGASTA

MENDOZA GUTIERREZ ARACELI SCARLET	ASISTENTE SOCIAL	252 PRM MAIPU
MENDOZA ORTIZ MARIELA CONSTANZA	PSICOLOGO	597 PIE CASTRO
MENESES VEGA ANA MARIA	ASISTENTE SOCIAL	1101 PRM CDN LA PORTADA
MERY CASTRO VALERIA ESTHEFANIA	ASISTENTE CONTABLE	1123 AFT CIUDAD DEL NIÑO COQUIMBO
MEZA ALIAGA CATHERINE MARITZA	ABOGADO	921 PRM VILLA ALEMANA SUR
MEZA ORTIZ SERGIO PATRICIO	PSICOLOGO	250 PIE TALAGANTE
MILLAN HERNANDEZ JAVIERA IGNACIA	ASISTENTE SOCIAL	615 PPF SAN ANTONIO SUR
MIRANDA JELDRES ANA WALESKA	PSICOLOGO	916 PRM PANGUIPULLI
MIRANDA PAILLA KARLA ANDREA	ACOMPANANTE TERAPEUTICO	1127 AFT CIUDAD DEL NIÑO LOS LAGOS
MIRANDA RECABARREN MARCELA ELIZABETH	ASISTENTE SOCIAL	915 PRM CHIGUAYANTE
MOLINA BRACAMONTE DAYANY ANDREINA	PSICOLOGO	930 PEE LA SERENA
MOLINA RIVAS DANIELA ANDREA	ASISTENTE SOCIAL	921 PRM VILLA ALEMANA SUR
MONASTERIO ROMAN JAVIERA CECILIA	PSICOLOGO	256 PRM PUENTE ALTO
MONCADA BASCUR TANYA BELEN	JEFE TECNICO	803 ADM CENTRALIZADA
MONCADA HERNANDEZ KATHY HARLETTE	ASISTENTE SOCIAL	585 PRM ANCUD
MONSALVE DIAZ SIRIQUID TANIA VALENTINA	PSICOLOGO	250 PIE TALAGANTE
MONSALVE ILLESCA SCARLET DE LOS ANGELES	PSICOLOGO	619 PPF CHILLAN
MONTANARES ESPINOZA LORETO ESTEFANIE	ASISTENTE SOCIAL	615 PPF SAN ANTONIO SUR
MONTERO ALLENDE SEBASTIAN	DIRECTOR DE PERSONAS	803 ADM CENTRALIZADA
MONTOYA VILLABLANCA LAURA SCARLETT	PSICOLOGO	919 PRM ANGOL
MORA FERRADA TOMAS ALEJANDRO	PREVENC DE RIESGOS	803 ADM CENTRALIZADA
MORA FUENTES EVELYN NATALY	EDUCADOR	503 RESIDENCIA CAUQUENES
MORA MUÑOZ JAVIERA CATALINA	PSICOLOGO	1082 PRM CDN BULNES
MORA PEREIRA CLAUDIA ANDREA	AUXILIAR ESTAFETA	620 PPF CORONEL NORTE
MORALES CASTILLO MARIA JESUS MARGARITA	ASISTENTE SOCIAL	256 PRM PUENTE ALTO
MORALES CASTRO CAROLINA ANDREA	ASISTENTE SOCIAL	922 PRM SAN ANTONIO
MORALES JOPIA FERNANDA CATALINA	PSICOLOGO	1101 PRM CDN LA PORTADA
MORALES TRUFFI BELEN FRANCISCA	PSICOLOGO	258 PRM PROVINCIA CORDILLERA
MORENO MARCHANT MARIA JOSE	ACOMPANANTE TERAPEUTICO	1130 AFT CIUDAD DEL NIÑO CURICO
MORENO MUÑOZ KATHERINE LISSETTE	ASISTENTE SOCIAL	253 PRM INDEPENDENCIA
MORIS BARRIOS MICHAEL ALFREDO	ACOMPANANTE TERAPEUTICO	1130 AFT CIUDAD DEL NIÑO CURICO
MOYA CARCAMO PAULA IGNACIA	GESTOR TERRITORIAL	1128 PF CIUDAD DEL NIÑO LOS LAGOS
MOYA CERDA NICOLE ANDREA	PSICOLOGO	260 PRM ALHUE
MOYA GALARCE IGNACIO ISMAEL	GESTOR DE LISTA DE ESPERA	259 PRM CERRILLOS
MOYA HONORES MIGUEL JESUS	PSICOLOGO	1085 PRM CDN PROVIDENCIA
MOYA MOYA RIGOBERTO FORTUNATO MANUEL	EDUCADOR N	503 RESIDENCIA CAUQUENES
MUJICA LARRAGUIBEL TOMAS LAUTARO	ACOMPANANTE TERAPEUTICO	1123 AFT CIUDAD DEL NIÑO COQUIMBO
MUÑOZ ADAMS LEONARDO ANDRES	ASISTENTE SOCIAL	915 PRM CHIGUAYANTE
MUÑOZ AVENDAÑO KAREN FERNANDA	ASISTENTE SOCIAL	723 PPF QUELLON
MUÑOZ CHACON CAMILA FERNANDA	GESTOR DE REDES/ENCARGADO LISTA ESPERA	1035 PRM CDN COMUNA MAIPU
MUÑOZ ESCOBAR NELSON ANDRE	ASISTENTE SOCIAL	922 PRM SAN ANTONIO
MUÑOZ FLORES JAVIERA FERNANDA	PSICOLOGO	1036 PRM CDN LAS CONDES
MUÑOZ HERNANDEZ PAOLA SOLEDAD	ASISTENTE SOCIAL	1062 PEE CIUDAD DEL NIÑO CONCEPCION
MUÑOZ HUENCHUPANI JAVIER ALEXIS	ASISTENTE SOCIAL	597 PIE CASTRO
MUÑOZ ISLA LEONARDO FABIAN	ASISTENTE SOCIAL	622 PPF LOTA BAJO
MUÑOZ LIEN CLAUDIA ORIANA	PSICOLOGO	1097 PRM CDN METROPOLITANO



MUÑOZ LLANQUIHUEN PAMELA IVONE	ACOMPANANTE TERAPEUTICO	1134 AFT CIUDAD DEL NIÑO RIO BUENO
MUÑOZ LLONCOÑANCO CAROLINA ANDREA	PSICOLOGO	921 PRM VILLA ALEMANA SUR
MUÑOZ MUÑOZ JEANETTE DEL CARMEN	TUTOR	1062 PEE CIUDAD DEL NIÑO CONCEPCION
MUÑOZ OJEDA CAROLINA PATRICIA	COORDINADOR TECNICO	554 PRM PUERTO MONTT
MUÑOZ ORDENES MARIA DEL CARMEN	ACOMPANANTE TERAPEUTICO	1123 AFT CIUDAD DEL NIÑO COQUIMBO
MUÑOZ PACHECO CRISTIAN ANDRES	ASISTENTE SOCIAL	622 PPF LOTA BAJO
MUÑOZ PEREZ CONSTANZA AMPARO	ASISTENTE SOCIAL	1104 PRM CDN LOS VILOS
MUÑOZ PEREZ ERIKA VANESA	DIRECTOR	553 PRM CASTRO
MUÑOZ PEREZ EVELYN ELIZABETH	ABOGADO	254 PRM TALAGANTE
MUÑOZ RETAMAL KAREN ANDREA	ACOMPANANTE TERAPEUTICO	1130 AFT CIUDAD DEL NIÑO CURICO
MUÑOZ RIOS VICTOR MANUEL	ASISTENTE SOCIAL	258 PRM PROVINCIA CORDILLERA
MUÑOZ SALGADO JACQUELINA ALEJANDRA	MANIPULADOR DE ALIMENTOS	503 RESIDENCIA CAUQUENES
MUÑOZ SEGUEL BARBARA IVONNE	ASISTENTE SOCIAL	574 PIE SAN PEDRO DE LA PAZ
MUÑOZ SILVA FERNANDA PAZ	ABOGADO	260 PRM ALHUE
MUÑOZ VEGA MARILYN SOLEDAD	ASISTENTE CONTABLE	806 PIE CAUQUENES
MUÑOZ VILO JUAN ANDRES	PSICOLOGO	218 PRM PUDAHUEL MAIPU
MUÑOZ ZURITA KATHERINE PAOLA	ASISTENTE SOCIAL	261 PRM PADRE HURTADO
NAHUELANCA REYES CECILIA INES	DIRECTOR SUBROGANTE	553 PRM CASTRO
NARANJO LOPEZ MARIO EDUARDO	ASISTENTE SOCIAL	220 PRM RENCA CERRO NAVIA
NARANJO SANTIBAÑEZ NICOLE ANDREA	DIRECTOR	922 PRM SAN ANTONIO
NAVARRETE FUENTEALBA YILENNA ALEJANDRA	PSICOLOGO	906 PRM QUELLON
NAVARRETE GUERRA ROSA DEL CARMEN	AUXILIAR ESTAFETA	218 PRM PUDAHUEL MAIPU
NAVARRO JUAREZ BARBARA ANDREA	PSICOLOGO	559 PRM CAUQUENES
NAVIA RODRIGUEZ MACARENA ANGELICA	GESTOR DE LISTA DE ESPERA	252 PRM MAIPU
NAVIA TORRES RODRIGO ANTONIO	PSICOLOGO	1097 PRM CDN METROPOLITANO
NECULPAN LEPIANTE ILSE BEATRIZ	ASISTENTE CONTABLE	916 PRM PANGUIPULLI
NEIRA MARTINEZ NAYADE NICOLE	SECRETARIA ADMINISTRATIV	803 ADM CENTRALIZADA
NICOLAS FUENTES PABLO DANIEL	COORDINADOR TECNICO	908 PRM CDN TEMUCO
NILSSON DELGADO LISSETTE ALEJANDRA	ASISTENTE SOCIAL	906 PRM QUELLON
NUÑEZ ACUÑA KARLA SOLEDAD	GESTOR DE REDES/ENCARGADO LISTA ESPERA	916 PRM PANGUIPULLI
NUÑEZ CABRERA LUZ ROXANA	AUXILIAR DE ASEO	803 ADM CENTRALIZADA
NUÑEZ COLIN ERIKA DEL CARMEN	AUXILIAR ESTAFETA	901 PRM LLANQUIHUE
NUÑEZ JASME CAROLINA ALEJANDRA	ABOGADO	920 PRM VILLA ALEMANA NORTE
NUÑEZ MALDONADO MARIELA ISABEL	ACOMPANANTE TERAPEUTICO	1132 AFT CIUDAD DEL NIÑO SAN ANTONIO
NUÑEZ PUEN CAROLINA ELCIRA	PSICOLOGO	254 PRM TALAGANTE
NUÑEZ SALGADO DENISSE ROSA	GESTOR DE LISTA DE ESPERA	254 PRM TALAGANTE
NUÑEZ SEPULVEDA YOHANA DEBBETT	PSICOLOGO	919 PRM ANGOL
OBANDO MOENA MARINA YASIRIS	TRABAJADOR SOCIAL	575 PIE PUERTO MONTT
OCARANZA GUTIERREZ PAULINA ANTONIA INES	ASISTENTE SOCIAL	1085 PRM CDN PROVIDENCIA
OCHANDIA OLIVARES MANENA CRISTINA	ASISTENTE CONTABLE	930 PEE LA SERENA
OCHOA ROA BARBARA LORENA	PSICOLOGO	644 PIE REGION DE LOS RIOS
OCQUETEAU DINAMARCA RICARDO PATRICIO	ASISTENTE SOCIAL	644 PIE REGION DE LOS RIOS
OJEDA MUÑOZ JAVIERA PAZ	PSICOLOGO	252 PRM MAIPU
OJEDA OYARZO TIHAREE KARINA ESTEFANIA	AUXILIAR ESTAFETA	1119 AFT CIUDAD DEL NIÑO OSORNO
OLEA SILVA JAVIERA JACQUELINE	ASISTENTE SOCIAL	920 PRM VILLA ALEMANA NORTE
OLIVA MARCHANT CONSTANZA MARIA	ABOGADO	803 ADM CENTRALIZADA

OLIVA PEÑA NANCY CAROLA DEL CARMEN	DIRECTOR	915 PRM CHIGUAYANTE
OLIVA VILLARROEL MARCIA ALEJANDRA	JEFE TECNICO	1082 PRM CDN BULNES
OLIVARES GONZALEZ AMILKAR ANDRES	TUTOR	930 PEE LA SERENA
OLIVARES VILLEGAS PAOLA VERONICA	PSICOLOGO	921 PRM VILLA ALEMANA SUR
OLIVERA RODRIGUEZ VERONICA ALEJANDRA	SECRETARIA CONTABLE	803 ADM CENTRALIZADA
OLLARZU LAGOS EVELYN YISETT	ASISTENTE CONTABLE	1104 PRM CDN LOS VILOS
OLMOS GODOY ROBERTO ANDRES	DIRECTOR	1101 PRM CDN LA PORTADA
OÑATE FUENTEALBA PATRICIO ANIBAL	TUTOR	1062 PEE CIUDAD DEL NIÑO CONCEPCION
OÑATE SAN MARTIN SUSANA CATALINA	PSICOLOGO	580 PRM LA UNION
ONOFRI DORNER GIANNINA ROMMY	PSICOLOGO	1105 PRM CDN PROVINCIA LLANQUIHUE
ORELLANA ARAVENA DIEGO IGNACIO	EDUCADOR	572 PIE CHILLAN
ORELLANA PEREZ OLGA LIDIA	DIRECTOR	503 RESIDENCIA CAUQUENES
ORTEGA SUAREZ PAULINA BELEN	PSICOLOGO	619 PPF CHILLAN
ORTIZ CATALAN TERESA DE LAS MERCEDES	AUXILIAR ESTAFETA	260 PRM ALHUE
ORTIZ GOMEZ ULISES CRISTOBAL	PSICOLOGO	1110 PRM CDN MELIPILLA
ORTIZ LOPEZ JANET DEL CARMEN	ASISTENTE CONTABLE	575 PIE PUERTO MONTT
ORTIZ PARRAGUEZ LUISA AIDA	AUXILIAR ESTAFETA	922 PRM SAN ANTONIO
OSEGA VALDES CAMILA ANDREA	ASISTENTE SOCIAL	615 PPF SAN ANTONIO SUR
OSORIO CARRASCO HECTOR JAVIER	PSICOLOGO	218 PRM PUDAHUEL MAIPU
OSORIO HUENTEMAN EVELYN MAGDALENA	ASISTENTE SOCIAL	919 PRM ANGOL
OSORIO PALMA KAREN ELIZABETH	ASISTENTE SOCIAL	619 PPF CHILLAN
OSSES CID CHRISTIAN ANDRES	PSICOLOGO	915 PRM CHIGUAYANTE
OSSES GOMEZ SANDRA ISABEL	PSICOLOGO	251 PRM QUILICURA
OSSES NORAMBUENA JAVIERA FRANCISCA	TECNICO ATENCION SOCIAL	803 ADM CENTRALIZADA
OSSES OSORIO LUJAN ISADORA	EDUCADOR	280 PPF QUILICURA
OVALLE SOTO JAVIERA JEANNETTE	ASISTENTE SOCIAL	255 PRM PENAFLOR
OVIEDO JARA JORGE ALBERTO	ASISTENTE SOCIAL	723 PPF QUELLON
OYARCE GARRIDO PAOLA SOLEDAD	ASISTENTE CONTABLE	254 PRM TALAGANTE
OYARCE MIRANDA RODRIGO ANTONIO	ASISTENTE SOCIAL	220 PRM RENCA CERRO NAVIA
OYARCE NAVARRO MARGARITA VERONICA	ENCARGADA DE REMUNERACION	803 ADM CENTRALIZADA
OYARZO ARROYO PAULINA TATIANA	PSICOLOGO	1105 PRM CDN PROVINCIA LLANQUIHUE
OYARZUN DIAZ GABRIELA PILAR	ASISTENTE SOCIAL	585 PRM ANCUD
PACHECO BUSTAMANTE PAULA ANDREA	DIRECTOR	218 PRM PUDAHUEL MAIPU
PACHECO RODRIGUEZ BARBARA IVONNE	DIRECTOR	920 PRM VILLA ALEMANA NORTE
PADILLA FONTALBA CAMILA MERCEDES	ASISTENTE SOCIAL	1127 AFT CIUDAD DEL NIÑO LOS LAGOS
PAEZ GONZALEZ ESTEFANIA BELEN	PSICOLOGO	217 PRM PUDAHUEL LO PRADO
PAILAMILLA DIAZ CATALINA ANDREA	ASISTENTE SOCIAL	1057 PRM CDN PUERTO VARAS
PAILLAL VERA CATALINA FERNANDA	PSICOLOGO	253 PRM INDEPENDENCIA
PALMA PALMA PAULA DEL CARMEN	ACOMPAÑANTE TERAPEUTICO	1130 AFT CIUDAD DEL NIÑO CURICO
PALMA PERALTA NATALIA ESTHER	PSICOLOGO	1110 PRM CDN MELIPILLA
PALMA PINUER VALENTINA FERNANDA	PSICOLOGO	580 PRM LA UNION
PALMA VENEGAS VALENTINO LIBEDINSKY	PSICOLOGO	1084 PRM CDN PORTEZUELO
PARADA SOTOMAYOR NICOLE NAZARETH	PSICOLOGO	218 PRM PUDAHUEL MAIPU
PAREDES CARDENAS CAROLINA EDITH	AUXILIAR ESTAFETA	723 PPF QUELLON
PARIS CAYUMAN IVONNE DEL CARMEN	TUTOR	807 PIE ANGOL
PARRA ARCE MARISOL SOLEDAD	ASISTENTE SOCIAL	254 PRM TALAGANTE

PARRA CONTRERAS PAULINA CECILIA	ASISTENTE SOCIAL	250 PIE TALAGANTE
PARRA GODOY MARCELA ELIZABETH	EDUCADOR	807 PIE ANGOL
PARRA MARIN FRANCISCA JAVIERA	PSICOLOGO	920 PRM VILLA ALEMANA NORTE
PARRA OYARZUN CONSTANZA INES	ACOMPAÑANTE TERAPEUTICO	1123 AFT CIUDAD DEL NIÑO COQUIMBO
PARRA SANDOVAL JOCELYN DEL CARMEN	ASISTENTE CONTABLE	255 PRM PENAFLOR
PASTOR MORALES CAMILA FERNANDA	PSICOLOGO	921 PRM VILLA ALEMANA SUR
PASTRANA DE LA ROSA ELKIN ELIAS	PSICOLOGO	807 PIE ANGOL
PAVEZ AGUIRRE CATALINA DE LAS MERCEDES	PSICOLOGO	1111 PRM CDN ANTOFAGASTA
PAVEZ AHUMADA SEBASTIAN ALEJANDRO	PSICOLOGO	585 PRM ANCUD
PAVEZ PIZARRO BRENDA ALEXANDRA	DIRECTOR	921 PRM VILLA ALEMANA SUR
PEÑA ACUÑA MARISOL SELENE	PSICOLOGO	573 PIE CONCEPCION
PEÑA PINO LISSETTE KARINA	DIRECTOR	1085 PRM CDN PROVIDENCIA
PEÑA RETAMAL KARIN JACQUELINE	PSICOLOGO	1085 PRM CDN PROVIDENCIA
PEÑA VIERA NATALIA NICOLE	DIRECTOR	255 PRM PENAFLOR
PEÑAILILLO CANCINO ALICIA MORAYMA DEL CARMEN	EDUCADOR N	503 RESIDENCIA CAUQUENES
PEREIRA CANCINO NATALY ALEJANDRA	ASISTENTE SOCIAL	513 PER RESIDENCIA CAUQUENES
PEREIRA QUEZADA MARCELA ARLETTE	ASISTENTE SOCIAL	915 PRM CHIGUAYANTE
PEREZ ARANCIBIA INES DEL CARMEN	AUXILIAR ESTAFETA	220 PRM RENCA CERRO NAVIA
PEREZ ARANEDA SERGIO ANDRES	PSICOLOGO	1107 PRM CDN DALCAHUE
PEREZ CACERES KAREN PAULINA	ACOMPAÑANTE TERAPEUTICO	1125 AFT CIUDAD DEL NIÑO TIERRAS BLANCAS
PEREZ CEDEÑO MARLENE TERESA	AUXILIAR ESTAFETA	1111 PRM CDN ANTOFAGASTA
PEREZ CUELLO CAROLINA ISABEL	ASISTENTE SOCIAL	1101 PRM CDN LA PORTADA
PEREZ DONOSO FRANCISCA DOMINIQUE	ACOMPAÑANTE TERAPEUTICO	1121 AFT CIUDAD DEL NIÑO COMUNA OSORNO
PEREZ FLORES MARGARITA DEL CARMEN	GESTOR DE REDES/ENCARGADO LISTA ESPERA	580 PRM LA UNION
PEREZ GONZALEZ KATHERINE YESSENIA	PSICOLOGO	585 PRM ANCUD
PEREZ NIÑO CARLOS MATIAS	EDUCADOR	280 PPF QUILICURA
PEREZ OSSA CAROL ELIZABETH	ASISTENTE CONTABLE	803 ADM CENTRALIZADA
PEREZ PEREZ ANA CAROLINA	DIRECTOR	251 PRM QUILICURA
PEREZ PINUER CATALINA SOLEDAD	ASISTENTE SOCIAL	966 PPF RIO BUENO
PEREZ SANZANA FRANCISCA JAVIERA	GESTOR DE REDES/ENCARGADO LISTA ESPERA	553 PRM CASTRO
PEREZ UREÑA ROXANA INES	PSICOLOGO	575 PIE PUERTO MONTT
PEREZ VALLEJOS NATALIA DEL PILAR	ASISTENTE SOCIAL	259 PRM CERRILLOS
PIÑA GODOY DANNAY TAMARA	PSICOLOGO	251 PRM QUILICURA
PINEDA RAMIREZ SANDRA RUTH	COORDINADOR TECNICO	803 ADM CENTRALIZADA
PINO CARDENAS CLAUDIA MARCELA	SUPERVISOR ADMINISTRATIVO Y CONTABLE	803 ADM CENTRALIZADA
PINO FUENTES RENATO ANDRES	ASISTENTE CONTABLE	1064 PROGRAMA DE PREVENCION PCIT
PINO MEJIAS CLAUDIA PAOLA	DIRECTOR	254 PRM TALAGANTE
PINO MONTENEGRO KARLA ELENA	ASISTENTE SOCIAL	251 PRM QUILICURA
PINO SAN MARTIN AMBAR ESTER	ASISTENTE SOCIAL	919 PRM ANGOL
PINTO CORDOBA ESTEFANIA NICOLE	DIRECTOR	1127 AFT CIUDAD DEL NIÑO LOS LAGOS
PINTO ESCOBAR RUTH DEL CARMEN	EDUCADOR	615 PPF SAN ANTONIO SUR
PINTO MC TAGUE MARCELA MARIE	PSICOLOGO	573 PIE CONCEPCION
PINTO RODRIGUEZ MARIA JOSE	ASISTENTE SOCIAL	259 PRM CERRILLOS
PINTO VEGA EDUARDO ANDRES	COORDINADOR TECNICO	253 PRM INDEPENDENCIA
PIZARRO COFRE MARIA JOSE	ACOMPAÑANTE TERAPEUTICO	1127 AFT CIUDAD DEL NIÑO LOS LAGOS
PIZARRO CUELLAR CAROLINA ALEJANDRA	PSICOLOGO	1098 PRM CDN LA SERENA

PIZARRO DIAZ TERESA ANDREA	JEFE TECNICO	930 PEE LA SERENA
PIZARRO RIVEROS VALESKA MARIELA	ASISTENTE ADMINISTRATIVO CONTABLE	803 ADM CENTRALIZADA
PIZARRO TAPIA TATIANA PAMELA	PSICOLOGO	921 PRM VILLA ALEMANA SUR
PLAZA CACERES MARIA FERNANDA	ASISTENTE SOCIAL	922 PRM SAN ANTONIO
PLAZA OSORIO LORETO AMALIA	EDUCADOR	250 PIE TALAGANTE
POBLETE CEA PIA ALEJANDRA	EDUCADOR	574 PIE SAN PEDRO DE LA PAZ
POBLETE FARIAS XIMENA VALESKA	COORDINADOR TECNICO	218 PRM PUDAHUEL MAIPU
POBLETE ORELLANA VALENTINA PAZ	PSICOLOGO	251 PRM QUILICURA
POBLETE ROJAS JANNETTE DEL CARMEN	ASISTENTE CONTABLE	503 RESIDENCIA CAUQUENES
POBLETE ROJAS VALENTINA ANDREA	ASISTENTE SOCIAL	1110 PRM CDN MELIPILLA
PONCE CORREA DIEGO IGNACIO	PSICOLOGO	217 PRM PUDAHUEL LO PRADO
PONCE EJIVAJA CRISTOPHER	ENCARG DE SOPORTE INFORM	803 ADM CENTRALIZADA
PONCE OLIVERO CLAUDIA ANDREA	AUXILIAR ESTAFETA	217 PRM PUDAHUEL LO PRADO
PONCE RUIZ JANIRA ALEJANDRA	EDUCADOR	503 RESIDENCIA CAUQUENES
PORTIÑO LEPE CLAUDIA IGNACIA	PSICOLOGO	597 PIE CASTRO
POVEDA VERA FRANCISCA PAOLA	DIRECTOR SUBROGANTE	1134 AFT CIUDAD DEL NIÑO RIO BUENO
POZAS RUBILAR CRISTINA ODETTE	PSICOLOGO	218 PRM PUDAHUEL MAIPU
PRADENA CARCAMO KARINA CONSTANZA	ASISTENTE SOCIAL	1105 PRM CDN PROVINCIA LLANQUIHUE
PRADO GUZMAN SOLANGE ANDREA	ASISTENTE SOCIAL	256 PRM PUENTE ALTO
PUGA RAMIREZ CINTHIA ANDREA	PSICOLOGO	259 PRM CERRILLOS
PULGAR COLLAO CAROLINA ANDREA	DIRECTOR	905 PRM ILLAPEL
QUERO ALLENDE MIGUEL ANGEL	ASISTENTE SOCIAL	217 PRM PUDAHUEL LO PRADO
QUEVEDO BUSTOS FERNANDA BELEN	ASISTENTE SOCIAL	922 PRM SAN ANTONIO
QUIJADA SEPULVEDA JAZMIN MARISOL	GESTOR DE REDES	254 PRM TALAGANTE
QUIJON LLANCAMIL JESSICA SUSANA	TUTOR	597 PIE CASTRO
QUINTANA HIDALGO SEBASTIAN ANDRES	PSICOLOGO	250 PIE TALAGANTE
QUINTANA VELASQUEZ MASSIEL BEATRIZ	ASISTENTE SOCIAL	258 PRM PROVINCIA CORDILLERA
RAMIREZ LEIVA LEONOR DEL CARMEN	ASISTENTE CONTABLE	1084 PRM CDN PORTEZUELO
RAMIREZ OVIEDO RAFAELA ANTONIA	ASISTENTE SOCIAL	615 PPF SAN ANTONIO SUR
RAMIREZ SANTIBAÑEZ OSCAR OSVALDO	COORDINADOR TECNICO	803 ADM CENTRALIZADA
RAMIREZ TORO CRISTIAN IGNACIO	PSICOLOGO	259 PRM CERRILLOS
RAMOS GUERRA BRISSY ANDREA	ASISTENTE SOCIAL	1097 PRM CDN METROPOLITANO
RATTI LAGAZZI DIRAMANDA LIDY	AUXILIAR ESTAFETA	919 PRM ANGOL
REBOLLEDO RIVAS MARCELA ALEJANDRA	ASISTENTE SOCIAL	280 PPF QUILICURA
REBOLLEDO SANDOVAL DANIELA ANDREA	ASISTENTE SOCIAL	1036 PRM CDN LAS CONDES
REBOLLEDO VASQUEZ MACARENA DE LOS ANGELES	ASISTENTE SOCIAL	906 PRM QUELLON
REINOSO ESCORZA SARA DANIELA	DIRECTOR	615 PPF SAN ANTONIO SUR
RETAMAL OSSES JOSELYN SOLEDAD	PSICOLOGO	1035 PRM CDN COMUNA MAIPU
RETAMAL PAVEZ DIEGO FELIPE	PSICOLOGO	573 PIE CONCEPCION
RETAMALES SILVA LORENA DEL CARMEN	PSICOLOGO	1035 PRM CDN COMUNA MAIPU
REYES BRUNA GABRIELA PAZ	ASISTENTE SOCIAL	1105 PRM CDN PROVINCIA LLANQUIHUE
REYES CRUZ ALEJANDRA HAYDEE	DIRECTOR	217 PRM PUDAHUEL LO PRADO
REYES LOPEZ JAVIERA PAZ	PSICOLOGO	257 PRM ISLA DE MAIPO
REYES MENDIBURO MARIA LAURA	ASISTENTE SOCIAL	915 PRM CHIGUAYANTE
REYES OJEDA YANINA TAMARA	ASISTENTE SOCIAL	257 PRM ISLA DE MAIPO
REYES PINO VALENTINA PAZ	ACOMPANANTE TERAPEUTICO	1132 AFT CIUDAD DEL NIÑO SAN ANTONIO

REYES SANCHEZ CECILIA GABRIELA	EDUCADOR	575 PIE PUERTO MONTT
REYES SAN MARTIN CATHERINE ANDREA	GESTOR DE REDES/ENCARGADO LISTA ESPERA	807 PIE ANGOL
REYES VERGARA IAN STEVE	EDUCADOR N	503 RESIDENCIA CAUQUENES
RIESCO MUÑOZ XIMENA DEL CARMEN	ANALISTA TECNICO	803 ADM CENTRALIZADA
RIOS FUENTES RAFAEL FERNANDO	GESTOR TERRITORIAL	1135 PF CIUDAD DEL NIÑO RIO BUENO
RIOS JIMENEZ MARCIA ESTER	ASISTENTE CONTABLE	1110 PRM CDN MELIPILLA
RIQUELME BELMAR ANGELA CECILIA	TESORERO	803 ADM CENTRALIZADA
RIQUELME VENEGAS PATRICIA DEL CARMEN	ASISTENTE SOCIAL	1035 PRM CDN COMUNA MAIPU
RIVAS ROJAS MARIANA CARMEN	ASISTENTE SOCIAL	1035 PRM CDN COMUNA MAIPU
RIVAS TORO ANA MARIA	ASISTENTE CONTABLE	218 PRM PUDAHUEL MAIPU
RIVERA LEON VALESKA ANGELA	ASISTENTE SOCIAL	1062 PEE CIUDAD DEL NIÑO CONCEPCION
RIVERA OPAZO CAMILA VANESSA	ASISTENTE SOCIAL	624 PPF LOS LAGOS
RIVERA TAPIA CAMILA ANGELICA	PSICOLOGO	1109 PRM CDN TOCOPILLA
RIVERA URIBE MARIA JESUS	ASISTENTE SOCIAL	1127 AFT CIUDAD DEL NIÑO LOS LAGOS
ROA CAMPOS FLOR MATILDE	ASISTENTE CONTABLE	915 PRM CHIGUAYANTE
ROA PARDO CAROLINA ANDREA	GESTOR DE LISTA DE ESPERA	255 PRM PENAFLO
ROCHA MUÑOZ ROBERTO EDMUNDO	COORDINADOR TECNICO	803 ADM CENTRALIZADA
ROCO BAEZ DANIELA PAULINA	ASISTENTE SOCIAL	905 PRM ILLAPEL
RODRIGUEZ CASTILLO JAVIER ALEJANDRO	ACOMPAÑANTE TERAPEUTICO	1127 AFT CIUDAD DEL NIÑO LOS LAGOS
RODRIGUEZ MATAMALA SCARLETTE CECILIA	GESTOR DE REDES	915 PRM CHIGUAYANTE
RODRIGUEZ SOTO FELIPE SEBASTIAN	ASISTENTE SOCIAL	572 PIE CHILLAN
RODRIGUEZ TASSARA ARACELI ANGELICA	PSICOLOGO	256 PRM PUENTE ALTO
ROJAS ALARCON GISELA ANDREA	ASISTENTE CONTABLE	260 PRM ALHUE
ROJAS ALTAMIRANO ELIZABETH MACARENA	ASISTENTE SOCIAL	217 PRM PUDAHUEL LO PRADO
ROJAS ARAVENA ISIDORA MARITZA	ASISTENTE SOCIAL	1085 PRM CDN PROVIDENCIA
ROJAS BENITEZ DANIELA PATRICIA	ASISTENTE SOCIAL	260 PRM ALHUE
ROJAS FERNANDEZ RUTH IRENE	ASISTENTE CONTABLE	620 PPF CORONEL NORTE
ROJAS FLORES YELY LAURA	ASISTENTE SOCIAL	905 PRM ILLAPEL
ROJAS MONTERO MARIANA PAZ	TUTOR	807 PIE ANGOL
ROJAS MUÑOZ JOSE ANDRES	ACOMPAÑANTE TERAPEUTICO	1130 AFT CIUDAD DEL NIÑO CURICO
ROJAS SANDOVAL JUAN FRANCISCO	ABOGADO	259 PRM CERRILLOS
ROJAS TOBAR EDUARDO ESTEBAN	ASISTENTE SOCIAL	218 PRM PUDAHUEL MAIPU
ROJAS VALDES ARIEL DE JESUS	PSICOLOGO	1036 PRM CDN LAS CONDES
ROJAS VERGARA MARION ANDREA	TERAPEUTA	1064 PROGRAMA DE PREVENCION PCIT
ROJAS VILLALLOBOS CAROLINA FRANCISCA	PSICOLOGO	574 PIE SAN PEDRO DE LA PAZ
ROJAS ZAMBRANO LUCIANO ANDRES	PSICOLOGO	1101 PRM CDN LA PORTADA
ROLDAN ZUÑIGA RUBEN ALEJANDRO	AUDITOR ADM Y CONTABLE	803 ADM CENTRALIZADA
ROMERO BAEZ NEDIS CHIQUINQUIRA	APOYO ADMINISTRATIVO	915 PRM CHIGUAYANTE
ROMERO IBARRA CAMILA PAZ	PSICOLOGO	220 PRM RENCA CERRO NAVIA
ROMERO JIMENEZ NICOLAS ALFREDO	PSICOLOGO	624 PPF LOS LAGOS
ROMERO PAZOS ALEJANDRA EUGENIA	ABOGADO	218 PRM PUDAHUEL MAIPU
ROMO CELIS RODRIGO ANDRES	SOPORTE TECNICO TI	803 ADM CENTRALIZADA
ROSALES FONSECA JENNI DEL CARMEN	COORDINADOR TECNICO	1084 PRM CDN PORTEZUELO
ROSAS ALFARO STEFANNY CONSTANZA	PSICOLOGO	905 PRM ILLAPEL
ROSAS ROMERO XIMENA ALEJANDRA	ASISTENTE SOCIAL	1084 PRM CDN PORTEZUELO
RUH SEIJAS NATALIA AMELIA	PSICOLOGO	252 PRM MAIPU

RUIZ PEREZ SCARLETH JACQUELINE	PSICOLOGO	915 PRM CHIGUAYANTE
RUIZ PEREZ YISSLEY DE LOS ANGELES	DIRECTOR	1062 PEE CIUDAD DEL NIÑO CONCEPCION
RUMINO GUTIERREZ ROCIO BELEN	DIRECTOR	906 PRM QUELLON
RUZ ALVAREZ JAVIERA IGNACIA	PSICOLOGO	261 PRM PADRE HURTADO
SAAVEDRA SAAVEDRA KATHERINE ALBA	EDUCADOR	1083 PPF CDN VILLA ALEMANA SUR
SAAVEDRA SEPULVEDA MIKAELA ANDREA	SECRETARIA CONTABLE	260 PRM ALHUE
SAAVEDRA TABILO VICTOR ANDRES	PSICOLOGO	1100 PPF CDN VILLA ALEMANA NORTE
SAEZ ARCE GAEL MORIN	AUXILIAR ESTAFETA	261 PRM PADRE HURTADO
SAEZ INZUNZA SARA SOLANGE	PSICOLOGO	280 PPF QUILICURA
SAEZ PAINEVIL MARIA INES	ASISTENTE CONTABLE	217 PRM PUDAHUEL LO PRADO
SALA PEÑAILILLO KARINA ALEJANDRA	ASISTENTE CONTABLE	1035 PRM CDN COMUNA MAIPU
SALAS GODOY YOCELYN ANDREA	GESTOR TERRITORIAL	1124 PF CIUDAD DEL NIÑO COQUIMBO
SALAS ORELLANA YORKA CAMILA	ASISTENTE SOCIAL	1098 PRM CDN LA SERENA
SALAS VIERA ANDRES FELIPE	EDUCADOR	250 PIE TALAGANTE
SALAZAR GUARDA RICARDO HERNAN	COORDINADOR TECNICO	644 PIE REGION DE LOS RIOS
SALAZAR JIMENEZ ALEXIR EDUARDO	ASISTENTE SOCIAL	217 PRM PUDAHUEL LO PRADO
SALDIVIA DAMIAN LUISA DEL CARMEN	AUXILIAR ESTAFETA	575 PIE PUERTO MONTT
SALINAS ALLENDES MARICEL ANDREA	ABOGADO	251 PRM QUILICURA
SALINAS AMIGO CAMILA FRANCISCA	ASISTENTE SOCIAL	218 PRM PUDAHUEL MAIPU
SALINAS MEDEL ANA MARIA	DIRECTOR	1064 PROGRAMA DE PREVENCION PCIT
SALINAS RODRIGUEZ JACQUELINE DEL CARMEN	PSICOLOGO	258 PRM PROVINCIA CORDILLERA
SANCHEZ GARMENDIA PAOLA MARGARITA	COORDINADOR TECNICO	805 PIE CDN COMUNA VALPARAISO
SANCHEZ QUIROZ LORETO CECILIA	AUXILIAR ESTAFETA	580 PRM LA UNION
SANCHEZ TOBAR EVELYN CONSTANZA	COORDINADOR TECNICO	559 PRM CAUQUENES
SANDOVAL SANDOVAL ANDRES ALBERTO	ASISTENTE SOCIAL	622 PPF LOTA BAJO
SANGUINETTI CONCHA FRANCISCA MABEL	ASISTENTE SOCIAL	1085 PRM CDN PROVIDENCIA
SANHUEZA CASTRO KARINA ANGELICA	ASISTENTE SOCIAL	1085 PRM CDN PROVIDENCIA
SAN MARTIN FUENTES ALEJANDRO ANDRES	ASISTENTE SOCIAL	573 PIE CONCEPCION
SANTANDER CANALES SOFIA DEL PILAR	ACOMPANANTE TERAPEUTICO	1130 AFT CIUDAD DEL NIÑO CURICO
SANTANDER SANTANDER LIDIA ALEJANDRA	TUTOR	930 PEE LA SERENA
SANTIS CELEDON GRACIELA PAZ	PSICOLOGO	261 PRM PADRE HURTADO
SANZANA ROJAS CAROLINA	ASISTENTE SOCIAL	218 PRM PUDAHUEL MAIPU
SASSO OYARCE CONSTANZA ANDREA	TERAPEUTA	1064 PROGRAMA DE PREVENCION PCIT
SASTRE FAURE CONSTANZA ANDREA	PSICOLOGO	254 PRM TALAGANTE
SCHENCKE CAURAPAN ROCIO SCARLET	EDUCADOR	572 PIE CHILLAN
SCHMIDT CASTELBLANCO JESSICA SOLEDAD	APOYO ADMINISTRATIVO	901 PRM LLANQUIHUE
SEGOVIA GRADO EVILA ELENA	ACOMPANANTE TERAPEUTICO	1123 AFT CIUDAD DEL NIÑO COQUIMBO
SEPULVEDA BAHAMONDE CAROLINA ELIZABETH	ASISTENTE SOCIAL	251 PRM QUILICURA
SEPULVEDA BELMAR CECILIA DEL CARMEN	ASISTENTE CONTABLE	253 PRM INDEPENDENCIA
SEPULVEDA CARREIRA MARIA TERESA	DIRECTORA TECNICA	803 ADM CENTRALIZADA
SEPULVEDA COPPOLA JAVIERA PAZ	ACOMPANANTE TERAPEUTICO	1132 AFT CIUDAD DEL NIÑO SAN ANTONIO
SEPULVEDA DURAN MARIA JOSE	PSICOLOGO	723 PPF QUELLON
SEPULVEDA GOMEZ JUAN PABLO	ASISTENTE SOCIAL	513 PER RESIDENCIA CAUQUENES
SEPULVEDA MARTINEZ YOSELINE ALEJANDRA	ASISTENTE SOCIAL	644 PIE REGION DE LOS RIOS
SEPULVEDA PALOMERA RAUL ALEJANDRO	ASISTENTE SOCIAL	572 PIE CHILLAN
SEPULVEDA PONCE FELIPE EDGARDO	PSICOLOGO	250 PIE TALAGANTE

SEPULVEDA SEPULVEDA JANINA ALEJANDRA	ACOMPANANTE TERAPEUTICO	1127 AFT CIUDAD DEL NIÑO LOS LAGOS
SEPULVEDA TORO GERMAN FELIPE ANDRES	PSICOLOGO	572 PIE CHILLAN
SEPULVEDA TRONCOSO STEPHANIE NICOLE	ABOGADO	1062 PEE CIUDAD DEL NIÑO CONCEPCION
SERPA MILLAQUEN GERALDINE MARIBEL	PSICOLOGO	1105 PRM CDN PROVINCIA LLANQUIHUE
SERRA AREVALO GONZALO ANDRES	PSICOLOGO	559 PRM CAUQUENES
SIERRALTA AHUMADA DANIELA GIOVANNA	ACOMPANANTE TERAPEUTICO	1132 AFT CIUDAD DEL NIÑO SAN ANTONIO
SILVA ALIAGA DANIELA ALEJANDRA	PSICOLOGO	258 PRM PROVINCIA CORDILLERA
SILVA BAEZA GUSTAVO ADOLFO	COORDINADOR TECNICO	803 ADM CENTRALIZADA
SILVA DIAMANTINO KATHERINE VALESKA	ASISTENTE SOCIAL	257 PRM ISLA DE MAIPO
SILVA DONOSO KARINA ROCIO	ASISTENTE SOCIAL	250 PIE TALAGANTE
SILVA JARAMILLO SUSANA JUDITH	EDUCADOR	644 PIE REGION DE LOS RIOS
SILVA LLAGUEL CLAUDIO LUIS	DIRECTOR	258 PRM PROVINCIA CORDILLERA
SILVA MALVERDE GLORIA ANDREA	ENC DE CONTRATOS Y L MED	803 ADM CENTRALIZADA
SILVA PARRA ROMINA TAMARA	ASISTENTE SOCIAL	1110 PRM CDN MELIPILLA
SILVA VEGA THIARE ANDREA	PSICOLOGO	1062 PEE CIUDAD DEL NIÑO CONCEPCION
SIMON ARAYA NICOLE ANDREA	PSICOLOGO	1109 PRM CDN TOCOPILLA
SOBARZO CANTO VANIA STEFANIA	PSICOLOGO	806 PIE CAUQUENES
SOBARZO GATICA JUAN IGNACIO	ASISTENTE SOCIAL	624 PPF LOS LAGOS
SOBARZO ISLAS NATALIA SOLEDAD	PSICOLOGO	915 PRM CHIGUAYANTE
SOLDAN ESPINOZA INGRID YOLANDA	ASISTENTE CONTABLE	914 PRM PAILLACO
SOLIS ESPINOZA SUSANA CECILIA	DIRECTOR	260 PRM ALHUE
SOLIS MONTECINOS ALEJANDRA OLIVIA	ASISTENTE SOCIAL	580 PRM LA UNION
SOTELO ALFARO JOSE IGNACIO	GESTOR TERRITORIAL	1133 PF CIUDAD DEL NIÑO SAN ANTONIO
SOTELO CASTRO RAUL HERNAN	ASISTENTE SOCIAL	644 PIE REGION DE LOS RIOS
SOTELO ROLDAN MARIA JOSE	ASISTENTE CONTABLE	220 PRM RENCA CERRO NAVIA
SOTO DIAZ NATALIA ANDREA	PSICOLOGO	803 ADM CENTRALIZADA
SOTO FLORES PATRICIO ANDRES NICOLAS	ACOMPANANTE TERAPEUTICO	1127 AFT CIUDAD DEL NIÑO LOS LAGOS
SOTO MATELUNA JAVIERA ANDREA	PSICOLOGO	257 PRM ISLA DE MAIPO
SOTO ORELLANA FRESIA ZULEMA	ASISTENTE SOCIAL	261 PRM PADRE HURTADO
SOUBLETT PINO PATRICIO ESTEBAN	ACOMPANANTE TERAPEUTICO	1125 AFT CIUDAD DEL NIÑO TIERRAS BLANCAS
SUAREZ ARAYA SEBASTIAN ANTONIO	EDUCADOR	1083 PPF CDN VILLA ALEMANA SUR
SUAZO CONTRERAS FABIAN ALEJANDRO	TUTOR	574 PIE SAN PEDRO DE LA PAZ
SUAZO MORALES SILVANA DE LOURDES	ASISTENTE CONTABLE	1097 PRM CDN METROPOLITANO
SUBERCASEAUX CABRERA MURIEL ANDREA	PSICOLOGO	574 PIE SAN PEDRO DE LA PAZ
SUBIABRE CUYUL DANIELA TATIANA YESENIA	PSICOLOGO	553 PRM CASTRO
SUBIABRE RETAMAL ANDREA DANIELA	PSICOLOGO	554 PRM PUERTO MONTT
TAMBLAY CHAVEZ CAROLINA FERNANDA	ACOMPANANTE TERAPEUTICO	1124 PF CIUDAD DEL NIÑO COQUIMBO
TAPIA COLLAO KAREN ANDREA	DIRECTOR	930 PEE LA SERENA
TAPIA ORTIZ ELISET FABIOLA	DIRECTOR	1098 PRM CDN LA SERENA
TAPIA PEREZ EDITH DEL ROSARIO	AUXILIAR ESTAFETA	920 PRM VILLA ALEMANA NORTE
TECAY LLANCALAHUEN JOHANA YAMILET	ASISTENTE CONTABLE	723 PPF QUELLON
TEILLIER ESPINOZA ELENA SOLANGE	SUBDIRECTOR DE OPERACIONES SOCIALES (RPA)	803 ADM CENTRALIZADA
TENGNER SANCHEZ CAROLINA ELIZABETH	ASISTENTE SOCIAL	805 PIE CDN COMUNA VALPARAISO
TOBAR CATALAN ROBERTO MAURICIO	ASISTENTE SOCIAL	258 PRM PROVINCIA CORDILLERA
TOBAR FIGUEROA LORETO ANDREA	GESTOR DE LISTA DE ESPERA	253 PRM INDEPENDENCIA
TOBAR PINOCHET MIRTA EDITH	AUXILIAR ESTAFETA	259 PRM CERRILLOS

TOLEDO BALBOA CAMILA ANDREA	ASISTENTE SOCIAL	807 PIE ANGOL
TOLEDO BRINTRUP DEBORA DAMARIS CARLINA	PSICOLOGO	597 PIE CASTRO
TOLEDO DONNAY MONSERRAT SOFIA	PSICOLOGO	622 PPF LOTA BAJO
TOLEDO VALERIA VIVIAN SUSAN	PSICOLOGO	257 PRM ISLA DE MAIPO
TOLEDO VERGARA CLAUDIA PATRICIA	PSICOLOGO	253 PRM INDEPENDENCIA
TOLOSA ANRIQUEZ EVELYN MARLENE	PSICOLOGO	559 PRM CAUQUENES
TOLOZA ROJAS ROSA ELENA	GESTOR DE REDES	919 PRM ANGOL
TORO ABARZUA LUISA MARGARITA	ASISTENTE SOCIAL	260 PRM ALHUE
TORO MATUS JAVIERA CONSTANZA	DIRECTOR SUBROGANTE	1127 AFT CIUDAD DEL NIÑO LOS LAGOS
TORO OSORIO CAMILA YESSENIA	ACOMPAÑANTE TERAPEUTICO	1132 AFT CIUDAD DEL NIÑO SAN ANTONIO
TORO PEREZ GABRIELA BELEN	PSICOLOGO	255 PRM PENAFLOR
TORO VALENCIA TANIA ANDREA	PSICOLOGO	919 PRM ANGOL
TORREJON RODRIGUEZ CAMILA FERNANDA	PSICOLOGO	905 PRM ILLAPEL
TORRES AEDO JORGE ARMANDO	COORDINADOR TECNICO	803 ADM CENTRALIZADA
TORRES CAPURRO JOSE IGNACIO	PSICOLOGO	806 PIE CAUQUENES
TORRES CASTRO DIEGO EDUARDO	PSICOLOGO	259 PRM CERRILLOS
TORRES DONOSO PATRICIA ISABEL	AUXILIAR ESTAFETA	254 PRM TALAGANTE
TORRES GONZALEZ CATHERINE MIGNOL	ASISTENTE SOCIAL	559 PRM CAUQUENES
TORRES ILLESCA MARIANNE ALEJANDRA	ASISTENTE SOCIAL	919 PRM ANGOL
TORRES MARTINEZ MARIA FERNANDA	PSICOLOGO	644 PIE REGION DE LOS RIOS
TORRES PEREZ MIGUEL ESTEBAN	EDUCADOR	503 RESIDENCIA CAUQUENES
TORRES RIOS CARLA NICOLE	ASISTENTE CONTABLE	1134 AFT CIUDAD DEL NIÑO RIO BUENO
TORRES URIBE VALENTINA IGNACIA	EDUCADOR	572 PIE CHILLAN
TRIGO LEON VALLERY VANESSA	ASISTENTE SOCIAL	905 PRM ILLAPEL
TRIPAY GONZALEZ LUCIA ARACELY	PSICOLOGO	916 PRM PANGUIPULLI
TRIVIÑO AGUILA MAURICIO EDUARDO	ASISTENTE SOCIAL	1084 PRM CDN PORTEZUELO
TRONCOSO GAJARDO SOLANGE ALEJANDRA	SUBDIRECTOR DE PERSONAS	803 ADM CENTRALIZADA
TRONCOSO GUTIERREZ BERNARDITA DE LOURDES	AUXILIAR ESTAFETA	1084 PRM CDN PORTEZUELO
TRONCOSO MARTINEZ SILVIA PAOLA	TUTOR	597 PIE CASTRO
TRONCOSO OGALDE GONZALO ALEJANDRO	PSICOLOGO	574 PIE SAN PEDRO DE LA PAZ
TRONCOSO QUEZADA PAULA DE LOS ANGELES	ASISTENTE SOCIAL	1084 PRM CDN PORTEZUELO
TRONCOSO SILVA PAMELA ROXANA	ASISTENTE SOCIAL	580 PRM LA UNION
UGARTE RAMIREZ VANESSA ALEJANDRA	COORDINADOR TECNICO	1105 PRM CDN PROVINCIA LLANQUIHUE
ULE ULE YANETT ALEJANDRA	GESTOR DE REDES	585 PRM ANCUO
ULLOA AREVALO ARACELY KARINA	PSICOLOGO	805 PIE CDN COMUNA VALPARAISO
ULLOA CASTILLO CAROLINA ANDREA	DIRECTOR	1107 PRM CDN DALCAHUE
ULLOA HERRERA CARLA BELEN	ASISTENTE SOCIAL	1107 PRM CDN DALCAHUE
ULLOA VEGA JAVIERA VALENTINA	PSICOLOGO	916 PRM PANGUIPULLI
UNDURRAGA VASQUEZ CAMILA BELEN	PSICOLOGO	217 PRM PUDAHUEL LO PRADO
URIBE CIFUENTES MARIA CONSUELO	PSICOLOGO	580 PRM LA UNION
URIBE VALENZUELA YANIRA NOELIA	PSICOLOGO	253 PRM INDEPENDENCIA
URQUIETA GONZALEZ ROBERTO CARLOS	TUTOR	930 PEE LA SERENA
URRA GATICA JULIO ESTEBAN	ASISTENTE SOCIAL	253 PRM INDEPENDENCIA
URRUTIA BUSTOS CLAUDIA ALEJANDRA	ASISTENTE SOCIAL	573 PIE CONCEPCION
URZUA COFRE MYRIAM LUZ	AUXILIAR ESTAFETA	280 PPF QUILICURA
UTRERA LEIVA CAROLINA ALEJANDRA	AUDITOR ADM Y CONTABLE	803 ADM CENTRALIZADA



UTRERAS ARACENA NICOLE PAZ	ASISTENTE SOCIAL	921 PRM VILLA ALEMANA SUR
VALDEBENITO GONZALEZ ANITA PALOMA	PSICOLOGO	1130 AFT CIUDAD DEL NIÑO CURICO
VALDERA SANTANA ANDREA LISETH	ACOMPANANTE TERAPEUTICO	1134 AFT CIUDAD DEL NIÑO RIO BUENO
VALDES VILLABLANCA MAGDELAINE DE LOURDES	ASISTENTE SOCIAL	218 PRM PUDAHUEL MAIPU
VALDIVIA BETANCOURT KARLA EMILIA	ASISTENTE SOCIAL	255 PRM PENAFLORES
VALENCIA ARAYA AILYN NINOSKA	COORDINADOR TECNICO	905 PRM ILLAPEL
VALENZUELA CARDENAS CAMILA ESTER	ASISTENTE SOCIAL	644 PIE REGION DE LOS RIOS
VALENZUELA CRUZ OSCAR JAVIER	ASISTENTE SOCIAL	1098 PRM CDN LA SERENA
VALENZUELA JARA JOCELYN SOLEDAD	GESTOR DE LISTA DE ESPERA	217 PRM PUDAHUEL LO PRADO
VALENZUELA LINTZ PAOLA BEATRIZ	PSICOLOGO	901 PRM LLANQUIHUE
VALENZUELA MUÑOZ DANIELA ALEJANDRA	ASISTENTE SOCIAL	806 PIE CAUQUENES
VALENZUELA NAVARRETE NATALIA MACARENA	PSICOLOGO	620 PPF CORONEL NORTE
VALENZUELA PONCE ANA MARIA	ASISTENTE CONTABLE	258 PRM PROVINCIA CORDILLERA
VALENZUELA SALGADO CAMILA DENISSE	PSICOLOGO	1036 PRM CDN LAS CONDES
VALENZUELA TORO NANCY AURORA	ASISTENTE CONTABLE	615 PPF SAN ANTONIO SUR
VALERA GIRGENTI KATHERINE PATRICIA	ASISTENTE CONTABLE	921 PRM VILLA ALEMANA SUR
VALLEJOS SEPULVEDA CARMEN PAZ	DIRECTOR INTERINO	1062 PEE CIUDAD DEL NIÑO CONCEPCION
VARELA ROJAS RODRIGO ALFONSO	ABOGADO	930 PEE LA SERENA
VARGAS CANCINO IRENE YANET	AUXILIAR ESTAFETA	1121 AFT CIUDAD DEL NIÑO COMUNA OSORNO
VARGAS GONZALEZ OSCAR FERNANDO	DIRECTOR	575 PIE PUERTO MONTT
VARGAS GUTIERREZ DANIELA ALEJANDRA	ASISTENTE SOCIAL	554 PRM PUERTO MONTT
VARGAS ORELLANA MARITZA INES	ASISTENTE SOCIAL	220 PRM RENCA CERRO NAVIA
VARGAS VASQUEZ NIKOL DARMA ARACELLI	PSICOLOGO	922 PRM SAN ANTONIO
VASQUEZ CARDENAS DAMARIS MAGDALENA	DIRECTOR	723 PPF QUELLON
VASQUEZ CARRASCO CAROLINA ANDREA	ASISTENTE SOCIAL	280 PPF QUILICURA
VASQUEZ NAVARRETE ANA ELIZABETH	EDUCADOR N	503 RESIDENCIA CAUQUENES
VASQUEZ SOTO IGNACIA CAROLINA	ACOMPANANTE TERAPEUTICO	1125 AFT CIUDAD DEL NIÑO TIERRAS BLANCAS
VASQUEZ SUAZO VALESKA GISELLE	PSICOLOGO	905 PRM ILLAPEL
VASQUEZ TAPIA NICOLE SOLEDAD	PSICOLOGO	254 PRM TALAGANTE
VEGA ALISTE CAMILA ANDREA	ASISTENTE SOCIAL	1057 PRM CDN PUERTO VARAS
VEGA FIGUEROA WLADIMIR SEBASTIAN	GENERALISTA DPTO. PERSONAS	803 ADM CENTRALIZADA
VEGA GARAY MARIA CONSUELO	EDUCADOR	615 PPF SAN ANTONIO SUR
VEGA PEÑAILILLO LUZ ELIANA	EDUCADOR	806 PIE CAUQUENES
VEGA ROJAS TATIANA REBECA	ASISTENTE CONTABLE	1101 PRM CDN LA PORTADA
VEGA VALLOTTON DANIELA VERONICA	PSICOLOGO	920 PRM VILLA ALEMANA NORTE
VEJAR BUSTOS CIBEL NAYADETH	ASISTENTE SOCIAL	1082 PRM CDN BULNES
VEJAR MORALES ANTONIA BELEN	ASISTENTE SOCIAL	807 PIE ANGOL
VELASCO ARANEDA MARIANELA DEL CARMEN	DIRECTOR	280 PPF QUILICURA
VELASQUEZ SAEZ YASMIN IBETH	ASISTENTE SOCIAL	559 PRM CAUQUENES
VELASQUEZ VELASQUEZ FRANCISCA BELEN	GESTOR TERRITORIAL	1120 PF CIUDAD DEL NIÑO OSORNO
VELASQUEZ VERA VICTORIA MARIA JOSE	ABOGADO	1105 PRM CDN PROVINCIA LLANQUIHUE
VELIZ DE LA VEGA YENIFHER ALEJANDRA	ASISTENTE SOCIAL	1111 PRM CDN ANTOFAGASTA
VELIZ GORDON DAVID ALEJANDRO	PSICOLOGO	1101 PRM CDN LA PORTADA
VELOSO PEREZ SOLEDAD DE LAS MERCEDES	ASISTENTE SOCIAL	1105 PRM CDN PROVINCIA LLANQUIHUE
VELOSO URRUTIA MARCELA PAZ	PSICOLOGO	220 PRM RENCA CERRO NAVIA
VENEGAS MORA MAXIMILIANO HORACIO	PSICOLOGO	806 PIE CAUQUENES

VENEGAS ZAVALA ARACELLI YESENIA	EDUCADOR	280 PPF QUILICURA
VERA CATALAN ESTEBAN ROSAMEL	ASISTENTE SOCIAL	257 PRM ISLA DE MAIPO
VERA ESPINOZA VERONICA HAYDEE	TUTOR	805 PIE CDN COMUNA VALPARAISO
VERA GODOY LUIS ALBERTO	DIRECTOR	554 PRM PUERTO MONTT
VERA HENRIQUEZ CARLA NICOL	ASISTENTE SOCIAL	1109 PRM CDN TOCOPILLA
VERA SALDIVIA ELIZABETH CAROLINA	PSICOLOGO	585 PRM ANCUD
VERA TENORIO MARTA GLORIA	ASISTENTE SOCIAL	553 PRM CASTRO
VERGARA CARRASCO ALEJANDRO ALBERTO	ASISTENTE SOCIAL	260 PRM ALHUE
VERGARA CORROTEA DANIELA BELEN	ASISTENTE SOCIAL	930 PEE LA SERENA
VERGARA NAVARRO JOHANA PAOLA	ASISTENTE CONTABLE	1100 PPF CDN VILLA ALEMANA NORTE
VERGARA SALAZAR SONIA DEL CARMEN	ASISTENTE CONTABLE	1062 PEE CIUDAD DEL NIÑO CONCEPCION
VIALARD DOMINICHETTI ROMILDA JULIETA PAMELA	PSICOLOGO	585 PRM ANCUD
VICUÑA RODRIGUEZ JAZMINI BONIZU	TRABAJADOR SOCIAL	575 PIE PUERTO MONTT
VIDAL CADIN JAVIERA ALEXANDRA	APOYO TECNICO ADMINISTRATIVO	906 PRM QUELLON
VIDAL MUÑOZ NICK HARBIS	PSICOLOGO	553 PRM CASTRO
VIERA ALVAREZ MARCELA CAROLINA	DIRECTOR	1130 AFT CIUDAD DEL NIÑO CURICO
VILCHE TORRES MONICA ALEJANDRA	ASISTENTE CONTABLE	919 PRM ANGOL
VILLAGRA TRONCOSO KATTY KIMBERLY	ASISTENTE SOCIAL	620 PPF CORONEL NORTE
VILLANUEVA GUARDIOLA CONSTANZA DENISS	ABOGADO	1109 PRM CDN TOCOPILLA
VILLANUEVA MEDEL JAVIERA CONSTANZA	PSICOLOGO	261 PRM PADRE HURTADO
VILLANUEVA PINUER MARIA PAZ	ASISTENTE SOCIAL	914 PRM PAILLACO
VILLANUEVA VILLARROEL MARIO CRISTOBAL	ACOMPANANTE TERAPEUTICO	1119 AFT CIUDAD DEL NIÑO OSORNO
VILLAR CONTRERAS LUIS JESUS	COORDINADOR COMERCIAL Y ALIANZAS	803 ADM CENTRALIZADA
VILLAR ZUNIGA MARIA JOSE	PSICOLOGO	255 PRM PENAFLOR
VILLARROEL GALINDO VIVIANA DE LOURDES	ASISTENTE SOCIAL	1107 PRM CDN DALCAHUE
VILLEGAS VALLEJOS BARBARA ZAHULYN	COORDINADOR TECNICO	921 PRM VILLA ALEMANA SUR
VIVALDI CALBACHO FLAVIA TERESA	PSICOLOGO	915 PRM CHIGUAYANTE
VODNIZZA GONZALEZ PILAR SOFIA	PSICOLOGO	805 PIE CDN COMUNA VALPARAISO
WALL BURGOS MARCELO ANDRES	DIRECTOR	619 PPF CHILLAN
WEASON NUÑEZ MACARENA ALEJANDRA	INVESTIGADOR DEL DEPARTAMENTO DE ESTUDIOS	803 ADM CENTRALIZADA
WEBER HERNANDEZ LILIAN ESTER	ASISTENTE SOCIAL	585 PRM ANCUD
WIJNANDS VIVEROS FRANCISCA PAULINA	DIRECTOR	261 PRM PADRE HURTADO
YAÑEZ BELMAR PAULA MACARENA	DIRECTOR	1121 AFT CIUDAD DEL NIÑO COMUNA OSORNO
YAÑEZ DARMENDRAIL VITA CAROLINA	ASISTENTE CONTABLE	644 PIE REGION DE LOS RIOS
YAÑEZ MEZA CHRISTOPHER PATRICIO ANSELMO	PSICOLOGO	559 PRM CAUQUENES
YAÑEZ MEZA ROSA KATALINA DEL CARMEN	GESTOR DE LISTA DE ESPERA	559 PRM CAUQUENES
YAÑEZ PEREZ MARIA NATALIE	ASISTENTE SOCIAL	1062 PEE CIUDAD DEL NIÑO CONCEPCION
YAÑEZ PINO RODRIGO ESTEBAN	ASISTENTE SOCIAL	259 PRM CERRILLOS
YAÑEZ REBOLLEDO DANIELA BEATRIZ	ASISTENTE SOCIAL	806 PIE CAUQUENES
YAÑEZ VALDIVIA RAYEN THAIS	ASISTENTE SOCIAL	619 PPF CHILLAN
YEVENES ECHEVERRIA ROSA IRENE	ASISTENTE CONTABLE	807 PIE ANGOL
ZABNER ESPINOZA CAROLINA CAMILLE	PSICOLOGO	256 PRM PUENTE ALTO
ZAMBRANO BAEZA PAULA ALEJANDRA	ASISTENTE SOCIAL	915 PRM CHIGUAYANTE
ZAPATA MORALES VIVIANA IVONNE	ASISTENTE SOCIAL	218 PRM PUDAHUEL MAIPU
ZEPEDA TAPIA CAMILA IGNACIA	PSICOLOGO	251 PRM QUILICURA
ZULETA FIGUEROA CARLOS ALEJANDRO	ACOMPANANTE TERAPEUTICO	1132 AFT CIUDAD DEL NIÑO SAN ANTONIO

ZULETA HERRERA ROSA	ASISTENTE CONTABLE	1125 AFT CIUDAD DEL NIÑO TIERRAS BLANCAS
ZULOAGA ANDRADE MARGARITA VERONICA	AUXILIAR ESTAFETA	930 PEE LA SERENA
ZUÑIGA DURAN SERGIO GONZALO	TUTOR	573 PIE CONCEPCION
ZUÑIGA ESPINOZA JAVIERA VICTORIA PAZ	ASISTENTE SOCIAL	920 PRM VILLA ALEMANA NORTE
ZUÑIGA VILCHES MARCO ANTONIO GUILLERMO	TUTOR	930 PEE LA SERENA
ZUÑIGA ZUÑIGA KARINA FRANCESCA	ASISTENTE SOCIAL	280 PPF QUILICURA

### COLABORADORES CONTRATADOS POR LA FUNDACIÓN LÍNEA RPA

Nombre	Cargo	Centro Costo
AGUILERA SARNO FELIPE	PSICOLOGO	1007 PMM CIUDAD DEL NIÑO VALDIVIA
ALARCON QUILACAN FELIPE ALEJANDRO	ASISTENTE CONTABLE	1118 PMM CIUDAD DEL NIÑO RENCA PUDAHUEL
ALEGRIA VILCHE CAROLINA ESTHER MARILYN	JEFE TECNICO / PSICOLOGO	1008 PMM CIUDAD DEL NIÑO ANGOL
ALMONACID URIBE ADRIANA DEL CARMEN	ASISTENTE CONTABLE	1070 PMM CDN LLANQUIHUE PALENA
ALTAMIRANO ASECIO MARIANA ALEJANDRA	DELEGADO	1070 PMM CDN LLANQUIHUE PALENA
ANDRADE RODRIGUEZ CLAUDIA VIVIANA	GESTOR DE REDES	1137 CDC MCA CIUDAD DEL NIÑO COQUIMBO
ANGEL SAPIAIN MARIA CECILIA	GESTOR DE REDES	1137 CDC MCA CIUDAD DEL NIÑO COQUIMBO
ARCE BUSTOS CAROLINA PAZ	DELEGADO	1011 PMM CIUDAD DEL NIÑO OSORNO
ARRIAGADA ARRIAGADA FRANCISCA TAMARA	DELEGADO	1007 PMM CIUDAD DEL NIÑO VALDIVIA
ARRIAGADA INOSTROZA NELSON ENRIQUE	AUXILIAR ESTAFETA	1008 PMM CIUDAD DEL NIÑO ANGOL
AZKARATE DIEZ MAIDER	DELEGADO	1117 PMM CIUDAD DEL NIÑO CENTRO PONIENTE
BARRIA SALINAS SEBASTIAN ALONSO	ASESOR LABORAL / ENCARGADO DE REDES	751 PIL LOS LAGOS
BIZAMA SALAZAR MAURICIO ANDRES	ASESOR LABORAL	751 PIL LOS LAGOS
BRANCHEUR GARCIA MARIA ALEJANDRA	AUXILIAR ESTAFETA	1070 PMM CDN LLANQUIHUE PALENA
BUGUEÑO ARANDA ELIZABETH ZEIDA	PSICOPEDAGOGO	1136 CDC SA CIUDAD DEL NIÑO COQUIMBO
CADIZ CESPED CLAUDIA PATRICIA	DIRECTOR	1007 PMM CIUDAD DEL NIÑO VALDIVIA
CARO RODRIGUEZ OSCAR FELIPE	GESTOR DE CASOS	1137 CDC MCA CIUDAD DEL NIÑO COQUIMBO
CASANOVA TORRES CAMILA ALEJANDRA	GESTOR DE CASOS Y JEFE TECNICA	1137 CDC MCA CIUDAD DEL NIÑO COQUIMBO
CASTILLO PIZARRO PAOLA ANDREA NELLA	GESTOR DE CASOS	1137 CDC MCA CIUDAD DEL NIÑO COQUIMBO
CISTERNAS GALDAMEZ SONIA MARISOL	ASISTENTE CONTABLE	1011 PMM CIUDAD DEL NIÑO OSORNO
CORVALAN CASTRO JOHANA PATRICIA	AUXILIAR ESTAFETA	1117 PMM CIUDAD DEL NIÑO CENTRO PONIENTE
CUEVAS OJEDA JESUS ELISEO	DIRECTOR	700 PIL VALDIVIA
DAVILA GONZALEZ JACQUELINE ESTER	GESTOR DE CASOS	1137 CDC MCA CIUDAD DEL NIÑO COQUIMBO
DERAMOND VALENZUELA CRISTIAN ANDRES	DELEGADO	1007 PMM CIUDAD DEL NIÑO VALDIVIA
DIAZ GONZALEZ LUCAS NICOLAS	DELEGADO	1007 PMM CIUDAD DEL NIÑO VALDIVIA
ESPINOZA BURGOS PATRICIA ALEJANDRA	ASISTENTE CONTABLE	1007 PMM CIUDAD DEL NIÑO VALDIVIA
FUENTEALBA ROA RUTH LEA	DELEGADO	1008 PMM CIUDAD DEL NIÑO ANGOL
GALLARDO BELLO MINERY	AUXILIAR ESTAFETA	1011 PMM CIUDAD DEL NIÑO OSORNO
GALLEGOS LEIVA CAROLINA FABIOLA	DELEGADO	1008 PMM CIUDAD DEL NIÑO ANGOL
GARRY FLORES BARBARA ARLENE	TECNICO JURIDICO	1137 CDC MCA CIUDAD DEL NIÑO COQUIMBO
GOMES RIVERO DAYANA CATHERINE	ASISTENTE CONTABLE	1137 CDC MCA CIUDAD DEL NIÑO COQUIMBO
GOMEZ VALLEJOS MATIAS ANTONIO	DELEGADO	1007 PMM CIUDAD DEL NIÑO VALDIVIA
GUTIERREZ OSORIO JOHANNA FRANCISCA	ASISTENTE CONTABLE	1117 PMM CIUDAD DEL NIÑO CENTRO PONIENTE
HENRIQUEZ SEGOVIA LUIS FELIPE	GESTOR DE CASOS	1137 CDC MCA CIUDAD DEL NIÑO COQUIMBO
HENRIQUEZ ZUÑIGA GABRIEL IGNACIO	DELEGADO	1118 PMM CIUDAD DEL NIÑO RENCA PUDAHUEL
JAIME ASTORGA PAULINA ERCIRA	GESTOR DE CASOS	1137 CDC MCA CIUDAD DEL NIÑO COQUIMBO

LABRA PIZARRO ALEJANDRA LORETO	DIRECTOR	1137 CDC MCA CIUDAD DEL NIÑO COQUIMBO
LARTIGA GONZALEZ IMAHUE	DELEGADO	1117 PMM CIUDAD DEL NIÑO CENTRO PONIENTE
LEDEZMA VASQUEZ DANISSA ANDREA	JEFE TECNICO	1137 CDC MCA CIUDAD DEL NIÑO COQUIMBO
LILLO PONCE SAMUEL SEGUNDO	AUXILIAR ESTAFETA	1007 PMM CIUDAD DEL NIÑO VALDIVIA
MARDONES PRADINES PABLO DESIDERIO	APOYO TECNICO	1011 PMM CIUDAD DEL NIÑO OSORNO
MARTINEZ CHEUQUIAN HARDY JOSE	DELEGADO	1011 PMM CIUDAD DEL NIÑO OSORNO
MILIVOJEVIC VARGAS MARIANA ALEJANDRA	DELEGADO	1070 PMM CDN LLANQUIHUE PALENA
MIRANDA ALVARADO JOAQUIN ALFONSO	DELEGADO	1007 PMM CIUDAD DEL NIÑO VALDIVIA
MONTES VASQUEZ CONSTANZA VALESKA	DIRECTOR	1118 PMM CIUDAD DEL NIÑO RENCA PUDAHUEL
MONTIEL ACLE KARLA DANIELA	DELEGADO	1011 PMM CIUDAD DEL NIÑO OSORNO
MORENO CASTILLO MARIA SOLEDAD	DELEGADO	1118 PMM CIUDAD DEL NIÑO RENCA PUDAHUEL
MUÑOZ LLANOS LUISA IVETTE	ASISTENTE CONTABLE	1008 PMM CIUDAD DEL NIÑO ANGOL
MUÑOZ VIDAURRE MICHAEL MAURICIO	DELEGADO	1117 PMM CIUDAD DEL NIÑO CENTRO PONIENTE
NAVARRETE FERNANDEZ YESSICA DIANETH	JEFE TECNICO	1070 PMM CDN LLANQUIHUE PALENA
ORREGO VALENZUELA ALICIA ALEJANDRA	DELEGADO	1070 PMM CDN LLANQUIHUE PALENA
PATIÑO VASQUEZ ADRIANA ELIZABETH	JEFE TECNICO	1007 PMM CIUDAD DEL NIÑO VALDIVIA
PINILLA ALUCEMA ALEX TEODORO	JEFE TECNICO	1118 PMM CIUDAD DEL NIÑO RENCA PUDAHUEL
QUIJADA CARRASCO CRISTOPHER IGNACIO	DIRECTOR	1008 PMM CIUDAD DEL NIÑO ANGOL
RAMIREZ ZULOAGA MARIA JOSE	JEFE TECNICO	1137 CDC MCA CIUDAD DEL NIÑO COQUIMBO
REYES BRUNA FERNANDO ALFONSO	DELEGADO	1070 PMM CDN LLANQUIHUE PALENA
REYES VERA MARIA ISABEL	DIRECTOR	751 PIL LOS LAGOS
RIVERA ARANCIBIA XIMENA CAROLINA	AUXILIAR ESTAFETA	1137 CDC MCA CIUDAD DEL NIÑO COQUIMBO
RODRIGO SORIA IVAN	DIRECTOR	1117 PMM CIUDAD DEL NIÑO CENTRO PONIENTE
RODRIGUEZ RODRIGUEZ GERARDO ANDRES	DELEGADO	1118 PMM CIUDAD DEL NIÑO RENCA PUDAHUEL
ROSEMBERG CARDENAS INGRID PAMELA	JEFE TECNICO	1011 PMM CIUDAD DEL NIÑO OSORNO
RUIZ RETAMAL CLAUDIA LORETA	DIRECTOR	1011 PMM CIUDAD DEL NIÑO OSORNO
SAGREDO ACEVAL IGNACIO ANTONIO	DELEGADO	1118 PMM CIUDAD DEL NIÑO RENCA PUDAHUEL
SALAZAR PAVEZ CAMILA ANDREA	DELEGADO	1117 PMM CIUDAD DEL NIÑO CENTRO PONIENTE
SANTANA CARCAMO MARCELO ALEJANDRO	DELEGADO	1011 PMM CIUDAD DEL NIÑO OSORNO
SANTIBAÑEZ SAAVEDRA ACSA	DELEGADO	1118 PMM CIUDAD DEL NIÑO RENCA PUDAHUEL
SEGOVIA VELIZ MARICELA ANDREA	GESTOR DE CASOS	1137 CDC MCA CIUDAD DEL NIÑO COQUIMBO
SEPULVEDA ORTIZ MARIA TERESA	DELEGADO	1007 PMM CIUDAD DEL NIÑO VALDIVIA
SILVA FREI CAROLINA DEL PILAR	DELEGADO	1008 PMM CIUDAD DEL NIÑO ANGOL
SOLIS AGUIRRE JOHANA ANGELICA	DIRECTOR	1070 PMM CDN LLANQUIHUE PALENA
TELLERIA ZAMEZA IRATI	DELEGADA / JEFE TECNICO	1117 PMM CIUDAD DEL NIÑO CENTRO PONIENTE
THOMES HORMAZABAL MARIA ELENA	DELEGADO	1007 PMM CIUDAD DEL NIÑO VALDIVIA
URBINA ISLA CAMILA NATALIA	GESTOR DE REDES Y GESTOR DE CASOS	1136 CDC SA CIUDAD DEL NIÑO COQUIMBO
VELIZ CARVAJAL NICOLE CONSTANZA	GESTOR DE CASOS	1136 CDC SA CIUDAD DEL NIÑO COQUIMBO
VILLALOBOS GOMEZ DIEGO ALCIBIADES	DELEGADO	1007 PMM CIUDAD DEL NIÑO VALDIVIA

#### COLABORADORES CONTRATADOS POR LA FUNDACIÓN A HONORARIOS

Nombre	Cargo	Centro Costo
MUÑOZ SILVA FERNANDA PAZ	ABOGADO	PRM ALHUE
NILO TORO JONNY SEBASTIAN	TECNICO EN COMPUTACION	PRM CERRILLOS
GREENE BUSTAMANTE ASTRID MARIA	ABOGADO	PROGRAMA PRM MAIPU

MUÑOZ PEREZ EVELYN ELIZABETH	ABOGADO	PROGRAMA PRM ISLA DE MAIPO
SALINAS ENRIQUEZ SEBASTIAN ELIAS	APOYO TECNICO ADMINISTRATIVO	PROGRAMA PRM ISLA DE MAIPO
NILO TORO JONNY SEBASTIAN	TECNICO EN COMPUTACION	PROGRAMA PRM PEÑAFLOR
VILLALOBOS MONTECINOS SERGIO ALEJANDRO	JARDINERO	PROGRAMA PRM PEÑAFLOR
TORO AREVALO CLAUDIA ALEJANDRA	ABOGADA	PROGRAMA PRM PEÑAFLOR
OLIVARES RODRIGUEZ DANIELA ALEJANDRA	ABOGADO	PROGRAMA PRM PADRE HURTADO
CARES MARTINEZ MONICA	ASISTENTE SOCIAL	PROGRAMA PRM PADRE HURTADO
GODOY ABARCA OSCAR ANDRES	TECNICO EN COMPUTACION	PRM PUDAHUEL LO PRADO
YAÑEZ PIZARRO NICOLAS GERMAN	ABOGADO	PRM PUENTE ALTO
TORO AREVALO CLAUDIA ALEJANDRA	ABOGADO	PRM TALAGANTE
VILLALOBOS MONTECINOS SERGIO ALEJANDRO	JARDINERO	PRM TALAGANTE
ROJAS SANDOVAL JUAN FRANCISCO	ABOGADO	PRM COMUNA MAIPU
ROJAS DIAZ ENITH ELSA	SECRETARIA CONTABLE	PEE PUDAHUEL
THODES ROJAS SEBASTIAN ANDRES	ABOGADO	PRM LAS CONDES
YAÑEZ PIZARRO NICOLAS GERMAN	ABOGADO	PRM CORDILLERA
THODES ROJAS SEBASTIAN ANDRES	ABOGADO	PRM PROVIDENCIA
AGUILERA MATELUNA ROCIO FERNANDA	ABOGADA	PRM METROPOLITANO
BARRAZA OYANADEL ANGIE LORETO	ABOGADA	PRM ANTOFAGASTA
AVENDAÑO RUIZ BARBARA JELSEN	MONITOR DE LENGUA DE SEÑAS	PRM ANTOFAGASTA
BARRAZA OYANADEL ANGIE LORETO	ABOGADA	PRM TOCOPILLA
NAVARRO DELGADO KATHERINE GISELE	ABOGADA	PRM LA PORTADA
GONGORA CORTEZ ORLANDO ANDRES	ABOGADO	PRM ILLAPEL
ROJAS ATABALES NICETH JENIFFER	ABOGADA	PRM LOS VILOS
BARRAZA LOPEZ FRANCISCO JAVIER	ABOGADO	PRM SAN ANTONIO
CESPEDES MALGUE NADIA ISABEL	ASISTENTE SOCIAL	PRM SAN ANTONIO
JARA CARMONA RUBEN GERSON	MONITOR DE LENGUA DE SEÑAS	PRM VILLA ALEMANA SUR
TAPIA VALLE BASTIAN DAVID	ABOGADO	PRM VILLA ALEMANA SUR
AZOCAR CANDIA HECTOR SEBASTIAN	GESTOR DE REDES-AOYO TECNICO ADMINISTRATIVO	PRM VILLA ALEMANA SUR
LEON ROMO NICOLLE ESTRELLA	PSICOLOGO	PRM VILLA ALEMANA SUR
EGUEZ ARAYA ROMY ROSSIO	GESTOR DE LISTA DE ESPERA	PPF VILLA ALEMANA SUR
CABRERA MARAMBIO ANDREA BEATRIZ	MONITOR DE LENGUA DE SEÑAS	PPF VILLA ALEMANA SUR
INOSTROZA LUTTECKE PAULO CESAR	ASESOR TECNICO	PPF VILLA ALEMANA SUR
BRAVO ACUÑA NATALIA CECILIA	ASESOR TECNICO	RESIDENCIA FAMILIAR CAUQUENES
ABARZA YAÑEZ RENE PAULO	ABOGADO	PRM CAUQUENES
MARAMBIO ANGULO DANIELA	ENCARGADO DE LISTA DE ESPERA	PPF CURICO
BRAVO ACUÑA NATALIA CECILIA	ASISTENTE SOCIAL	PPF CURICO
ALVAREZ RIVAS FABIOLA XIMENA	ASISTENTE SOCIAL	PPF CHILLAN
QUINTANA OTAROLA VERONICA DEL CARMEN	ABOGADO	PRM BULNES
JARA MENDEZ OSCAR ISAAC	APOYO ADMINISTRATIVO	PRM PORTEZUELO
REYES TORRES GEORGE GUILLERMO	ABOGADO	PRM CHIGUAYANTE
SALAZAR ZAPATA CAROLINA ELIZABETH	PSQUIATRA	PRM CHIGUAYANTE
CORDOVA TORRES ANDRES MAXIMILIANO	ASESOR	PEE CONCEPCION
ALVAREZ AGUILAR ELIZABETH CATALINA	PSQUIATRA	PEE CONCEPCION
DIAZ GAVILAN KEAZY NICOL	EDUCADORA DIFERENCIAL	PEE CONCEPCION
RIVERA CARTES CRISTIAN ANTONIO	TERAPEUTA OCUPACIONAL	PEE CONCEPCION
SILVA DIAZ SAMUEL HUMBERTO	ABOGADO	PRM PAILLACO

MUÑOZ GONZALEZ ALEXIS ANDRES	PSICOLOGO	PRM PAILLACO
ALVAREZ MARTINEZ VALESKA NICOLE	ABOGADO	PRM PANGUIPULLI
MANRIQUEZ NOVOA DIANA BEATRIZ	ABOGADO	PRM ANGOL
GUZMAN VALENZUELA MARIA EUGENIA	PSICOLOGA	PMM ANGOL
CARDENAS SCHWARZENBERG PATRICIO	DELEGADO	PMM ANGOL
CONCHA MUÑOZ MARIA GLORIA	APOYO ADMINISTRATIVO	PSA CAUTIN
CONCHA MUÑOZ MARIA GLORIA	APOYO ADMINISTRATIVO	PLA TEMUCO
SILVA DIAZ SAMUEL HUMBERTO	ABOGADO	PRM LA UNION
HENRIQUEZ CHANDIA ANA ELIZABETH	AUXILIAR ESTAFETA	PIL VALDIVIA
CORDOBA SANDOVAL CAROL IBERICA	AUXILIAR ESTAFETA	AFT LOS LAGOS
GOMEZ AMPUERO TOMAS	ABOGADO	PRM CASTRO
CACERES DELGADO CATALINA PAZ	MONITOR DE LENGUA DE SEÑAS	PRM CASTRO
MORA MORA CLAUDIA ANDREA	AUXILIAR ESTAFETA	PIE CASTRO
MONZON GALLARDO SEBASTIAN ALEXIS	ABOGADO	PRM CHILOE
NAVARRO SEGOVIA GUSTAVO ADOLFO	ABOGADO	PRM LLANQUIHUE
MANZANARES DIAZ ROBINSON ORIEL	ABOGADO	PRM ANCUD
LUCERO ZURITA JESSIE MACARENA	ABOGADO	PRM QUELLON
REBOLLEDO VASQUEZ MACARENA DE LOS ANGELES	ASISTENTE SOCIAL	PRM QUELLON
GUTIERREZ URIBE MARIA JOSE	ABOGADO	PRM PUERTO VARAS

### Programa de capacitación línea Protección 2023

DIRECCIÓN DE OPERACIONES SOCIALES							
Nº	NOMBRE DEL CURSO	NOMBRE OTEC	INICIO 1º SEM.	INICIO 2º SEM.	Nº PART.	Nº HRAS.	PROGRAMAS / DEPTOS.
1	Curso: Salud Mental y riesgo suicida	Universidad de Las Américas	x		20	16	PPF, PIE, PRM, PEE, PMM
2	Curso: Salud Mental y riesgo suicida	Universidad de Las Américas	x		20	16	PPF, PIE, PRM, PEE, PMM
3	Curso: Salud Mental y riesgo suicida	Universidad de Las Américas		x	20	16	PPF, PIE, PRM, PEE, PMM
4	Curso: Salud Mental y riesgo suicida	Universidad de Las Américas		x	20	16	PPF, PIE, PRM, PEE, PMM
5	Curso: Diversidad sexual y genero	Universidad de Las Américas	x		20	16	PPF, PIE, PRM, PEE, PMM
6	Curso: Diversidad sexual y genero	Universidad de Las Américas		x	20	16	PPF, PIE, PRM, PEE, PMM
7	Curso: Violencia intrafamiliar	Universidad de Las Américas	x		20	16	PPF, PIE, PRM, PEE, PMM
8	Curso: Violencia intrafamiliar	Universidad de Las Américas		x	20	16	PPF, PIE, PRM, PEE, PMM
9	Curso: Pesquisa y abordaje consumo problemático de drogas	Universidad de Las Américas		x	20	16	Protección
10	Curso: acoso virtual	Universidad de Las Américas		x	20	8	Protección
11	Curso: Trauma complejo	Palermo	x		20	8	PIE, PEE, PPF y PRM
12	Curso: Trauma complejo	Palermo	x		20	8	PIE, PEE, PPF y PRM
13	Curso: Trauma complejo	Palermo	x		20	8	PIE, PEE, PPF y PRM
14	Curso: Trauma complejo	Palermo		x	20	8	PIE, PEE, PPF y PRM
15	Curso: Trauma complejo	Palermo		x	20	8	PIE, PEE, PPF y PRM

16	Curso: Trauma complejo	Palermo		x	20	8	PIE, PEE, PPF y PRM
17	Curso: Terapia y juego	Palermo	x		20	8	PIE, PEE, PPF y PRM
18	Curso: Terapia y juego	Palermo	x		20	8	PIE, PEE, PPF y PRM
19	Curso: Terapia y juego	Palermo	x		20	8	PIE, PEE, PPF y PRM
20	Curso: Terapia y juego	Palermo		x	20	8	PIE, PEE, PPF y PRM
21	Curso: Terapia y juego	Palermo		x	20	8	PIE, PEE, PPF y PRM
22	Curso: Terapia y juego	Palermo		x	20	8	PIE, PEE, PPF y PRM
23	Curso: Intervención en Abuso Sexual (introductorio)	Fundación Ciudad del Niño	x		30	8	PPF, PIE, PRM
24	Curso: Intervención en Abuso Sexual (introductorio)	Fundación Ciudad del Niño		x	30	8	PPF, PIE, PRM
25	Curso: Prácticas Abusivas Sexuales.	Fundación Ciudad del Niño	x		30	12	PROG. PIE, PPF, PRM.
26	Curso: Intervención en niños transexuales (asesoría de casos)	OTD (Organización Trans.)		x	30	6	Protección
27	Curso: Alianza Terapeutica	Por convenir		x	30	6	Protección
28	Curso: Técnicas de intervención sistémico familiar	Fundación Ciudad del Niño	x		30	3	Protección
29	Curso: Técnicas de intervención sistémico familiar	Fundación Ciudad del Niño		x	30	3	Protección
30	Curso: Técnicas de intervención sistémico familiar	Fundación Ciudad del Niño		x	30	3	Protección
31	Curso: Enfoque de derechos y participación	Alcotán	x		30	6	Protección
32	Curso: Enfoque de derechos y participación	Alcotán	x		30	6	Protección
33	Curso: Enfoque de derechos y participación	Alcotán		x	30	6	Protección
34	Curso: Enfoque de derechos y participación	Alcotán		x	30	6	Protección
35	Curso: plataformas virtuales y riesgos de vulneración de derechos	Por convenir	x		30	4	Protección
36	Curso: plataformas virtuales y riesgos de vulneración de derechos	Por convenir		x	30	4	Protección
37	Curso: Intervención en Crisis	Universidad de Las Américas		x	30	4	Protección
38	Curso: Abordaje interventivo con adulto responsable con trastorno de personalidad	Por convenir	x		30	4	Protección
39	Curso: NCFAS	Por convenir		x	30	4	Protección
40	Curso: Abordaje con niños/as con diagnóstico TEA	Por convenir		x	30	4	Protección
	<b>TOTAL</b>				<b>980</b>	<b>345</b>	

DIRECCIÓN DE ADMINISTRACIÓN Y FINANZAS							
Nº	NOMBRE DEL CURSO	NOMBRE OTEC	INICIO 1º SEM.	INICIO 2º SEM.	Nº PART.	Nº HRAS.	PROGRAMAS / DEPTOS.
1	Curso: Introducción a la Norma Iso 9001/2015	SurIntegra	x		20	16	Todos los Programas
2	Curso: Introducción a la Norma Iso 9001/2015	SurIntegra	x		20	16	Todos los Programas
3	Curso: Introducción a la Norma Iso 9001/2015	SurIntegra	x		20	16	Todos los Programas

4	Curso: Auditor Interno de Calidad para la Norma Iso 9001/2015	SurIntegra	x		20	16	Todos los Programas
5	Curso: Auditor Interno de Calidad para la Norma Iso 9001/2015	SurIntegra	x		20	16	Todos los Programas
6	Curso: Auditor Interno de Calidad para la Norma Iso 9001/2015	SurIntegra	x		20	16	Todos los Programas
7	Curso: Gestión, Análisis y Control Presupuestario	SurIntegra	x		20	8	Todos los Programas
8	Curso: Gestión, Análisis y Control Presupuestario	SurIntegra	x		20	8	Todos los Programas
9	Curso: Gestión, Análisis y Control Presupuestario	SurIntegra	x		20	8	Todos los Programas
10	Curso: Gestión, Análisis y Control Presupuestario	SurIntegra	x		20	8	Todos los Programas
11	Curso: Gestión, Análisis y Control Presupuestario	SurIntegra	x		20	8	Todos los Programas
12	Curso: Gestión, Análisis y Control Presupuestario	SurIntegra	x		20	8	Todos los Programas
13	Curso: Gestión, Análisis y Control Presupuestario	SurIntegra	x		20	8	Todos los Programas
14	Curso: Gestión, Análisis y Control Presupuestario	SurIntegra	x		20	8	Todos los Programas
15	Curso: Declaración Juradas	Por Convenir	x		3	10	Dirección DAF
16	Curso: Comunicación Efectiva	Por Convenir	x		14	24	Dirección DAF
17	Curso: Confección y Análisis de flujo de caja	Por Convenir	x		3	10	Dirección DAF
	<b>TOTAL</b>				<b>300</b>	<b>204</b>	

<b>DIRECCIÓN DE PERSONAS, TI, LEGAL Y ESTUDIOS</b>							
Nº	NOMBRE DEL CURSO	NOMBRE OTEC	INICIO 1º SEM.	INICIO 2º SEM.	Nº PART.	Nº HRAS.	PROGRAMAS / DEPTOS.
1	Curso: Formulario de Proyectos	Por Convenir		x	5	10	Dirección Estudios
2	Curso: Evaluación Proyectos Sociales	Por Convenir		x	5	10	Dirección Estudios
3	Curso: Gestión y mejora de Procesos	Por Convenir		x	5	10	Dirección Estudios
4	Curso: Herramientas prácticas de Innovación	Por Convenir		x	5	10	Dirección Estudios
5	Curso: Planificación estratégica	Por Convenir		x	5	10	Dirección Estudios
6	Curso: Software R	Por Convenir		x	5	10	Dirección Estudios
7	Curso: Excel Intermedio	Por Convenir		x	5	24	Dirección Estudios
8	Curso: Power BI	Teleduc	x		4	40	Dirección TI
9	Curso: Certificación en metodologías ágiles	Teleduc	x		4	40	Dirección TI
10	Curso: Virtualización y Administración de servidores virtuales	Teleduc	x		4	40	Dirección TI
11	Curso: Inmobiliario	Por Convenir	x		1	170	Dirección Legal
12	Modelo de Prevención de Delitos, Grupo 1	Fundación Ciudad del Niño		x	20	4	Todos los prog. ( Directores, Secretarías y Adm Central)
13	Modelo de Prevención de Delitos, Grupo 2	Fundación Ciudad del Niño		x	20	4	Todos los prog. ( Directores, Secretarías y Adm Central)
14	Modelo de Prevención de Delitos, Grupo 3	Fundación Ciudad del Niño		x	20	4	Todos los prog. ( Directores, Secretarías y Adm Central)
15	Modelo de Prevención de Delitos, Grupo 4	Fundación Ciudad del Niño		x	20	4	Todos los prog. ( Directores, Secretarías y Adm Central)



16	Modelo de Prevención de Delitos, Grupo 5	Fundación Ciudad del Niño		x	20	4	Todos los prog. ( Directores, Secretarías y Adm Central)
17	Curso: Actualización de legislación laboral	Fundación Ciudad del Niño		x	5	24	D-PER
18	Curso: Actualización de legislación de remuneraciones	Fundación Ciudad del Niño		x	4	24	D-PER
19	Curso: Actualización de legislación de capacitación	Fundación Ciudad del Niño		x	2	24	D-PER
20	Curso: Aplicación de ley de inclusión y acreditación.	Fundación Ciudad del Niño		x	3	24	D-PER
21	Curso: Ley de operación renta 2022	Fundación Ciudad del Niño		x	3	8	D-PER
<b>TOTAL</b>			<b>0</b>		<b>165</b>	<b>498</b>	

### Programa de capacitación línea RPA 2023

DIRECCIÓN DE OPERACIONES SOCIALES							
Nº	NOMBRE DEL CURSO	NOMBRE OTEC	INICIO 1º SEM.	INICIO 2º SEM.	Nº PART.	Nº HRAS.	PROGRAMAS / DEPTOS.
1	Curso Introducción a la Norma Iso 9001/2015, Grupo 1	Surintegra	x		20	16	RPA
2	Gestión de Presupuestos, Grupo 1	Surintegra	x		20	8	RPA
3	Gestión de Presupuestos, Grupo 2	Surintegra	x		20	8	RPA
4	Gestión de Presupuestos, Grupo 3	Surintegra	x		20	8	RPA
5	Gestión de Presupuestos, Grupo 5	Surintegra	x		20	8	RPA
6	Taller:Formulación de objetivos en los Planes de Intervención (PII / PTI y Plan de inserción laboral) con metodología SMART.	Alcotán	x		20	9	RPA
7	Curso: Trabajo con familia en RPA		x		20	7	RPA
8	Taller: Herramientas/técnicas para que favorecer el establecimiento de "alianzas terapéuticas" en contextos obligados .	Alcotán	x		20	9	RPA
9	MENTE SANA Y BIENESTAR GRUPO 10 (SEGUNDA	Surintegra		x	20	8	RPA
10	MENTE SANA Y BIENESTAR	Surintegra		x	20	8	RPA
11	MENTE SANA Y BIENESTAR	Surintegra		x	20	8	RPA
12	Mesa Técnica : implementación y aplicación metodología enfoque de	DOS		x	25	6	RPA
13	MODELO DE PREVENCIÓN DE DELITO (GRUPO 1)	Surintegra		x	20	8	RPA
14	Estrategías de abordaje en diversidad sexual e identidad de género en niños/as y	Universidad de Las Americas		x	20	16	RPA
15	LEGISLACIÓN LABORAL	Alejandro Riquelme		x	20	12	RPA
16	LEGISLACIÓN LABORAL	Alejandro Riquelme		x	20	12	RPA
17	Mesa Técnica : seguimiento y apoyo aplicación metodología enfoque de	DOS		x	25	4	RPA
18	Equidad de género		x		20	8	RPA
19	LEGISLACIÓN LABORAL	Alejandro Riquelme	x		20	12	RPA
20	Curso: Modelo de Desistimiento de conductas delictivas	Alcotán		x	20	7	RPA
21	Estrategías de Cuidado de Salud Mental, Desarrollo y Suicidabilidad niños/as y	Universidad de Las Americas		x	20	16	RPA
22	Curso: PAS	Alcotán		x	30	7	RPA

23	Estrategias de prevención,detección e intervención de violencia intrafamiliar	Universidad de Las Americas		x	20	16	RPA
25	Curso: Modelo de intervención diferenciada nivel 2	Institucional		x	25	6	RPA
26	Conductas desadaptativas y desarrollo del comportamiento-MMIDA 1	Institucional		x	20	10,5	RPA
29	Curso: Comunicación consciente y Mindfulness	Surintegra		x	25	8	RPA
<b>TOTAL</b>					<b>550</b>	<b>245,5</b>	