

### Información de la Fundación Ciudad del Niño

En cumplimiento al Art. 20, del Decreto N°20 que aprueba el reglamento sobre normas para la operación y adecuado funcionamiento de los registros del Servicio Nacional de Protección Especializada a la Niñez y Adolescencia y otras materias que indica, se informa lo siguiente:

#### Identificación de la entidad

a. Nombre de la Organización	Fundación Ciudad del Niño o Consejo de Defensa del Niño
b. RUT de la Organización	70.037.600-1
c. Tipo de Organización	Fundación
d. Personalidad Jurídica	DS N°629 de 14 de febrero de 1938 del Ministerio de Justicia, Inscripción N°9156
e. Domicilio de la sede principal	Paseo Presidente Errazuriz Echaurren 2631, 5to piso, Providencia, Reg. Metropolitana
f. Representantes legales	José Pedro Silva Prado, RUT 6.649.046-7 / Edmundo Alberto Crespo Pisano, RUT 5.865.227-K
g. Sitio web de la organización	<a href="http://www.ciudaddelnino.cl">www.ciudaddelnino.cl</a>
h. Teléfono	+56 2 2873 7900
i. Correo electrónico	<a href="mailto:contacto@ciudaddelnino.cl">contacto@ciudaddelnino.cl</a>
j. Presidente del Directorio	José Pedro Silva Prado, RUT 6.649.046-7
k. Ejecutivo Principal	Edmundo Alberto Crespo Pisano, RUT 5.865.227-K, Director Ejecutivo.
l. Misión / Visión	Contribuir significativamente para cambiar la realidad de la niñez y adolescencia en situación de vulnerabilidad
m. Área de trabajo	Servicios sociales; Intermediación laboral; Servicios de infancia; Servicios para personas con discapacidad
n. Público objetivo / Usuarios	Niños, niñas y adolescentes (0-18 años de edad)
ñ. Relación con otro organismo colaborador o si se origina a partir de iniciativa individual o comunitaria	Sin relación con otras OCAs. La Fundación Ciudad del Niño o Consejo de Defensa del Niño se originó a partir de una iniciativa individual del Ministerio de Justicia en el año 1934 y su personalidad jurídica fue establecida por Decreto Supremo N°629, de fecha 14 de febrero del año 1938 del Ministerio de Justicia y constituye una Fundación Privada de Beneficencia, actualmente regulada en el Título XXXIII del Libro Primero del Código Civil y se encuentra registrada con el N° 9156 en el Registro de Personas Jurídicas sin Fines de Lucro del Servicio de Registro Civil e Identificación.

#### Información de la estructura de gobierno corporativo

De acuerdo a sus estatutos, el gobierno de la Fundación le corresponde al Consejo Directivo, liderado por su Presidente e integrado por 12 miembros elegidos por el Consejo que desempeñan sus funciones ad honorem por un periodo de tres años, pudiendo ser reelegidos indefinidamente, y cuyas principales funciones son:

- La dirección superior y supervigilancia general de todos los servicios y Programas de la Fundación;
- La creación, modificación y supresión de los servicios y Programas que integren la estructura administrativa y funcional de la Fundación;
- La aprobación, modificación y derogación de los reglamentos internos necesarios para la marcha de la Fundación y de sus servicios y Programas;
- La administración general de los bienes de la Fundación;

- Aprobar y modificar el presupuesto anual de ingresos y gastos; el balance y la memoria de actividades;
- Delegar algunas de estas facultades y funciones en el Presidente de la Fundación; y
- Conocer y resolver todo asunto que los estatutos o los reglamentos internos no le confieran expresamente al Presidente de la Fundación.
- Constituir o concurrir a la constitución y fundación de asociaciones o fundaciones sin fines de lucro o asociarse a las ya existentes

**El Consejo Directivo cuenta con tres comités:**

- **Comité Técnico**, con la función de realizar análisis y proposiciones sobre las condiciones profesionales y técnicas con que los programas abordan la atención de los niños(as) de acuerdo a las líneas programáticas para velar por la calidad de las prestaciones.
- **Comité de Finanzas**, encargado del conocimiento, estudio y proposiciones en materia de políticas de administración financiera del Fondo Mobiliario de la Fundación.
- **Comité Inmobiliario**, con la función de asesorar al Consejo Directivo en la administración de los bienes inmuebles de la Fundación.

<b>MIEMBROS FUNDADORES AÑO 1934</b>	
<b>Nombre</b>	<b>Cargo</b>
Arturo Alessandri Palma	Presidente de la República
Osvaldo Vial	Ministro de Justicia
Julio Bustamante	Intendente de Santiago
Leonardo Guzmán	Director General de Sanidad
Santiago Labarca	Caja de Seguro Obrero
Hugo Lea Plaza	Director General de Protección de Menores
Francisco Huneeus	Director de Asilo de Niños Vagos
Samuel Gajardo	Juez de Menores de Santiago
Aníbal Ariztia	Director Interino Casa Nacional del Niño

<b>CONSEJO DIRECTIVO ACTUAL</b>		
<b>Nombre</b>	<b>RUT</b>	<b>Cargo</b>
José Pedro Silva Prado	6.649.046-7	Presidente
María Cecilia Milevcic Potin	5.548.060-5	Vicepresidente
Francisco Alejandro Jara Lazcano	1.804.280-0	Consejero
Gloria Baeza Concha	4.770.258-5	Consejera
Sergio Jiménez Moraga	3.519.299-9	Consejero/Tesorero
Paulina María Raffo O'heninger	5.395.926-1	Consejera/secretaria
Marisol Peña Torres	6.241.706-4	Consejera
Augusto Alejandro Iglesias Palau	7.003.777-7	Consejero
María Elena Soledad Santibáñez Torres	10.335.655-5	Consejera
Jorge Alfonso Burgos Varela	6.489.806-k	Consejero
Francisco José Manuel Claro Huneeus	4.188.779-6	Consejero
Pablo Agustín de los Dolores Vial Claro	6.947.719-4	Consejero

DIRECTORES DE ÁREA		
Nombre	RUT	Cargo
Edmundo Crespo Pisano	5.865.227-K	Director Ejecutivo
María Teresa Sepúlveda	4.855.723-6	Directora de Operaciones Sociales
Sebastián Montero Allende	16.096.557-6	Director de Personas
María Teresa Sepúlveda	4.855.723-6	Director de Estudios e Innovación
Mónica Fernández Martínez	11.740.313-0	Directora de Comunicaciones y Marketing
Sergio Marquez	12.921.930-0	Director de Tecnologías de la información
Julio Gutierrez Campos	6.839.555-0	Director de Administración y Finanzas
Constanza Oliva Marchant	16.211.638-K	Directora Legal

## Estructura Operacional

Los equipos de trabajo de la Fundación están conformados por profesionales encargados de generar las condiciones en que los niños(as) y adolescentes sean reconocidos como sujetos de derechos, puedan ejercer plenamente sus derechos y responsabilidades y desempeñar un rol activo en su propio desarrollo, en el seno de su familia y de su comunidad.

Con la finalidad de asegurarles una atención personalizada y de calidad, el sistema de gestión y todos los procesos técnicos, administrativos y contables de la Institución están certificados bajo la norma ISO 9001/2015.

La estructura organizacional de la Fundación está conformada por:

- **Dirección Ejecutiva:** Responsable de la gestión directiva de la Fundación de acuerdo a los lineamientos dispuestos por el Consejo Directivo y objetivos definidos en la Planificación Estratégica.
- **Dirección de Operaciones Sociales:** Responsable de la ejecución de las políticas técnicas de la institución y en el desarrollo de la organización, de acuerdo a los requerimientos de atención de los niños(as) y jóvenes del país, dirige la ejecución de los Programas y les proporciona apoyo y supervisión, con el propósito de mejorar continuamente la gestión técnica de la institución y verificar el cumplimiento de la Política Institucional y las orientaciones técnicas de cada línea de Programas.
- **Dirección de Personas:** Responsable de la ejecución de las políticas institucionales de gestión de personas y en el desarrollo de la organización, de acuerdo a los requerimientos de las distintas modalidades de atención de los Programas. Conduce los procesos de gestión de Personas con el propósito de cumplir con la normativa vigente y brindar un permanente apoyo a los Programas.
- **Dirección de Estudios e Innovación:** Responsable de la ejecución de las políticas de gestión del conocimiento de la Fundación y su relación con organismos externos del área infancia y de gestión de políticas públicas en temáticas de infancia.
- **Dirección de Comunicaciones y Marketing:** Responsable de la ejecución de las políticas de imagen y posicionamiento de la Fundación en el ámbito de las organizaciones públicas y privadas que trabajan en los temas de la infancia, en Chile y el extranjero, y en la comunidad en general, y contribuye al fortalecimiento de la identidad, el sentido de pertenencia y la cultura institucional en los integrantes de la Fundación.
- **Dirección de Tecnologías de la Información:** Responsable de la gestión de las tecnologías de la información. Administra la plataforma tecnológica de la Fundación para la atención de los niños, niñas y adolescentes, y apoya y proporciona soporte técnico y el desarrollo de nuevas aplicaciones para la mejora de los procesos de gestión.
- **Dirección de Administración y Finanzas:** Responsable de la planificación, gestión, control y evaluación en la obtención y el uso de los recursos y el financiamiento, de corto, mediano y largo plazos, requeridos por la Fundación y sus Programas para el cumplimiento de su misión.
- **Dirección Legal:** Asesora a la Administración Central y a los Programas de la Fundación en materias de orden jurídico administrativo.

# Organigrama

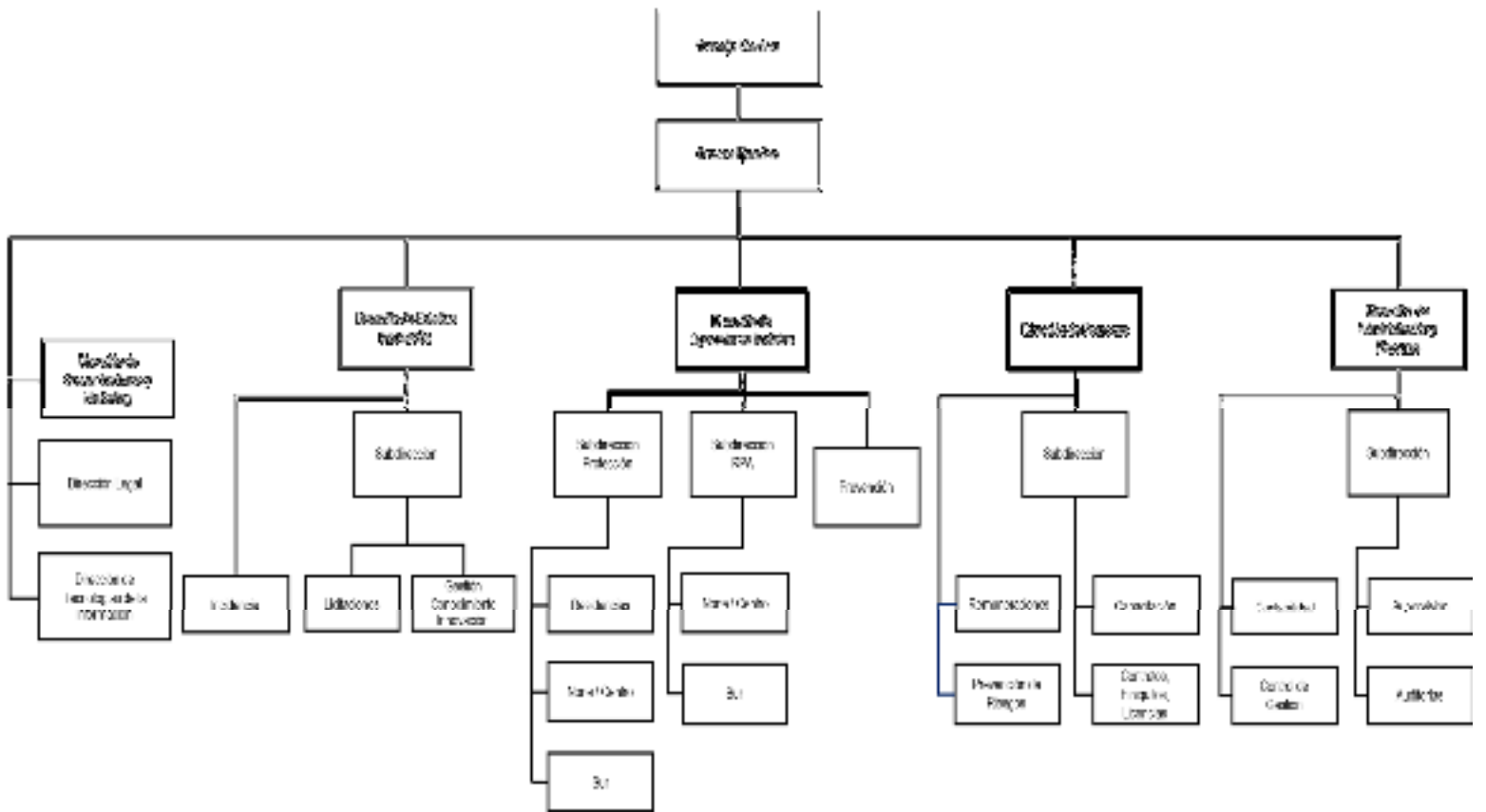

REPUBLICA DE CHILE  
MINISTERIO DE JUSTICIA

*Protocolización N° 1740  
18 mayo 1955.*

PERSONALIDAD JURIDICA.-

Secc. P. N°

(629)

SANTIAGO, 17 de Febrero de 1938.



Vistos estos antecedentes; de acuerdo con lo dispuesto en el Decreto-Reglamentario N° 2730 del 31 de Octubre de 1925, y con lo informado por el Consejo de Defensa Fiscal,

DECRETO:

1°.- Concédase personalidad jurídica a la fundación denominada "CONSEJO DE DEFENSA DEL NIÑO", con domicilio en Santiago; y

2°.- Apruébanse los estatutos por los cuales ha de regirse dicha corporación, en los términos de que dá testimonio la escritura pública adjunta, otorgada ante el Notario Público de Santiago, don Javier Echeverría Viel, con fecha 10 de Enero de 1938, y modificada por escritura otorgada ante el mismo funcionario, con fecha 10 del mismo mes.-

Tómese razón, comuníquese, publíquese e insértese en el Boletín de las Leyes y Decretos del Gobierno.-

*P. K. Valdovinoso*

\_\_\_\_\_

*L. L. B. S. S.*



OFICINA GENERAL DE REGISTRO Y SEALS	
TABLA DE RAZON	
N.º	
N.º de Vol.	
Car. Jurídico	
N.º de Control	
S.º de Control	
Reg. de P.º	
RECIBIDO FEB 17 1938 CHILE	
Fiscal	
Comprobación	
Cred. Pública	
Comprob. B.º	
N.º de T.º	
N.º de Razon	
CONCRETO	

Tomado Razon  
FEB 17 1938

*[Handwritten signature]*

## Proyectos que ejecutan, lugares donde se ejecutan y período de duración de sus convenios

Nombre Proyecto	Modelo	Región donde se ejecuta	Fecha Inicio	Fecha Término
PEE - CIUDAD DEL NIÑO CONCEPCION	PEE - PROGRAMA EXPLOTACIÓN SEXUAL	BIOBIO	02-12-2021	03-12-2023
PEE - CIUDAD DEL NIÑO LA SERENA	PEE - PROGRAMA EXPLOTACIÓN SEXUAL	COQUIMBO	01-01-2020	01-10-2022
PEE - CIUDAD DEL NIÑO PUDAHUEL	PEE - PROGRAMA EXPLOTACIÓN SEXUAL	METROPOLITANA	01-06-2021	01-10-2022
PIE - CIUDAD DEL NIÑO ANGOL	PIE - PROGRAMA DE INTERVENCION ESPECIALIZADA	ARAUCANÍA	01-07-2021	02-01-2023
PIE - CIUDAD DEL NIÑO CAUQUENES	PIE - PROGRAMA DE INTERVENCION ESPECIALIZADA	MAULE	01-08-2021	02-02-2023
PIE - CIUDAD DEL NIÑO CHILLAN	PIE - PROGRAMA DE INTERVENCION ESPECIALIZADA	ÑUBLE	01-08-2021	02-02-2023
PIE - CIUDAD DEL NIÑO COMUNA DE VALPARAISO	PIE - PROGRAMA DE INTERVENCION ESPECIALIZADA	VALPARAÍSO	01-08-2021	02-02-2023
PIE - CIUDAD DEL NIÑO CONCEPCION	PIE - PROGRAMA DE INTERVENCION ESPECIALIZADA	BIOBIO	01-07-2021	02-01-2023
PIE - CIUDAD DEL NIÑO PUERTO MONTT	PIE - PROGRAMA DE INTERVENCION ESPECIALIZADA	LOS LAGOS	01-07-2021	02-01-2023
PIE - CIUDAD DEL NIÑO SAN PEDRO DE LA PAZ	PIE - PROGRAMA DE INTERVENCION ESPECIALIZADA	BIOBIO	01-07-2021	02-01-2023
PIE - PROGRAMA PIE CIUDAD DEL NIÑO TALAGANTE	PIE - PROGRAMA DE INTERVENCION ESPECIALIZADA	METROPOLITANA	01-08-2021	02-02-2023
PIE CIUDAD DEL NIÑO CASTRO	PIE - PROGRAMA DE INTERVENCION ESPECIALIZADA	LOS LAGOS	02-12-2021	03-12-2023
PIE CIUDAD DEL NIÑO REGION DE LOS RIOS	PIE - PROGRAMA DE INTERVENCION ESPECIALIZADA	LOS RÍOS	02-12-2021	03-12-2023
PPF - CIUDAD DEL NIÑO COMUNA SAN ANTONIO	PPF - PROGRAMA DE PREVENCIÓN FOCALIZADA	VALPARAÍSO	01-07-2021	02-01-2023
PPF - CIUDAD DEL NIÑO CORONEL NORTE	PPF - PROGRAMA DE PREVENCIÓN FOCALIZADA	BIOBIO	01-07-2021	02-01-2023
PPF - CIUDAD DEL NIÑO CORONEL SUR	PPF - PROGRAMA DE PREVENCIÓN FOCALIZADA	BIOBIO	01-07-2021	02-01-2023
PPF - CIUDAD DEL NIÑO CURICO	PPF - PROGRAMA DE PREVENCIÓN FOCALIZADA	MAULE	31-03-2017	01-04-2023
PPF - CIUDAD DEL NIÑO ILLAPEL	PPF - PROGRAMA DE PREVENCIÓN FOCALIZADA	COQUIMBO	01-01-2020	01-12-2022
PPF - CIUDAD DEL NIÑO LOTA ALTO	PPF - PROGRAMA DE PREVENCIÓN FOCALIZADA	BIOBIO	01-07-2021	02-01-2023
PPF - CIUDAD DEL NIÑO LOTA BAJO	PPF - PROGRAMA DE PREVENCIÓN FOCALIZADA	BIOBIO	01-07-2021	02-01-2023
PPF - CIUDAD DEL NIÑO QUELLON	PPF - PROGRAMA DE PREVENCIÓN FOCALIZADA	LOS LAGOS	01-07-2021	02-01-2023
PPF - CIUDAD DEL NIÑO QUILICURA	PPF - PROGRAMA DE PREVENCIÓN FOCALIZADA	METROPOLITANA	05-05-2017	01-12-2022
PPF - CIUDAD DEL NIÑO SAN ANTONIO	PPF - PROGRAMA DE PREVENCIÓN FOCALIZADA	VALPARAÍSO	01-05-2017	01-12-2022
PPF CIUDAD DEL NIÑO CHILLAN - CHILLAN VIEJO	PPF - PROGRAMA DE PREVENCIÓN FOCALIZADA	ÑUBLE	02-12-2021	03-12-2023
PPF CIUDAD DEL NIÑO LOS LAGOS	PPF - PROGRAMA DE PREVENCIÓN FOCALIZADA	LOS RÍOS	02-12-2021	03-12-2023
PPF CIUDAD DEL NIÑO RIO BUENO	PPF - PROGRAMA DE PREVENCIÓN FOCALIZADA	LOS RÍOS	02-12-2021	03-12-2023

PRM - CIUDAD DEL NIÑO ALHUE	PRM - PROGRAMA ESPECIALIZADO EN MALTRATO	METROPOLITANA	14-06-2019	01-12-2022
PRM - CIUDAD DEL NIÑO ANCUD	PRM - PROGRAMA ESPECIALIZADO EN MALTRATO	LOS LAGOS	01-07-2021	02-01-2023
PRM - CIUDAD DEL NIÑO ANGOL	PRM - PROGRAMA ESPECIALIZADO EN MALTRATO	ARAUCANÍA	01-08-2021	02-02-2023
PRM - CIUDAD DEL NIÑO CASTRO	PRM - PROGRAMA ESPECIALIZADO EN MALTRATO	LOS LAGOS	01-07-2021	02-01-2023
PRM - CIUDAD DEL NIÑO CAUQUENES	PRM - PROGRAMA ESPECIALIZADO EN MALTRATO	MAULE	01-08-2021	02-02-2023
PRM - CIUDAD DEL NIÑO CERRILLOS	PRM - PROGRAMA ESPECIALIZADO EN MALTRATO	METROPOLITANA	01-08-2021	02-08-2023
PRM - CIUDAD DEL NIÑO CHIGUAYANTE	PRM - PROGRAMA ESPECIALIZADO EN MALTRATO	BIOBIO	02-12-2021	03-12-2023
PRM - CIUDAD DEL NIÑO CHILLAN	PRM - PROGRAMA ESPECIALIZADO EN MALTRATO	ÑUBLE	16-05-2019	01-12-2022
PRM - CIUDAD DEL NIÑO CHILOE	PRM - PROGRAMA ESPECIALIZADO EN MALTRATO	LOS LAGOS	01-07-2021	02-01-2023
PRM - CIUDAD DEL NIÑO COMUNA MAIPU	PRM - PROGRAMA ESPECIALIZADO EN MALTRATO	METROPOLITANA	01-08-2021	02-08-2023
PRM - CIUDAD DEL NIÑO ILLAPEL	PRM - PROGRAMA ESPECIALIZADO EN MALTRATO	COQUIMBO	01-08-2021	02-02-2023
PRM - CIUDAD DEL NIÑO INDEPENDENCIA	PRM - PROGRAMA ESPECIALIZADO EN MALTRATO	METROPOLITANA	14-06-2019	01-12-2022
PRM - CIUDAD DEL NIÑO ISLA DE MAIPO	PRM - PROGRAMA ESPECIALIZADO EN MALTRATO	METROPOLITANA	01-08-2021	02-08-2023
PRM - CIUDAD DEL NIÑO LA UNION	PRM - PROGRAMA ESPECIALIZADO EN MALTRATO	LOS RÍOS	01-07-2021	02-01-2023
PRM - CIUDAD DEL NIÑO LAS CONDES	PRM - PROGRAMA ESPECIALIZADO EN MALTRATO	METROPOLITANA	01-08-2021	02-08-2023
PRM - CIUDAD DEL NIÑO LLANQUIHUE	PRM - PROGRAMA ESPECIALIZADO EN MALTRATO	LOS LAGOS	01-07-2021	02-01-2023
PRM - CIUDAD DEL NIÑO LOS ANGELES	PRM - PROGRAMA ESPECIALIZADO EN MALTRATO	BIOBIO	16-05-2019	01-12-2022
PRM - CIUDAD DEL NIÑO LOS LAGOS	PRM - PROGRAMA ESPECIALIZADO EN MALTRATO	LOS LAGOS	16-05-2019	01-12-2022
PRM - CIUDAD DEL NIÑO MAIPU	PRM - PROGRAMA ESPECIALIZADO EN MALTRATO	METROPOLITANA	01-08-2021	02-08-2023
PRM - CIUDAD DEL NIÑO MALLECO	PRM - PROGRAMA ESPECIALIZADO EN MALTRATO	ARAUCANÍA	16-05-2019	01-12-2022
PRM - CIUDAD DEL NIÑO PADRE HURTADO	PRM - PROGRAMA ESPECIALIZADO EN MALTRATO	METROPOLITANA	14-06-2019	01-12-2022
PRM - CIUDAD DEL NIÑO PAILLACO	PRM - PROGRAMA ESPECIALIZADO EN MALTRATO	LOS RÍOS	01-07-2021	02-01-2023
PRM - CIUDAD DEL NIÑO PALENA	PRM - PROGRAMA ESPECIALIZADO EN MALTRATO	LOS LAGOS	01-07-2021	02-01-2023
PRM - CIUDAD DEL NIÑO PANGUIPULLI	PRM - PROGRAMA ESPECIALIZADO EN MALTRATO	LOS RÍOS	01-07-2021	02-01-2023
PRM - CIUDAD DEL NIÑO PEÑAFLORES	PRM - PROGRAMA ESPECIALIZADO EN MALTRATO	METROPOLITANA	01-08-2021	02-08-2023
PRM - CIUDAD DEL NIÑO PROVINCIA CORDILLERA	PRM - PROGRAMA ESPECIALIZADO EN MALTRATO	METROPOLITANA	01-08-2021	02-08-2023
PRM - CIUDAD DEL NIÑO PUDAHUEL - LO PRADO	PRM - PROGRAMA ESPECIALIZADO EN MALTRATO	METROPOLITANA	14-06-2019	01-12-2022
PRM - CIUDAD DEL NIÑO PUDAHUEL - MAIPU	PRM - PROGRAMA ESPECIALIZADO EN MALTRATO	METROPOLITANA	14-06-2019	01-12-2022
PRM - CIUDAD DEL NIÑO PUENTE ALTO	PRM - PROGRAMA ESPECIALIZADO EN MALTRATO	METROPOLITANA	01-08-2021	02-08-2023
PRM - CIUDAD DEL NIÑO PUERTO MONTT	PRM - PROGRAMA ESPECIALIZADO EN MALTRATO	LOS LAGOS	01-07-2021	02-01-2023

PRM - CIUDAD DEL NIÑO PUERTO VARAS	PRM - PROGRAMA ESPECIALIZADO EN MALTRATO	LOS LAGOS	01-09-2021	02-03-2023
PRM - CIUDAD DEL NIÑO QUELLON	PRM - PROGRAMA ESPECIALIZADO EN MALTRATO	LOS LAGOS	01-07-2021	02-01-2023
PRM - CIUDAD DEL NIÑO QUILICURA	PRM - PROGRAMA ESPECIALIZADO EN MALTRATO	METROPOLITANA	01-08-2021	02-08-2023
PRM - CIUDAD DEL NIÑO RENCA CERRO NAVIA	PRM - PROGRAMA ESPECIALIZADO EN MALTRATO	METROPOLITANA	01-08-2021	02-08-2023
PRM - CIUDAD DEL NIÑO SAN ANTONIO	PRM - PROGRAMA ESPECIALIZADO EN MALTRATO	VALPARAÍSO	01-09-2021	02-09-2023
PRM - CIUDAD DEL NIÑO SANTA CRUZ NORTE	PRM - PROGRAMA ESPECIALIZADO EN MALTRATO	O'HIGGINS	16-05-2019	01-12-2022
PRM - CIUDAD DEL NIÑO SANTA CRUZ SUR	PRM - PROGRAMA ESPECIALIZADO EN MALTRATO	O'HIGGINS	16-05-2019	01-12-2022
PRM - CIUDAD DEL NIÑO TALAGANTE	PRM - PROGRAMA ESPECIALIZADO EN MALTRATO	METROPOLITANA	01-08-2021	02-08-2023
PRM - CIUDAD DEL NIÑO TEMUCO	PRM - PROGRAMA ESPECIALIZADO EN MALTRATO	ARAUCANÍA	01-09-2021	01-12-2022
PRM - CIUDAD DEL NIÑO VILLA ALEMANA NORTE	PRM - PROGRAMA ESPECIALIZADO EN MALTRATO	VALPARAÍSO	01-08-2021	02-08-2023
PRM - CIUDAD DEL NIÑO VILLA ALEMANA SUR	PRM - PROGRAMA ESPECIALIZADO EN MALTRATO	VALPARAÍSO	01-08-2021	02-08-2023
PRM - CIUDAD DEL NIÑO YUMBEL	PRM - PROGRAMA ESPECIALIZADO EN MALTRATO	BIOBIO	16-05-2019	01-12-2022
REM - RESIDENCIA CIUDAD DEL NIÑO CAUQUENES	REM - RESIDENCIA PROTECCION PARA MAYORES CON PROGRAMA	MAULE	20-09-2021	21-09-2022
REM - RESIDENCIA CIUDAD DEL NIÑO LOS ANGELES	REM - RESIDENCIA PROTECCION PARA MAYORES CON PROGRAMA	BIOBIO	01-05-2021	01-10-2022
ALA - PIL CIUDAD DEL NIÑO LOS LAGOS	ALA - PIL PROGRAMA DE INTERMEDIACIÓN LABORAL	LOS LAGOS	01-06-2017	02-06-2023
ALA - PIL CIUDAD DEL NIÑO VALDIVIA	ALA - PIL PROGRAMA DE INTERMEDIACIÓN LABORAL	LOS RÍOS	01-06-2017	02-06-2023
PLA - CIUDAD DEL NIÑO SANTIAGO	PLA - PROGRAMA DE LIBERTAD ASISTIDA	METROPOLITANA	01-09-2021	02-09-2022
PLA - CIUDAD DEL NIÑO TEMUCO	PLA - PROGRAMA DE LIBERTAD ASISTIDA	ARAUCANÍA	01-09-2021	02-09-2022
PMM - CIUDAD DEL NIÑO ANGOL	PMM - PROGRAMA MULTIMODAL	ARAUCANÍA	01-06-2021	01-09-2022
PMM - CIUDAD DEL NIÑO LA SERENA	PMM - PROGRAMA MULTIMODAL	COQUIMBO	01-06-2021	01-09-2022
PMM - CIUDAD DEL NIÑO LLANQUIHUE PALENA	PMM - PROGRAMA MULTIMODAL	LOS LAGOS	01-12-2021	02-12-2022
PMM - CIUDAD DEL NIÑO OSORNO	PMM - PROGRAMA MULTIMODAL	LOS LAGOS	01-06-2021	01-09-2022
PMM - CIUDAD DEL NIÑO VALDIVIA	PMM - PROGRAMA MULTIMODAL	LOS RÍOS	01-06-2021	01-09-2022
PSA - CIUDAD DEL NIÑO CAUTIN	PSA - PROGRAMA DE SALIDAS ALTERNATIVAS	ARAUCANÍA	01-09-2021	02-09-2022
SBC - CIUDAD DEL NIÑO SANTIAGO	SBC - SERVICIOS EN BENEFICIO DE LA COMUNIDAD	METROPOLITANA	01-09-2021	02-09-2022

## **Sistema de evaluación o medición de satisfacción de usuarios y resultados**

### **EVALUACIÓN NNA Y ADULTOS:**

1. El Sistema de Gestión de Calidad contempla al Egreso de los niños, niñas y adolescentes, la aplicación a ellos y su adulto/a responsable una Encuesta de Satisfacción de Usuarios. La encuesta está diseñada en formato digital y permite ser autoaplicada, sin embargo, en caso de dificultad un profesional puede apoyar su aplicación. Los resultados además de quedar registrados en una plataforma digital, cada encuesta es impresa y se incorpora en la Carpeta Individual del NNA.
2. Los resultados de la Encuesta de Satisfacción Usuaría NNA y Adulto/a, son sistematizados semestralmente por la Dirección de Operaciones Sociales y analizados sus resultados con los directores de programas.
3. En de los programas de cuidado alternativo, Residencias, se aplica una Encuesta de Bienestar Subjetivo al 100% de los NNA en el mes de octubre de cada año. La encuesta es analizada con los equipos de las residencias y a partir de ello se implementan mejoras a nivel general y en cada caso en particular.



Programas	RESULTADOS ENCUESTA SATISFACCIÓN USUARIA NNA PROTECCIÓN – 2022								
	N° encuestas contestadas	Infraestructura (Satisfecho)	Trato (Satisfecho)	Información (Satisfecho)	Tiempo (Satisfecho)	Participación (Satisfecho)	Resultado (Satisfecho)	Cambio (Sí)	Promedio Satf. NNA
PEE LA SERENA	22	95%	100%	100%	100%	100%	100%	100%	99%
PEE CONCEPCIÓN	8	100%	100%	100%	100%	100%	100%	63%	95%
PEE PUDAHUEL	6	100%	100%	100%	100%	100%	100%	67%	95%
PIE ANGOL	35	97%	97%	97%	97%	97%	97%	97%	97%
PIE TALAGANTE	10	100%	100%	100%	100%	100%	100%	90%	99%
PIE VALPARAÍSO	30	97%	93%	97%	73%	73%	73%	100%	87%
PIE CASTRO	26	96%	85%	100%	96%	100%	100%	92%	96%
PIE CAUQUENES	34	97%	100%	100%	97%	97%	97%	94%	97%
PIE CHILLÁN	35	91%	100%	97%	100%	100%	97%	100%	98%
PIE CONCEPCIÓN	54	100%	100%	100%	100%	100%	100%	100%	100%
PIE PTO. MONTT	16	94%	94%	94%	94%	94%	94%	100%	95%
PIE VALDIVIA	54	89%	94%	94%	94%	93%	94%	98%	94%
PIE SAN PEDRO	12	100%	100%	100%	100%	100%	100%	100%	100%
PPF ILLAPEL	61	93%	100%	100%	98%	100%	98%	97%	98%
PPF QUILICURA	96	93%	100%	100%	100%	100%	100%	100%	99%
PPF SAN ANTONIO	33	100%	100%	100%	100%	100%	100%	100%	100%
PPF CHILLÁN	19	95%	100%	100%	100%	100%	100%	95%	98%
PPF CORONEL SUR	38	92%	95%	95%	95%	95%	95%	100%	95%
PPF CORONEL NORTE	43	100%	100%	100%	100%	100%	100%	100%	100%
PPF CURICÓ	54	98%	98%	98%	98%	96%	98%	100%	98%
PPF LOTA ALTO	64	86%	86%	86%	86%	86%	86%	100%	88%
PPF LOTA BAJO	47	98%	100%	100%	100%	100%	98%	98%	99%
PPF QUELLÓN	21	95%	95%	95%	90%	95%	95%	86%	93%
PPF LOS LAGOS	93	99%	99%	99%	97%	99%	98%	96%	98%
PPF RÍO BUENO	50	80%	98%	100%	100%	100%	98%	98%	96%
PRM TALAGANTE	41	98%	100%	100%	100%	100%	100%	100%	100%
PRM CASTRO	15	100%	100%	100%	100%	100%	100%	100%	100%
PRM ALHUE	95	97%	99%	99%	99%	99%	98%	98%	98%
PRM CAUQUENES	48	100%	100%	100%	100%	100%	100%	100%	100%
PRM CERRILLOS	55	89%	100%	100%	100%	100%	98%	100%	98%
PRM INDEPENDENCIA	28	100%	100%	100%	100%	100%	100%	96%	99%
PRM ISLA MAIPO	60	92%	95%	95%	93%	93%	93%	98%	94%
PRM LOS LAGOS	41	98%	100%	100%	100%	98%	98%	90%	97%
PRM MALLECO	30	100%	100%	100%	100%	100%	100%	100%	100%
PRM PADRE HURTADO	38	100%	100%	100%	100%	100%	100%	100%	100%
PRM PEÑAFLORES	56	100%	100%	100%	100%	100%	100%	98%	100%
PRM CORDILLERA	18	94%	100%	100%	100%	100%	100%	94%	98%
PRM PUDAHUEL LO PRADO	35	97%	100%	100%	100%	100%	100%	100%	100%
PRM PUDAHUEL-MAIPÚ	19	95%	100%	100%	100%	100%	100%	95%	98%
PRM PUENTE ALTO	29	93%	100%	100%	100%	100%	97%	93%	98%
PRM QUILICURA	6	83%	100%	100%	100%	100%	100%	100%	98%
PRM RENCA CERRO NAVIA	131	100%	100%	100%	100%	100%	100%	100%	100%
PRM SAN ANTONIO	22	100%	100%	100%	100%	100%	100%	95%	99%
PRM CHILOÉ	38	100%	100%	100%	100%	100%	100%	97%	100%
PRM ANCUD	37	100%	100%	100%	100%	97%	100%	95%	99%

PRM ANGOL	40	90%	100%	100%	100%	100%	100%	100%	99%
PRM ARAUCANÍA	41	100%	98%	100%	100%	98%	100%	95%	99%
PRM CHIGUAYANTE	86	91%	100%	100%	100%	99%	99%	100%	98%
PRM CHILLÁN	89	99%	100%	100%	100%	98%	99%	97%	99%
PRM ILLAPEL	63	100%	100%	100%	98%	98%	98%	95%	99%
PRM LA UNIÓN	105	100%	100%	100%	100%	99%	99%	95%	99%
PRM LLANQUIHUE	46	98%	100%	100%	100%	100%	98%	98%	99%
PRM LOS ÁNGELES	25	100%	100%	100%	100%	100%	100%	96%	99%
PRM MAIPÚ	40	90%	95%	95%	95%	95%	95%	100%	95%
PRM PAILLACO	41	100%	100%	100%	100%	100%	100%	100%	100%
PRM PANGUIPULLI	44	100%	100%	100%	100%	100%	100%	98%	100%
PRM PTO MONTT	63	98%	100%	100%	100%	100%	100%	92%	99%
PRM SANTA CRUZ NORTE	46	100%	100%	100%	100%	100%	100%	98%	100%
PRM SANTA CRUZ SUR	53	94%	98%	98%	98%	98%	98%	96%	97%
PRM YUMBEL	48	96%	100%	100%	100%	100%	100%	98%	99%
PRM COMUNA MAIPÚ	58	100%	100%	100%	100%	100%	97%	100%	100%
PRM LAS CONDES	15	93%	100%	100%	100%	100%	100%	100%	99%
PRM PUERTO VARAS	38	100%	100%	100%	100%	100%	100%	100%	100%
PRM QUELLÓN	30	100%	100%	100%	100%	100%	100%	100%	100%
PRM VILLA ALEMANA NORTE	66	100%	100%	100%	100%	98%	100%	92%	99%
PRM VILLA ALEMANA SUR	9	100%	100%	100%	100%	100%	100%	78%	97%
PRM PALENA	58	100%	100%	100%	98%	100%	100%	98%	100%
<b>TOTAL</b>	<b>2887</b>	<b>96,91%</b>	<b>98,77%</b>	<b>99,08%</b>	<b>98,39%</b>	<b>98,41%</b>	<b>98,27%</b>	<b>96,18%</b>	<b>98,00%</b>

Proyectos	RESULTADOS ENCUESTA SATISFACCIÓN USUARIA ADULTO/A PROTECCIÓN – 2022								
	N° encuestas contestadas	Infraestructura (Satisfecho)	Trato (Satisfecho)	Información (Satisfecho)	Tiempo (Satisfecho)	Participación (Satisfecho)	Resultado (Satisfecho)	Cambio (Sí)	Promedio Satf. Adulto
PEE LA SERENA	14	100%	100%	100%	100%	100%	100%	86%	100,0%
PEE PUDAHUEL	7	86%	100%	100%	100%	100%	100%	100%	98,0%
PIE ANGOL	34	97%	100%	100%	100%	100%	100%	100%	99,6%
PIE TALAGANTE	12	100%	100%	100%	100%	100%	100%	92%	98,8%
PIE VALPARAÍSO	29	100%	100%	100%	100%	100%	100%	93%	99,0%
PIE CASTRO	23	100%	100%	100%	100%	100%	100%	100%	100,0%
PIE CAUQUENES	40	95%	100%	100%	100%	100%	100%	93%	98,2%
PIE CHILLÁN	49	90%	100%	100%	100%	100%	100%	100%	98,5%
PIE CONCEPCIÓN	57	100%	100%	100%	100%	100%	100%	100%	100,0%
PIE PTO. MONTT	22	86%	100%	100%	100%	100%	100%	73%	94,2%
PIE VALDIVIA	56	89%	100%	100%	100%	100%	98%	100%	98,2%
PIE SAN PEDRO	16	88%	100%	100%	94%	100%	100%	100%	97,3%
PPF ILLAPEL	71	99%	100%	100%	100%	100%	100%	97%	99,4%
PPF QUILICURA	88	94%	100%	100%	100%	100%	100%	94%	98,4%
PPF SAN ANTONIO	49	100%	100%	100%	100%	100%	100%	96%	99,4%
PPF CHILLÁN	38	95%	100%	100%	100%	100%	100%	100%	99,2%
PPF CORONEL SUR	49	98%	100%	100%	100%	98%	96%	98%	98,5%
PPF CORONEL NORTE	43	100%	100%	100%	100%	100%	100%	93%	99,0%
PPF CURICÓ	65	100%	100%	100%	100%	98%	100%	100%	99,8%
PPF LOTA ALTO	64	98%	98%	98%	98%	98%	98%	100%	98,7%

PPF LOTA BAJO	33	100%	100%	100%	100%	100%	100%	97%	99,6%
PPF QUELLÓN	25	100%	100%	100%	96%	100%	100%	96%	98,9%
PPF LOS LAGOS	90	100%	100%	99%	100%	100%	100%	97%	99,4%
PPF RÍO BUENO	40	80%	100%	100%	100%	100%	100%	100%	97,1%
PRM TALAGANTE	37	97%	100%	100%	100%	100%	100%	100%	99,6%
PRM CASTRO	27	96%	100%	100%	100%	100%	100%	93%	98,4%
PRM ALHUE	79	100%	100%	100%	100%	100%	97%	96%	99,1%
PRM CAUQUENES	34	100%	100%	100%	100%	100%	100%	97%	99,6%
PRM CERRILLOS	51	88%	100%	100%	100%	100%	98%	98%	97,8%
PRM INDEPENDENCIA	31	97%	100%	100%	100%	100%	100%	100%	99,5%
PRM ISLA MAIPO	22	95%	95%	95%	95%	95%	95%	100%	96,1%
PRM LOS LAGOS	32	100%	100%	100%	100%	100%	100%	94%	99,1%
PRM MALLECO	35	100%	100%	100%	100%	100%	97%	100%	99,6%
PRM PADRE HURTADO	49	98%	100%	100%	100%	100%	100%	100%	99,7%
PRM PEÑAFLORES	47	100%	100%	100%	100%	100%	100%	96%	99,4%
PRM CORDILLERA	14	100%	100%	100%	100%	100%	100%	93%	99,0%
PRM PUDAHUEL LO PRADO	47	81%	100%	100%	100%	100%	100%	100%	97,3%
PRM PUDAHUEL-MAIPÚ	17	100%	100%	100%	100%	100%	100%	88%	98,3%
PRM PUENTE ALTO	28	96%	100%	100%	100%	100%	100%	96%	99,0%
PRM QUILICURA	8	100%	100%	100%	100%	100%	100%	100%	100,0%
PRM RENCA CERRO NAVIA	115	100%	100%	100%	100%	100%	100%	100%	100,0%
PRM SAN ANTONIO	22	100%	100%	100%	100%	100%	100%	100%	100,0%
PRM CHILOÉ	37	100%	97%	100%	100%	100%	100%	97%	99,2%
PRM ANCUD	35	100%	100%	100%	100%	100%	100%	97%	99,6%
PRM ANGOL	26	92%	100%	100%	100%	100%	100%	100%	98,9%
PRM ARAUCANÍA	52	92%	100%	100%	100%	100%	100%	100%	98,9%
PRM CHIGUAYANTE	83	80%	100%	100%	100%	100%	100%	100%	97,1%
PRM CHILLÁN	90	94%	100%	100%	97%	96%	100%	99%	97,9%
PRM ILLAPEL	51	94%	100%	100%	100%	98%	100%	100%	98,6%
PRM LLANQUIHUE	50	88%	100%	100%	100%	98%	98%	100%	97,7%
PRM LOS ÁNGELES	32	88%	100%	100%	100%	100%	100%	97%	97,8%
PRM MAIPÚ	31	94%	97%	97%	97%	97%	97%	97%	96,3%
PRM PAILLACO	30	100%	100%	100%	100%	100%	100%	90%	98,6%
PRM PANGUIPULLI	51	100%	100%	100%	100%	96%	100%	94%	98,6%
PRM PTO MONTT	44	100%	100%	100%	100%	100%	100%	100%	100,0%
PRM SANTA CRUZ NORTE	60	100%	100%	100%	100%	100%	100%	100%	100,0%
PRM SANTA CRUZ SUR	51	98%	100%	100%	100%	100%	98%	100%	99,4%
PRM YUMBEL	43	100%	100%	100%	100%	100%	100%	95%	99,3%
PRM COMUNA MAIPÚ	42	100%	100%	100%	100%	100%	100%	100%	100,0%
PRM LAS CONDES	7	100%	100%	100%	100%	100%	100%	100%	100,0%
PRM PUERTO VARAS	37	100%	100%	100%	100%	100%	100%	95%	99,2%
PRM QUELLÓN	34	100%	100%	100%	100%	100%	100%	100%	100,0%
PRM VILLA ALEMANA NORTE	52	100%	100%	100%	100%	100%	100%	100%	100,0%
PRM VILLA ALEMANA SUR	46	96%	11%	61%	98%	61%	61%	100%	69,6%
PRM PALENA	44	100%	98%	100%	100%	100%	100%	100%	98,7%
TOTAL	2737	96%	98%	99%	100%	99%	99%	97%	98,38%

## Información de desempeño

### Objetivos e indicadores de gestión (Técnica)

<b>Gestión Técnica</b>		
<b>Objetivo</b>	<b>Nombre del indicador</b>	<b>Fórmula de cálculo</b>
Supervisar ejecución de programas ambulatorios de protección y ejecutar medidas correctivas	Promedio de eventos de intervención por NNA atendido en el mes.	Cantidad de eventos de intervención del mes/Cantidad de NNA atendidos mes.
	Porcentaje de egresados del mes que egresan con su plan de intervención individual logrado (alrededor de 100% de logros).	(Cantidad de NNA egresados en el mes con su plan de intervención logrado/Cantidad de NNA egresados en el mes)*100.
	Porcentaje de NNA atendidos en el periodo que supera la permanencia esperada para el modelo de intervención.	(Cantidad de NNA atendidos en el mes que superan la permanencia esperada para el modelo de intervención/Cantidad de NNA atendidos en el mes)*100.
Supervisar ejecución de programas residenciales y ejecutar medidas correctivas	Promedio de eventos por NNA Atendidos por mes.	Cantidad de eventos de intervención del mes/Cantidad NNA atendidos mes.
Supervisar ejecución de programas de reinserción social juvenil y ejecutar medidas correctivas	Promedio de eventos de intervención por atendido al mes.	Cantidad de eventos de intervención del mes/Cantidad adolescentes atendidos mes.
	Porcentaje de egresados del mes que egresan con su plan de intervención individual logrado (alrededor de 100% de logros).	(Cantidad de adolescentes egresados en el mes con su plan de intervención logrado/Cantidad del adolescentes egresados en el mes)*100.
	Porcentaje de adolescentes atendidos en el mes que cumplen con los tiempos máximos de permanencia para su condena.	(Cantidad de adolescentes atendidos en el mes que no superan el tiempo de permanencia definida para su sanción o medida /Cantidad de adolescentes atendidos en el mes)*100.

## Indicadores financieros

<b>a. Ingresos Operacionales (en M\$)</b>	<b>2021</b>
- Privados	519.887
- Públicos (subvención)	16.706.071
<b>TOTAL DE INGRESOS OPERACIONALES</b>	<b>17.225.958</b>
<b>b. Origen de los ingresos operacionales:</b>	
$\frac{\text{Ingresos provenientes del extranjero}}{\text{Total de ingresos operacionales}} \times 100$	<b>0%</b>

<b>c. Otros indicadores relevantes:</b>	
$\frac{\text{Donaciones acogidas a beneficio tributario}}{\text{Total de ingresos operacionales}} \times 100$	<b>0,09%</b>
$\frac{\text{Gastos administrativos}}{\text{Gastos operacionales}} \times 100$	<b>14,77%</b>
$\frac{\text{Remuneración principales ejecutivos}}{\text{Total remuneraciones}} \times 100$	<b>3,04%</b>

## Cuadro de Ingresos y Gastos

Ingresos Operacionales	2021 M\$
<b>Privados</b>	
Donaciones	463.055
Otros	56.832
<b>Estatales</b>	
Subvenciones	16.706.071
<b>Gastos Operacionales</b>	
Costo de Remuneraciones	-13.987.348
Gastos Generales de Operación	-409.154
Gastos Administrativos	-747.208
Depreciación	-1.251.648
Otros costos de proyectos específicos	-252.048
<b>Ingresos No Operacionales</b>	
Renta de inversiones	458.424
Otros ingresos no operacionales	383.968

<b>Egresos No Operacionales</b>	
Gastos Financieros	-2.201
Otros gastos no operacionales	-153.491
<b>Superávit (Déficit)</b>	<b>1.265.252</b>

## Identificación del personal

### COLABORADORES CONTRATADOS POR LA FUNDACIÓN LÍNEA PROTECCIÓN

Nombre	Cargo	Centro Costo
ABARCA CASANOVA MARCELO RODRIGO	SUBDIRECTOR DE OPERACIONES SOCIALES	803 ADM CENTRALIZADA
ACCHIARDI ESCALONA RENZO VITTORIO	PSICOLOGO	572 PIE CHILLAN
ACEVEDO CORDOVA PEDRO ENRIQUE	AUXILIAR ESTAFETA	803 ADM CENTRALIZADA
ACEVEDO MORA SARAI DEL PILAR	ASISTENTE SOCIAL	1015 PRM CIUDAD DEL NIÑO PALENA
ACEVEDO TORRES SANDRA FABIOLA	PSICOLOGO	252 PRM MAIPU
ACOSTA GUTIERREZ CONSTANZA DENISSE	EDUCADOR	280 PPF QUILICURA
ACUÑA CUEVAS YOSELINE ALEJANDRA	ASISTENTE SOCIAL	555 PRM LOS ANGELES
ACUÑA OJEDA FRANCISCA ANDREA	PSICOLOGO	1057 PRM CDN PUERTO VARAS
ACUÑA VENEGAS YONATHAN RAFAEL	AUXILIAR ESTAFETA	573 PIE CONCEPCION
AEDO JARA ROBERTO RODRIGO	APOYO ADMINISTRATIVO	572 PIE CHILLAN
AGUAYO FLORES CARLOS ROBERTO	ASISTENTE SOCIAL	597 PIE CASTRO
AGUAYO YAUPE ANA MARIA	GESTOR TEC. ADM. INTERSECTORIAL	620 PPF CORONEL NORTE
AGUERO BRAVO JOSE FERNANDO	PSICOLOGO	251 PRM QUILICURA
AGUILA COMIGUAL GERARDO ELIECER	ASISTENTE SOCIAL	933 PRM LOS LAGOS
AGUILA GARRIDO LUIS DAVID	PSICOLOGO	901 PRM LLANQUIHUE
AGUILAR AGUILAR VALERIA FERNANDA	PSICOLOGO	1057 PRM CDN PUERTO VARAS
AGUILAR BASTIAS NICOLE VANESSA	DIRECTOR	585 PRM ANCUD
AGUILAR HARO SOLEDAD DEL CARMEN	APOYO TECNICO ADMINISTRATIVO	906 PRM QUELLON
AGUILERA CARTES GERMAN RICARDO	TUTOR	573 PIE CONCEPCION
AGUILERA JARAMILLO ANA MARIA	AUXILIAR ESTAFETA	251 PRM QUILICURA
AGUILERA TRUJILLO JAVIERA BELEN	ASISTENTE SOCIAL	921 PRM VILLA ALEMANA SUR
AGURTO CORTES JOCELYN ANDREA	ASISTENTE SOCIAL	905 PRM ILLAPEL
AHUMADA PINTO DANIELA FERNANDA	ENCARGADO(A) DE CAPACITACIÓN	803 ADM CENTRALIZADA
ALARCON ALVAREZ YULITSA VIOLETA	PSICOLOGO	257 PRM ISLA DE MAIPO
ALARCON ESCOBAR JACQUELINE DEL CARMEN	DIRECTOR	807 PIE ANGOL
ALARCON GONZALEZ YASNNA MARGOTT	APOYO ADMINISTRATIVO	901 PRM LLANQUIHUE
ALARCON ITURRA ALEJANDRA ESTEFANIA	EDUCADOR N	503 RESIDENCIA CAUQUENES
ALARCON MENDEZ RUTH ELIZABETH	ASISTENTE SOCIAL	251 PRM QUILICURA
ALARCON MOLINA ERIKA VANESSA	SECRETARIA CONTABLE	622 PPF LOTA BAJO
ALARCON QUILODRAN GIANKARLA MONSERRAT	ASISTENTE SOCIAL	622 PPF LOTA BAJO
ALARCON QUIROZ CRISTIAN ANDRES	GESTOR DE LISTA DE ESPERA	260 PRM ALHUE

ALBORNOZ CIFUENTES SOLEDAD DE LAS MERCEDES	ASISTENTE SOCIAL	220 PRM RENCA CERRO NAVIA
ALBORNOZ JARA CLAUDIA ANDREA	AUXILIAR ESTAFETA	555 PRM LOS ANGELES
ALCANTARA CELEDON LORETO ANDREA	PERIODISTA	803 ADM CENTRALIZADA
ALDUNATE OJEDA FELIPE IGNACIO	PSICOLOGO	914 PRM PAILLACO
ALEGRIA ALARCON MARIA JOSE	TERAPEUTA OCUPACIONAL	503 RESIDENCIA CAUQUENES
ALEGRIA NEIRA DANIELA ISABEL	ASISTENTE SOCIAL	572 PIE CHILLAN
ALFARO CID LEONARDO ALEXANDER	ANALISTA DE REMUNERACIONES	803 ADM CENTRALIZADA
ALIQUINTUI JARAMILLO SUSANA BEATRIZ	PSICOLOGO	966 PPF RIO BUENO
ALMONACID CASTILLO VIVIANA ALEJANDRA	PSICOLOGO	1057 PRM CDN PUERTO VARAS
ALMONACID SANDOVAL MAYURI CLEMENTINA	AUXILIAR ESTAFETA	1015 PRM CIUDAD DEL NIÑO PALENA
ALVARADO GLENA DANIELA ILSE MARIA	PSICOLOGO	933 PRM LOS LAGOS
ALVARADO SANCHEZ SILVIA MARILDA	ASISTENTE SOCIAL	902 PRM CHILOE
ALVAREZ ABALLAY MIGUEL ANGEL	ASISTENTE COMUNICACIONES	803 ADM CENTRALIZADA
ALVAREZ BARRIA MARIA CRISTINA	ASISTENTE SOCIAL	585 PRM ANCUD
ALVAREZ GONZALEZ PAMELA ALEJANDRA	PSICOLOGO	624 PPF LOS LAGOS
ALVAREZ VILLALOBOS SEBASTIAN NICOLAS	ASISTENTE SOCIAL	258 PRM PROVINCIA CORDILLERA
AMARO ANDAUR ALLISON BELEN	PSICOLOGO	260 PRM ALHUE
AMESTICA SEPULVEDA KAREN MICHELLE	ASISTENTE SOCIAL	250 PIE TALAGANTE
AMIGO BUBLITZ MACARENA BELEN	ASISTENTE SOCIAL	1036 PRM CDN LAS CONDES
ANABALON SALAZAR FRANCIS RAIZA	PSICOLOGO	554 PRM PUERTO MONTT
ANDRADE GYLLEN CLAUDIO ALFREDO	SUBDIRECTOR DE ESTUDIOS	803 ADM CENTRALIZADA
ANGEL NUÑEZ CARLA ANDREA	ASISTENTE SOCIAL	218 PRM PUDAHUEL MAIPU
ANTICAN CARCAMO PATRICIO RODRIGO	DIRECTOR	252 PRM MAIPU
ANTILEF RAIEN HERIBERTO MARCELO	PSICOLOGO	905 PRM ILLAPEL
ANTIPAN RODRIGUEZ ALISSON ELIZABETH	PSICOLOGO	261 PRM PADRE HURTADO
AÑAZCO PEREZ SOFIA DEL CARMEN	SECRETARIA CONTABLE	901 PRM LLANQUIHUE
APABLAZA LANDEROS CECILIA DEL PILAR	PSICOLOGO	559 PRM CAUQUENES
ARANCIBIA BARRA CAMILA LORENZA DE LOURDES	PSICOLOGO	806 PIE CAUQUENES
ARANCIBIA VALENZUELA CLAUDIA ANDREA	ASISTENTE SOCIAL	921 PRM VILLA ALEMANA SUR
ARANEDA MARTINEZ JULIO TEOBALDO	AUXILIAR ESTAFETA	966 PPF RIO BUENO
ARANEDA QUEZADA KARLA FABIOLA	PSICOLOGO	252 PRM MAIPU
ARAVENA SILVA BERTA MARICEL	SECRETARIA CONTABLE	624 PPF LOS LAGOS
ARAYA BETANCUR JENIFER SOFIA	TUTOR	806 PIE CAUQUENES
ARAYA GALINDO MIGUEL ANGEL	PSICOLOGO	922 PRM SAN ANTONIO
ARENAS GALVEZ CAROLINA ANDREA	APOYO ADMINISTRATIVO	930 PEE LA SERENA
ARIAS MUÑOZ YAJAIRA DEL CARMEN	AUDITOR ADM Y CONTABLE	803 ADM CENTRALIZADA
AROS GUZMAN JOSELYN SIBONEY	ASISTENTE SOCIAL	901 PRM LLANQUIHUE
AROS NAVARRO CARLOS ALBERTO	ASISTENTE SOCIAL	920 PRM VILLA ALEMANA NORTE
AROS PAILLALEF ANGELINA ELIZABETH	ASISTENTE SOCIAL	914 PRM PAILLACO
AROSTICA SHADER GEORGE WILLIAM	ASISTENTE SOCIAL	251 PRM QUILICURA

ARRIAGADA ARANEDA KAROL MARLENE	AUXILIAR ESTAFETA	908 PRM CDN TEMUCO
ARRIAGADA BUSTOS ANA MARIA	ENC DE MODIF DE CONT Y F	803 ADM CENTRALIZADA
ARRIAGADA PALMA KATERINE VALESKA	PSICOLOGO	908 PRM CDN TEMUCO
ARRIAGADA PALMA KATERINE VALESKA	PSICOLOGO	908 PRM CDN TEMUCO
ARROYO AGUAYO MARCO ANTONIO	ASISTENTE SOCIAL	574 PIE SAN PEDRO DE LA PAZ
ARROYO ARROYO CLAUDIO ESTEBAN	PSICOLOGO	218 PRM PUDAHUEL MAIPU
ARROYO BASCUÑAN PABLO ANDRES	PSICOLOGO	1062 PEE CIUDAD DEL NIÑO CONCEPCION
ARRUE MUÑOZ BELEN ROCIO	ASISTENTE SOCIAL	597 PIE CASTRO
ASTORGA SUAZO BERNARDITA PAZ	EDUCADOR	615 PPF SAN ANTONIO
AZOCAR DIAZ ELIZABETH PATRICIA	ASISTENTE SOCIAL	220 PRM RENCA CERRO NAVIA
BAEZ GONZALEZ GUILLERMO ORLANDO	APOYO TECNICO ADMINISTRATIVO	1015 PRM CIUDAD DEL NIÑO PALENA
BAEZ VEGA AYLEN ANDREA	PSICOLOGO	905 PRM ILLAPEL
BAEZA LEFIAN MARIA MARCELA	SECRETARIA CONTABLE	580 PRM LA UNION
BAHAMONDE FLORES DANIELA ROMINA	EDUCADOR	620 PPF CORONEL NORTE
BAHAMONDES CASTRO MARGARED PATRICIA	AUXILIAR ESTAFETA	921 PRM VILLA ALEMANA SUR
BAHAMONDES FUENTES YULISSA CAMILA	TERAPEUTA OCUPACIONAL	503 RESIDENCIA CAUQUENES
BALBOA MOREIRA MARYORIE DEL PILAR	DIRECTOR	966 PPF RIO BUENO
BALDOVINO SANDOVAL DANIELA DEL PILAR	ASISTENTE SOCIAL	580 PRM LA UNION
BARRAZA AVENDAÑO KARINA ELIZABETH	ASISTENTE SOCIAL	917 PRM SANTA CRUZ SUR
BARRAZA BARRAZA YESENIA PAOLA	AUXILIAR ESTAFETA	731 PPF ILLAPEL
BARRERA TORRES YOLANDA	MANIPULADOR DE ALIMENTOS	503 RESIDENCIA CAUQUENES
BARRIA AGUILAR FERNANDA LUCILA	PSICOLOGO	723 PPF QUELLON
BARRIA BARRIA GLENDA MARIANELA	SECRETARIA CONTABLE	553 PRM CASTRO
BARRIA BARRIA LUCIA VERONICA	AUXILIAR ESTAFETA	585 PRM ANCUD
BARRIA BARRIA ROSA YOLANDA	AUXILIAR ESTAFETA	597 PIE CASTRO
BARRIA FLORES DANIELA CECILIA	DIRECTOR	921 PRM VILLA ALEMANA SUR
BARRIA GALLEGOS YENNY ELIZABETH	EDUCADOR	644 PIE REGION DE LOS RIOS
BARRIA MANSILLA YASNA FLOR	ASISTENTE SOCIAL	901 PRM LLANQUIHUE
BARRIA OYARZO OLGA PAOLA	SECRETARIA CONTABLE	902 PRM CHILOE
BARRIA PANES PAOLA ANDREA	SECRETARIA CONTABLE	259 PRM CERRILLOS
BARRIA VARGAS VALERIA DEL CARMEN	ASISTENTE SOCIAL	585 PRM ANCUD
BARRIENTOS CORREA CHRISTOFFER GUSTAVO	PSICOLOGO	1062 PEE CIUDAD DEL NIÑO CONCEPCION
BARRIENTOS DIAZ PENELOPE	ASISTENTE SOCIAL DE APOYO/GESTORA DE REDES	554 PRM PUERTO MONTT
BARRIENTOS DIAZ PENELOPE	ASISTENTE SOCIAL	901 PRM LLANQUIHUE
BARRIENTOS POBLETE SASHA PAOLA	PSICOLOGO	255 PRM PENAFLORES
BARRIGA BARRIGA ROBERTO MARCELO	EDUCADOR	503 RESIDENCIA CAUQUENES
BARRIONUEVO PRICE CARLA PAOLA	SUBDIRECTOR DE ADMINISTRACIÓN Y FINANZAS	803 ADM CENTRALIZADA
BARROS TRAPP XIMENA ALEJANDRA BEATRIZ	EDUCADOR	250 PIE TALAGANTE
BASAUL ZAMORANO JOSE ALEXANDER	ASISTENTE SOCIAL	260 PRM ALHUE
BASTIAS VILLARREAL MARIA ISABEL	ASISTENTE SOCIAL	503 RESIDENCIA CAUQUENES



BECERRA BAEZA JOSE IGNACIO	TUTOR	572 PIE CHILLAN
BECERRA BAEZA JOSE IGNACIO	ASISTENTE SOCIAL	572 PIE CHILLAN
BELLO ELGUETA CINTIA EDITH	PSICOLOGO	217 PRM PUDAHUEL LO PRADO
BELMAR SALAZAR VIVIANA VICTORIA	GESTOR TEC. ADM. INTERSECTORIAL	619 PPF CHILLAN
BELTRAN BARRUETO DANIELA PAOLA	ASISTENTE SOCIAL	559 PRM CAUQUENES
BERNALES CORNEJO MARCELA EDITH	DIRECTOR	259 PRM CERRILLOS
BERRIOS CARVACHO PAMELA ANDREA	ASISTENTE SOCIAL	922 PRM SAN ANTONIO
BERRIOS LOBOS ARIEL FRANCISCO	PSICOLOGO	250 PIE TALAGANTE
BERRIOS MORALES CHRISTOPHER ANDRES	PSICOLOGO	1036 PRM CDN LAS CONDES
BERRIOS PERICO MARIA TERESA	ASISTENTE SOCIAL	217 PRM PUDAHUEL LO PRADO
BERTRAN TORO JUAN FRANCISCO	PSICOLOGO	280 PPF QUILICURA
BLANCO BRAVO JAVIERA CATALINA	ABOGADO	918 PRM SANTA CRUZ NORTE
BLANCO MENA MARIA INES	PSICOLOGO	257 PRM ISLA DE MAIPO
BOBADILLA SEPULVEDA DELARY FRANCISCA	EDUCADOR	574 PIE SAN PEDRO DE LA PAZ
BOBADILLA TORRES CATALINA ALEXANDRA	ASISTENTE SOCIAL	918 PRM SANTA CRUZ NORTE
BOHME ACEVEDO INGEBORG STEPHANIE	ASISTENTE SOCIAL	623 PPF LOTA ALTO
BONTES PEÑA MONICA ALEJANDRA	PSICOLOGO	580 PRM LA UNION
BORQUEZ BORQUEZ CESAR ANDRES	PSICOLOGO	255 PRM PENAFLORES
BORQUEZ CORREA JUAN EDUARDO	ASISTENTE SOCIAL	256 PRM PUENTE ALTO
BOZA VILLANUEVA FRANCISCA JAVIERA	ASISTENTE SOCIAL	261 PRM PADRE HURTADO
BOZO BERNAL CONSTANZA ESTEFANIA	PSICOLOGO	905 PRM ILLAPEL
BRAVO BRAVO YHARA NAYARETTE	PSICOLOGO	1035 PRM CDN COMUNA MAIPU
BRAVO CASTILLO NATALY ISABEL	ASISTENTE SOCIAL	930 PEE LA SERENA
BRAVO GUIDOTTI ALEX ESTEBAN	PSICOLOGO	557 PRM CHILLAN
BRAVO QUEZADA NORMA DEL CARMEN	SECRETARIA CONTABLE	573 PIE CONCEPCION
BRAVO QUEZADA SERGIO ISAFOR	APOYO ADMINISTRATIVO	573 PIE CONCEPCION
BRAVO TAPIA ANDREA CONSTANZA	PSICOLOGO	260 PRM ALHUE
BRAVO VERA CAMILA FERNANDA	PSICOLOGO	966 PPF RIO BUENO
BRICEÑO BRICEÑO VARINIA INES	SECRETARIA CONTABLE	250 PIE TALAGANTE
BRICEÑO TOLEDO ESTEBAN JESUS	ASISTENTE SOCIAL	1036 PRM CDN LAS CONDES
BRITO CASTILLO DENNY GABRIEL	PSICOLOGO	920 PRM VILLA ALEMANA NORTE
BRITO FERNANDEZ DORITA ANGELICA	SECRETARIA CONTABLE	920 PRM VILLA ALEMANA NORTE
BRITO MUÑOZ MARITZA PAOLA	DIRECTOR	901 PRM LLANQUIHUE
BRUNA OSORIO PIA FRANCISCA	EDUCADOR	618 PPF CURICO
BULNES GONZALEZ ANGELICA PAOLA	SECRETARIA CONTABLE	621 PPF CORONEL SUR
BURDILES MANRIQUEZ KATHERINE ANDREA	PSICOLOGO	553 PRM CASTRO
BURDILES ZAPATA CONSUELO FRANCISCA	GESTOR DE REDES	574 PIE SAN PEDRO DE LA PAZ
BURGOS ARRIADA CRISTIAN FABIAN	PSICOLOGO	557 PRM CHILLAN
BURGOS SEPULVEDA JUANA MARIA	AUXILIAR ESTAFETA	934 PRM MALLECO
BUSCH CONTRERAS NAYARETH ALEJANDRA	GESTOR DE LISTA DE ESPERA	251 PRM QUILICURA
BUSTAMANTE ACUÑA ELDA DENISSE	DIRECTOR	1057 PRM CDN PUERTO VARAS

BUSTOS BELTRAN PABLO ANDRES	PSICOLOGO	260 PRM ALHUE
BUSTOS CONA JESSICA DEL CARMEN	ASISTENTE SOCIAL	915 PRM CHIGUAYANTE
BUSTOS OLGUIN ROSA ESTER	AUXILIAR ESTAFETA	260 PRM ALHUE
BUSTOS RAMIREZ WLADIZ VALESKA	ASISTENTE SOCIAL	915 PRM CHIGUAYANTE
BUSTOS RIVAS ISABEL MARGARITA	ABOGADO	1062 PEE CIUDAD DEL NIÑO CONCEPCION
BUSTOS SEPULVEDA DANIELA PAZ	PSICOLOGO	555 PRM LOS ANGELES
BUSTOS SOTO MARIA EUGENIA	ASISTENTE SOCIAL	559 PRM CAUQUENES
CABEZAS JOFRE DANITZA VICTORIA	PSICOLOGO	555 PRM LOS ANGELES
CABEZAS MEDINA ALEJANDRA SOLEDAD	SECRETARIA CONTABLE	577 PRM YUMBEL
CABEZAS MONARES ANGELA ROSIO	ASISTENTE SOCIAL	555 PRM LOS ANGELES
CABRERA HENRIQUEZ MARIA FERNANDA	ASISTENTE SOCIAL	252 PRM MAIPU
CABRERA MORALES ARTURO ARIEL	PSICOLOGO	573 PIE CONCEPCION
CABRERA SUBERCASEAUX MURIEL ANDREA	PSICOLOGO	574 PIE SAN PEDRO DE LA PAZ
CACERES APABLAZA CLAUDIA ALICIA	COORDINADOR TECNICO	259 PRM CERRILLOS
CACERES GEISSE VICTOR GUSTAVO	PSICOLOGO	723 PPF QUELLON
CACERES RIQUELME JACQUELINE ROSARIO	EDUCADOR N	508 RESIDENCIA LOS ANGELES
CACERES VALDES CARMEN ROSA	AUXILIAR ESTAFETA	1035 PRM CDN COMUNA MAIPU
CALDERON MELGAREJO MARCELA ANDREA	AUXILIAR ESTAFETA	1016 PPF CDN SAN ANTONIO(COMUNA)
CALISTO WEVAR MADELYN SOLEDAD	SECRETARIA CONTABLE	723 PPF QUELLON
CALQUIN VILLARROEL HERALD ALEXIS EDGARD	PSICOLOGO	575 PIE PUERTO MONTT
CAMPOS IBACACHE MACARENA SOLEDAD	EDUCADOR	731 PPF ILLAPEL
CAMPOS MACIAS ANTONIA PATRICIA	AUXILIAR ESTAFETA	902 PRM CHILOE
CAMPOS MACIAS SILVIA DEL CARMEN	AUXILIAR ESTAFETA	553 PRM CASTRO
CAMPOS OPAZO LEA NOEMI	AUXILIAR ESTAFETA	619 PPF CHILLAN
CAMPOS SANHUEZA ANDREA ALEJANDRA	ASISTENTE SOCIAL	217 PRM PUDAHUEL LO PRADO
CAMPOS SOTO PAOLO ANTONIO	ASISTENTE SOCIAL	619 PPF CHILLAN
CAMPOS SOTOMAYOR BARBARA CAMILA	PSICOLOGO	1057 PRM CDN PUERTO VARAS
CANALES CORNEJO ALEJANDRA SOLEDAD	SECRETARIA CONTABLE	252 PRM MAIPU
CANALES CORNEJO CAROLINA DEL CARMEN	ENCARGADA DE OF DE PARTE	803 ADM CENTRALIZADA
CANALES GARZON PEDRO PABLO ERNESTO	ASISTENTE SOCIAL	921 PRM VILLA ALEMANA SUR
CANALES LOPEZ VALENTINA ANDREA	ABOGADO	1010 PEE CIUDAD DEL NIÑO PUDAHUEL
CANALES SOTO LIDIA ANGELICA	EDUCADOR	503 RESIDENCIA CAUQUENES
CANDIA LEON PAMELA DEL CARMEN	PSICOLOGO	806 PIE CAUQUENES
CARCAD SALAZAR SOLEDAD DEL CARMEN	ASISTENTE SOCIAL	615 PPF SAN ANTONIO
CARDENAS BUSTAMANTE CAMILO JOSE	ASISTENTE SOCIAL	554 PRM PUERTO MONTT
CARDENAS FIGUEROA KARIN VANESSA	ASISTENTE SOCIAL	901 PRM LLANQUIHUE
CARDENAS GUAJARDO MARIA BELEN	ASISTENTE SOCIAL	255 PRM PENAFLO
CARDENAS SAN MARTIN CECILIA RAQUEL	SECRETARIA ADMINISTRATIV	803 ADM CENTRALIZADA
CARDENAS SANTANA NANCY ALICIA	SECRETARIA CONTABLE	585 PRM ANCUD
CARLOS CASTILLO PIA VICTORIA	ASISTENTE SOCIAL	615 PPF SAN ANTONIO
CARMONA ZUÑIGA JUAN IGNACIO	ASESOR	803 ADM CENTRALIZADA

CARO IBACETA ANGELA PAZ	PSICOLOGO	253 PRM INDEPENDENCIA
CARRASCO ARANGUIZ JOCELYN CECILIA	SECRETARIA CONTABLE	280 PPF QUILICURA
CARRASCO ELLWANGER EVELYN ELIZABETH TERESITA	PSICOLOGO	805 PIE CDN COMUNA VALPARAISO
CARRASCO FONSECA YAMILA ANDREA	TECNICO ATENCION SOCIAL	916 PRM PANGUIPULLI
CARRASCO LEAL BELÉN ALEJANDRA	PSICOLOGO	914 PRM PAILLACO
CARRASCO TORRESS PAULA VICTORIA	PSICOLOGO	220 PRM RENCA CERRO NAVIA
CARRASCO VALENZUELA JAVIERA PAZ	APOYO ADMINISTRATIVO	251 PRM QUILICURA
CARRASQUERO PINO LIBNA ESTHER	SECRETARIA CONTABLE	574 PIE SAN PEDRO DE LA PAZ
CARREÑO COLLADO CAROLINA ANDREA	ASISTENTE SOCIAL	805 PIE CDN COMUNA VALPARAISO
CARREÑO FERRADA JAVIERA PAZ	GESTOR DE LISTA DE ESPERA	218 PRM PUDAHUEL MAIPU
CARRIEL ABARCA HIZAURA ROMYNI	PSICOLOGO	902 PRM CHILOE
CARRIEL AGUILAR JACQUELINE DEL SOL	ASISTENTE SOCIAL	620 PPF CORONEL NORTE
CARROZA MUÑOZ CLAUDIA JACQUELINE	AUXILIAR ESTAFETA	623 PPF LOTA ALTO
CARTES CARTES IGNACIO JAVIER	EDUCADOR	572 PIE CHILLAN
CARTES GANGA ANA BELEN	ASISTENTE SOCIAL	252 PRM MAIPU
CARVAJAL CORTES RUTH EVELIN	AUXILIAR ESTAFETA	731 PPF ILLAPEL
CARVAJAL OSVEN MONICA ISABEL	SECRETARIA CONTABLE	905 PRM ILLAPEL
CARVALLO ALVARADO YEIMY KAROL	AUXILIAR ESTAFETA	257 PRM ISLA DE MAIPO
CASANOVA QUEZADA LISBETH DEL CARMEN	ASISTENTE SOCIAL	580 PRM LA UNION
CASANUEVA PEREZ SONIA LORETO	ASISTENTE SOCIAL	621 PPF CORONEL SUR
CASSANE GALLEGUILLOS SOFIA ISABELLA	PSICOLOGO	250 PIE TALAGANTE
CASTEL CORDERO LESLIE LUCILE ASTRID	ABOGADO	908 PRM CDN TEMUCO
CASTILLO AEDO KATHERINE BELEN	TECNICO ATENCION SOCIAL	554 PRM PUERTO MONTT
CASTILLO BELTRAN FREDY HANS	ASISTENTE SOCIAL	554 PRM PUERTO MONTT
CASTILLO FUENTES CAROLINA MARGARITA	PSICOLOGO	555 PRM LOS ANGELES
CASTILLO GARRIDO MIRIAM DEL CARMEN	PSICOLOGO	1035 PRM CDN COMUNA MAIPU
CASTILLO LOBOS VALENTINA SIMONETT	ASISTENTE SOCIAL	218 PRM PUDAHUEL MAIPU
CASTILLO PLAZA ALEJANDRINA MELANIA	DIRECTOR	908 PRM CDN TEMUCO
CASTILLO SARRAT MARIA IGNACIA	ABOGADO	908 PRM CDN TEMUCO
CASTRO FUENTES GONZALO ANDRES	ASISTENTE SOCIAL	919 PRM ANGOL
CASTRO HERRERA ANGELA ALEJANDRA	PSICOLOGO	218 PRM PUDAHUEL MAIPU
CASTRO OTTO DANIEL BENJAMIN	PSICOLOGO	921 PRM VILLA ALEMANA SUR
CASTRO RIVERA MIRTA ALEJANDRA	EDUCADOR	508 RESIDENCIA LOS ANGELES
CASTRO SOTELO DIANA DEL CARMEN	APOYO ADMINISTRATIVO	220 PRM RENCA CERRO NAVIA
CATALAN ARAVENA BARBARA ANDREA	TUTOR	644 PIE REGION DE LOS RIOS
CATALAN MUÑOZ BARBARA ANDREA	AUXILIAR ESTAFETA	253 PRM INDEPENDENCIA
CAVAGNOLA GUERRA IVO GIOVANNI	PSICOLOGO	575 PIE PUERTO MONTT
CAVIERES ALVAREZ THAMARA ANDREA	ASISTENTE SOCIAL	252 PRM MAIPU
CEBALLOS PINTO PAULA ALEJANDRA	EDUCADOR N	508 RESIDENCIA LOS ANGELES
CELIS PEREZ CAROLINA ESTER	TECNICO ATENCION SOCIAL	258 PRM PROVINCIA CORDILLERA

CERDA ZAPATA DANIEL EMILIANO	INVESTIGADOR DEL DEPARTAMENTO DE ESTUDIOS	803 ADM CENTRALIZADA
CERECERA GOMEZ OCTAVIO DE LA CRUZ	EDUCADOR	503 RESIDENCIA CAUQUENES
CEREÑO QUEVEDO AMAYA NICOLE	ASISTENTE SOCIAL	254 PRM TALAGANTE
CERNA GALDAMES ANDREINA MARIELA	EDUCADOR	807 PIE ANGOL
CHAMORRO GAJARDO ISIDORA ELENA	PSICOLOGO	915 PRM CHIGUAYANTE
CHAMORRO RECARBARREN JUANA PAMELA	AUXILIAR DE HOGAR	503 RESIDENCIA CAUQUENES
CHAVEZ CAMPOS ROBERTO FRANCISCO	ASISTENTE SOCIAL	572 PIE CHILLAN
CHAVEZ RODRIGUEZ DANILO ANDRES	ASISTENTE SOCIAL	623 PPF LOTA ALTO
CHIGUAY JARA VANESSA MACKARENA	GESTOR DE REDES	553 PRM CASTRO
CHIGUAY JARA VANESSA MACKARENA	GESTOR DE REDES	553 PRM CASTRO
CHIHUAILAF ÑANCUCHEO MARISEL DEL CARMEN	PSICOLOGO	908 PRM CDN TEMUCO
CHIRINOS YEPEZ EDIS DEL CARMEN	AUXILIAR ESTAFETA	554 PRM PUERTO MONTT
CHODIL GUINAN MARIA CRISTINA	AUXILIAR ESTAFETA	805 PIE CDN COMUNA VALPARAISO
CID CID BLANCA ELIANA	ASISTENTE SOCIAL	572 PIE CHILLAN
CIFUENTES ALLENDES DANIELA ALEXANDRA	SUPERVISOR ADMINISTRATIVO Y CONTABLE	803 ADM CENTRALIZADA
CIFUENTES LARENAS CLAUDIA EUGENIA	PSICOLOGO	557 PRM CHILLAN
CIFUENTES MUJICA ROCIO ALEJANDRA	PSICOLOGO	807 PIE ANGOL
CIFUENTES SANHUEZA PEDRO SEBASTIAN	ASISTENTE SOCIAL	507 REM-PER LOS ANGELES
CIMINO SANDOVAL JUAN GUILLERMO	PSICOLOGO	255 PRM PENAFLO
CISTERNAS AGUILERA GISELLA NICOLE	APOYO TECNICO ADMINISTRATIVO	905 PRM ILLAPEL
CISTERNAS AGUILERA KATHERINE DE JESUS	DIRECTOR INTERINO	1016 PPF CDN SAN ANTONIO(COMUNA)
CISTERNAS ARAVENA ORNELLA DEL CARMEN	PSICOLOGO	597 PIE CASTRO
CISTERNAS MATUS JOHNNATHAN IGNACIO	PSICOLOGO	1036 PRM CDN LAS CONDES
COCCIO ALTAMIRANO CINTHYA EVELYN	AUXILIAR ESTAFETA	256 PRM PUENTE ALTO
COCIO BUSTOS DENISSE FERNANDA	EDUCADOR	618 PPF CURICO
COFRE ESPINOSA LINA YURI	EDUCADOR N	503 RESIDENCIA CAUQUENES
COFRE GONZALEZ DARIO ALEJANDRO	PSICOLOGO	253 PRM INDEPENDENCIA
COLINA SAEZ JEANETTE ANDREA	ASISTENTE SOCIAL	261 PRM PADRE HURTADO
COLIPI CID MARIA ISABEL	EDUCADOR	806 PIE CAUQUENES
COLOMA YAÑEZ PATRICIA EDITA	EDUCADOR	508 RESIDENCIA LOS ANGELES
CONCHA CRUZ ISNELDA DE LAS NIEVES	AUXILIAR ESTAFETA	574 PIE SAN PEDRO DE LA PAZ
CONCHA ECHEVERRIA CAROL ROCIO	PSICOLOGO	908 PRM CDN TEMUCO
CONCHA GFELL JOANA PETRONILA	DIRECTOR	919 PRM ANGOL
CONCHA JIMENEZ ANGELICA CECILIA	PSICOLOGO	901 PRM LLANQUIHUE
CONCHA MUÑOZ MARIA GLORIA	SECRETARIA CONTABLE	908 PRM CDN TEMUCO
CONCHA QUEZADA INES DEL CARMEN	AUXILIAR ESTAFETA	217 PRM PUDAHUEL LO PRADO
CONCHA RODAS PAMELA NINOSKA	ASISTENTE SOCIAL	916 PRM PANGUIPULLI
CONCHA RODRIGUEZ SONIA GABRIELA	PSICOLOGO	250 PIE TALAGANTE
CONSTANZO RAMIREZ MAURICIO ANDRES	PSICOLOGO	557 PRM CHILLAN
CONSTANZO ZUÑIGA JOSE LEONIDAS	ASISTENTE SOCIAL	573 PIE CONCEPCION

CONTRERAS AGUAYO CARMEN GLORIA	PSICOLOGO	623 PPF LOTA ALTO
CONTRERAS BARRERA MARISOL FERNANDA	ASISTENTE SOCIAL	254 PRM TALAGANTE
CONTRERAS GONZALEZ LORENA ANDREA	TUTOR	805 PIE CDN COMUNA VALPARAISO
CONTRERAS GONZALEZ VALENTINA MACARENA	PSICOLOGO	620 PPF CORONEL NORTE
CONTRERAS NAVARRETE HECTOR CLAUDIO	DIRECTOR	573 PIE CONCEPCION
CONTRERAS PONCE CAMILA BELEN	GESTOR DE LISTA DE ESPERA	255 PRM PENAFLOR
CONTRERAS URIBE MARIA FERNANDA	PSICOLOGO	901 PRM LLANQUIHUE
CORDER TAPIA LUIS ALEJANDRO	INVESTIGADOR DEL DEPARTAMENTO DE ESTUDIOS	803 ADM CENTRALIZADA
CORDOVA CASSUS CATALINA CARMEN	PSICOLOGO	918 PRM SANTA CRUZ NORTE
CORDOVA ESPINOZA VICTOR MANUEL	PSICOLOGO	906 PRM QUELLON
CORDOVA GORDILLO ROMINA ISABEL	ASISTENTE SOCIAL	254 PRM TALAGANTE
CORNEJO SILVA MARIA DE LOS ANGELES	ASISTENTE SOCIAL	1036 PRM CDN LAS CONDES
CORONA ANCAPI JESSICA RUTH	PSICOLOGO	914 PRM PAILLACO
CORONADO ZUÑIGA ANNA MAGNOLIA	AUXILIAR ESTAFETA	914 PRM PAILLACO
CORTES CARRARO PABLO ANDRES	ASISTENTE SOCIAL	1036 PRM CDN LAS CONDES
CORTES CATALAN INGE CAROLINA	COORDINADOR TECNICO	803 ADM CENTRALIZADA
CORTES ESPINOZA ELIZABETH PATRICIA	ASISTENTE SOCIAL	252 PRM MAIPU
CORTES ESPINOZA MARITZA FERNANDA	ASISTENTE SOCIAL	255 PRM PENAFLOR
CORTES MUÑOZ JORGE ALEJANDRO	ASISTENTE SOCIAL	557 PRM CHILLAN
CORTES PARDO JUAN ANDRES	GESTOR DE REDES/ENCARGADO LISTA ESPERA	930 PEE LA SERENA
CORTES PAREDES CATALINA ANDREA	ASISTENTE SOCIAL	577 PRM YUMBEL
CORTES VERA CARLA FERNANDA	ASISTENTE SOCIAL	615 PPF SAN ANTONIO
CORTESI JOFRE SOFIA ELENA	PSICOLOGO	217 PRM PUDAHUEL LO PRADO
CORTEZ CORTEZ JAZMIN SOLEDAD	SECRETARIA CONTABLE	218 PRM PUDAHUEL MAIPU
CORTEZ FLORES CRISTINA DE LAS MERCEDES	ASISTENTE SOCIAL	280 PPF QUILICURA
CORTEZ MEZA POLONIA LUISA	SECRETARIA CONTABLE	280 PPF QUILICURA
CORTEZ URIBE CLAUDIA ANDREA	ENCARG OBT DE RECURSOS	803 ADM CENTRALIZADA
CRESPO PISANO EDMUNDO ALBERTO	DIRECTOR EJECUTIVO	803 ADM CENTRALIZADA
CRISOSTO MARTINEZ RAUL BENEDICTO	ASISTENTE SOCIAL	597 PIE CASTRO
CRUZ ALANIZ MACARENA SOLEDAD	PSICOLOGO	930 PEE LA SERENA
CRUZ SANCHEZ PATRICIA FRANCIS	PSICOLOGO	621 PPF CORONEL SUR
CUEVAS BRISO MANUEL ALEJANDRO	ASISTENTE SOCIAL	918 PRM SANTA CRUZ NORTE
CUEVAS ESPINOZA ELENA DELICIA	AUXILIAR ESTAFETA	915 PRM CHIGUAYANTE
CUEVAS HEREDIA MARIA ALICIA DEL ROSARIO	ASISTENTE SOCIAL	260 PRM ALHUE
CUEVAS HEREDIA MARIA ALICIA DEL ROSARIO	ASISTENTE SOCIAL	255 PRM PENAFLOR
CUEVAS MELLA JOSE MIGUEL	ASISTENTE SOCIAL	920 PRM VILLA ALEMANA NORTE
CUEVAS TORO PAULA MARGARITA	ASISTENTE SOCIAL	644 PIE REGION DE LOS RIOS
DA COSTA GARCIA GERARDO ANDRES	JEFE TECNICO	805 PIE CDN COMUNA VALPARAISO
DAMIASSO PASSARELLA ALFREDO GABRIEL	PSICOLOGO	1035 PRM CDN COMUNA MAIPU
DAROCH YÉVENES CAMILA FERNANDA	TUTOR	1062 PEE CIUDAD DEL NIÑO CONCEPCION

DE LA CRUZ BAHAMONDE INES JUDITH	ASISTENTE SOCIAL	902 PRM CHILOE
DE LA FUENTE FARIAS CARLA CRISTINA	TUTOR	805 PIE CDN COMUNA VALPARAISO
DE LA TORRE AZOCAR VERONICA PAOLA	PSICOLOGO	575 PIE PUERTO MONTT
DE LA TORRE BENGOA FRANCISCA DEL PILAR	PSICOLOGO	933 PRM LOS LAGOS
DE LARRAECHEA YRARRAZAVAL JAVIERA ALEJANDRA	TERAPEUTA	1064 PROGRAMA DE PREVENCION PCIT
DEL FIERRO MATELUNA CATALINA PAZ	PSICOLOGO	256 PRM PUENTE ALTO
DEL PINO MATURANA OLGA DEL CARMEN	ASISTENTE SOCIAL	220 PRM RENCA CERRO NAVIA
DEL RIO SOTO MAYRA ALEJANDRA	SECRETARIA CONTABLE	597 PIE CASTRO
DEL RIO URRUTIA JULIA ANTONIA	ASISTENTE SOCIAL	251 PRM QUILICURA
DELGADO CATRINAHUEL CARLOS JAVIER	PSICOLOGO	922 PRM SAN ANTONIO
DELGADO GONZALEZ OSCAR ANTONIO	COORDINADOR TECNICO	803 ADM CENTRALIZADA
DELGADO MORAGA CAMILA ANDREA	ASISTENTE SOCIAL	966 PPF RIO BUENO
DIAZ BARRUETO ULISES DAGOBERTO	PSICOLOGO	513 PER RESIDENCIA CAUQUENES
DIAZ BURGOS ANDRES RUBEN	PSICOLOGO	921 PRM VILLA ALEMANA SUR
DIAZ CERDA GABRIELA ANDREA	ASISTENTE SOCIAL	577 PRM YUMBEL
DIAZ CONCHA BARBARA CAMILA	ASISTENTE SOCIAL	258 PRM PROVINCIA CORDILLERA
DIAZ DIAZ ADRIAN BERNARDO	EDUCADOR	575 PIE PUERTO MONTT
DIAZ DIAZ VICTOR MAXIMO	ASISTENTE SOCIAL	908 PRM CDN TEMUCO
DIAZ FIGUEROA MARIA DE LOS ANGELES	ABOGADO	220 PRM RENCA CERRO NAVIA
DIAZ FIGUEROA MARIA FRANCISCA	COORDINADOR TECNICO	253 PRM INDEPENDENCIA
DIAZ GONZALEZ LUCAS NICOLAS	PSICOLOGO	624 PPF LOS LAGOS
DIAZ HENRIQUEZ PATRICIA BEATRIZ	AUXILIAR ESTAFETA	905 PRM ILLAPEL
DIAZ HERRERA ANDREA DEL ROSARIO	PSICOLOGO	254 PRM TALAGANTE
DIAZ LARA RUTH ABIGAIL	EDUCADOR	503 RESIDENCIA CAUQUENES
DIAZ MANCILLA VALESKA ANDREA	PSICOLOGO	1015 PRM CIUDAD DEL NIÑO PALENA
DIAZ MORENO LORETO FERNANDA	PSICOLOGO	618 PPF CURICO
DIAZ RUIZ MARIA JOSE	EDUCADOR	575 PIE PUERTO MONTT
DIAZ VALDES MAURICIO ANDRES	ASISTENTE SOCIAL	557 PRM CHILLAN
DOMINGUEZ BOSSA ISABEL CRISTINA	PSICOLOGO	597 PIE CASTRO
DOMINGUEZ NILO PATRICIA LIZ	ASISTENTE SOCIAL	254 PRM TALAGANTE
DONOSO BOZZO CAMILO MARCELO	ASISTENTE SOCIAL	255 PRM PENAFLOR
DONOSO LABRA PATRICIA ALEJANDRA	AUXILIAR ESTAFETA	250 PIE TALAGANTE
DONOSO MILLAVIL YOSSELIN DANIELA	EDUCADOR	615 PPF SAN ANTONIO
DROPPELMANN CORREA FRANCISCA	PSICOLOGO	255 PRM PENAFLOR
DUARTE BARRIGA MICHELLE CONSTANZA	GESTOR DE REDES	1016 PPF CDN SAN ANTONIO(COMUNA)
DUARTE MUÑOZ CLAUDIA FERNANDA	DISEÑADORA GRÁFICA	803 ADM CENTRALIZADA
DUCE VASQUEZ MARIA GIOVANNA	ASISTENTE SOCIAL	253 PRM INDEPENDENCIA
DUCO PARADA CLAUDIA ALEJANDRA	ASISTENTE SOCIAL	254 PRM TALAGANTE
DUQUE HERRERA SYLVANA SALOME	TUTOR	1010 PEE CIUDAD DEL NIÑO PUDAHUEL
DUQUE HERRERA SYLVANA SALOME	ASISTENTE SOCIAL	253 PRM INDEPENDENCIA

DURAN CERDA JASMIN JANIN	EDUCADOR	574 PIE SAN PEDRO DE LA PAZ
DURAN MONTES CLAUDIA ANDREA	ASISTENTE SOCIAL	557 PRM CHILLAN
ECHAGUE IRARRAZABAL ALEJANDRA	ASISTENTE SOCIAL	644 PIE REGION DE LOS RIOS
ECHEVERRIA MARDONES CAROL DAYANA	EDUCADOR	572 PIE CHILLAN
ECHEVERRIA ROJAS CARLOS ESTEBAN	PSICOLOGO	257 PRM ISLA DE MAIPO
ECHEVERRIA VIROT ARMANDO ALBERTO DE JESUS	PSICOLOGO	1015 PRM CIUDAD DEL NIÑO PALENA
ELGUETA BARRIENTOS FRANCO NICOLAS	ASISTENTE SOCIAL	723 PPF QUELLON
ESCOBAR BUSTOS YESSENIA CAROLINA	EDUCADOR	508 RESIDENCIA LOS ANGELES
ESCOBAR GUTIERREZ CARLOS VICTOR	SECRETARIA CONTABLE	572 PIE CHILLAN
ESPEJO QUIROGA NANETTE BLANCHE	PSICOLOGO	253 PRM INDEPENDENCIA
ESPINOSA UBILLA DIEGO OSVALDO	PSICOLOGO	619 PPF CHILLAN
ESPINOZA DIAZ HECTOR ISMAEL	ENCARG CONTROL GESTION	803 ADM CENTRALIZADA
ESPINOZA GALVEZ PAULINA ANDREA	ASISTENTE SOCIAL	259 PRM CERRILLOS
ESPINOZA GARCIA KATHERINE PATRICIA	SECRETARIA CONTABLE	261 PRM PADRE HURTADO
ESPINOZA MENDEZ ANDREA DEL CARMEN	ASISTENTE SOCIAL	916 PRM PANGUIPULLI
ESPINOZA MUÑOZ DIEGO IGNACIO	COORDINADOR TECNICO	573 PIE CONCEPCION
ESPINOZA PEREZ VIVIAN ESTER	COORDINADOR TECNICO	1036 PRM CDN LAS CONDES
ESPINOZA PUGA FERNANDA DOMINIQUE	PSICOLOGO	623 PPF LOTA ALTO
ESPINOZA RAMIREZ YARITZA MACIEL	APOYO ADMINISTRATIVO	803 ADM CENTRALIZADA
ESPINOZA ROJAS CATHERINE ALMENDRA	PSICOLOGO	260 PRM ALHUE
ESPINOZA ZUÑIGA DANIELA FRANCISCA	COORDINADOR TECNICO	803 ADM CENTRALIZADA
EULEFI MELLADO PAMELA GISSELA	TUTOR	574 PIE SAN PEDRO DE LA PAZ
FARFAN VELASQUEZ NATALIA VERONICA	DIRECTOR	914 PRM PAILLACO
FARIAS BERRIOS MARIELA LOREN	AUXILIAR ESTAFETA	615 PPF SAN ANTONIO
FARIAS CARDENAS VANIA MELIZA	ASISTENTE SOCIAL	922 PRM SAN ANTONIO
FARIAS CORREA ALEJANDRO ANTONIO	PSICOLOGO	806 PIE CAUQUENES
FARIAS ESPINOZA PAULA ALEJANDRA	EDUCADOR N	503 RESIDENCIA CAUQUENES
FARIAS MEZA LISSETTE ALEJANDRA	ASISTENTE SOCIAL	257 PRM ISLA DE MAIPO
FAUNDEZ REYES BARBARA LISSETTE	PSICOLOGO	908 PRM CDN TEMUCO
FAUNDEZ ZAVALLA EDITH NICOLE	SECRETARIA CONTABLE	918 PRM SANTA CRUZ NORTE
FERNANDEZ MARTINEZ MONICA CECILIA	DIRECTOR DE COMUNICACIONES	803 ADM CENTRALIZADA
FERNANDEZ SOTOMAYOR FRANCISCA BEATRIZ	PSICOLOGO	1062 PEE CIUDAD DEL NIÑO CONCEPCION
FERRADA AGUILERA MARION PAULETTE	PSICOLOGO	557 PRM CHILLAN
FERRADA CARDENAS JESSICA MARJORIE	ASISTENTE SOCIAL	554 PRM PUERTO MONTT
FERRADA VILLARROEL NILVA VANESA	PSICOLOGO	644 PIE REGION DE LOS RIOS
FERREIRA NEIRA CAMILA ANDREA	ASISTENTE SOCIAL	503 RESIDENCIA CAUQUENES
FERREIRA OTELO AMY CONSTANZA	PSICOLOGO	920 PRM VILLA ALEMANA NORTE
FIERRO CHACON JACQUELINE ANDREA	ASISTENTE SOCIAL	966 PPF RIO BUENO
FIERRO RAMIREZ LISSETTE ALEJANDRA	TUTOR	573 PIE CONCEPCION
FIGUEROA CAMPUSANO JUDITH DEL CARMEN	AUXILIAR ESTAFETA	252 PRM MAIPU
FIGUEROA GONZALEZ VIVIAN CAROLYN	SECRETARIA CONTABLE	934 PRM MALLECO

FIGUEROA SALAS MANUEL FRANCISCO	ASISTENTE SOCIAL	255 PRM PENAFLOR
FIGUEROA SANCHEZ NAYADET NICOLE	ASISTENTE SOCIAL	574 PIE SAN PEDRO DE LA PAZ
FIGUEROA TORRES JUAN ANTONIO	PSICOLOGO	915 PRM CHIGUAYANTE
FIGUEROA UBILLA PATRICIA JEANNETTE	AUXILIAR ESTAFETA	255 PRM PENAFLOR
FLORES ALVAREZ MANUEL MARCELO	DIRECTOR	933 PRM LOS LAGOS
FLORES ANDRADE NOELIA LAURA	ASISTENTE SOCIAL	255 PRM PENAFLOR
FLORES FERNANDEZ MARIA JOSE	PSICOLOGO	256 PRM PUENTE ALTO
FLORES FUENTES CRISTIAN RODRIGO	ASISTENTE SOCIAL	914 PRM PAILLACO
FLORES MUÑOZ NICOLE ALEJANDRA	PSICOLOGO	577 PRM YUMBEL
FLORES PARRA MAIRIM SKARLETT	EDUCADOR	807 PIE ANGOL
FLORES QUIROZ ANA MARIA	ASISTENTE SOCIAL	254 PRM TALAGANTE
FLORES SALAZAR CAMILA ALEJANDRA YOVANKA	PSICOLOGO	624 PPF LOS LAGOS
FRANCO NEIRA MARIA JOSE	DIRECTOR SUBROGANTE	597 PIE CASTRO
FREIRE GONZALEZ ROSA FERNANDA	EDUCADOR	508 RESIDENCIA LOS ANGELES
FRITZ FLORES MABEL ALEJANDRA	ASISTENTE SOCIAL	573 PIE CONCEPCION
FRIZ MORA GLORIA ELENA	AUXILIAR DE HOGAR	503 RESIDENCIA CAUQUENES
FRIZ TORRES LUCIA ALEJANDRA	AUXILIAR ESTAFETA	559 PRM CAUQUENES
FUENTES BAHAMONDES HERNAN ESTEBAN	DIRECTOR	806 PIE CAUQUENES
FUENTES CARCAMO CATALINA ALEJANDRA	ASISTENTE SOCIAL	922 PRM SAN ANTONIO
FUENTES HERNANDEZ ANA MARIA	SECRETARIA CONTABLE	251 PRM QUILICURA
FUENTES MARTINEZ PAULINA ALEJANDRA	ASISTENTE SOCIAL	618 PPF CURICO
FUENTES MELO MARGARITA EVELYN	TUTOR	250 PIE TALAGANTE
FUENTES MOYA CAMILA JAVIERA	GESTOR DE REDES/ENCARGADO LISTA ESPERA	920 PRM VILLA ALEMANA NORTE
FUENTES RUIZ VALENTINA ANDREA	CONTADORA SENIOR	803 ADM CENTRALIZADA
FUENTES SALINAS TAMARA CATALINA	PSICOLOGO	731 PPF ILLAPEL
FUENZALIDA MARDONES GEMA ALEJANDRA	SECRETARIA CONTABLE	1016 PPF CDN SAN ANTONIO(COMUNA)
FUENZALIDA ZAPATA GISELLE FERNANDA	ASISTENTE SOCIAL	917 PRM SANTA CRUZ SUR
GACITUA CARREÑO CRISTIAN GABRIEL	PSICOLOGO	252 PRM MAIPU
GAJARDO HERNANDEZ JAIRO BENJAIR	TUTOR	597 PIE CASTRO
GAJARDO OCAMPO MARIA DE LOS ANGELES	ASISTENTE SOCIAL	256 PRM PUENTE ALTO
GALDAMES MARTINEZ DIEGO ANDRES	PSICOLOGO	805 PIE CDN COMUNA VALPARAISO
GALLARDO CARCAMO JOVITA CECILIA	PSICOLOGO	1057 PRM CDN PUERTO VARAS
GALVEZ ACOSTA PAOLA ANDREA	EDUCADOR	615 PPF SAN ANTONIO
GALVEZ ACOSTA PAOLA ANDREA	GESTOR DE REDES/ENCARGADO LISTA ESPERA	922 PRM SAN ANTONIO
GALVEZ ACOSTA PAOLA ANDREA	ASISTENTE SOCIAL	1016 PPF CDN SAN ANTONIO(COMUNA)
GALVEZ BAEZA MARIA PAZ	COORDINADOR TECNICO	803 ADM CENTRALIZADA
GARATE LOPEZ BIANCA VALENTINA	ASISTENTE SOCIAL	914 PRM PAILLACO
GARCES ANGEL FABIAN PATRICIO	AUDITOR ADM Y CONTABLE	803 ADM CENTRALIZADA
GARCIA ASCENCIO JESSENIA SOLANGE	PSICOLOGO	918 PRM SANTA CRUZ NORTE
GARCIA CORDOVA CLAUDIA GIOVANNA	COORDINADOR TECNICO	557 PRM CHILLAN
GARCIA FUENTES EDUARDO ENRIQUE	ASISTENTE SOCIAL	577 PRM YUMBEL



GARCIA MARCELLI EVELYN MARLEN	SECRETARIA CONTABLE	554 PRM PUERTO MONTT
GARCIA RUIZ DIEGO FELIPE	ASISTENTE SOCIAL	220 PRM RENCA CERRO NAVIA
GARDAIX CERON JORGE FELIPE	PSICOLOGO	922 PRM SAN ANTONIO
GARRIDO DIAZ NATALY CAROLINA	ASISTENTE SOCIAL	806 PIE CAUQUENES
GARRIDO ESPINOZA GUECIL VERONICA	MANIPULADOR DE ALIMENTOS	508 RESIDENCIA LOS ANGELES
GARRIDO FONSECA PATRICIA ALEJANDRA	ASISTENTE SOCIAL	806 PIE CAUQUENES
GARRIDO OVALLE JOCELYN VERONICA	ASISTENTE SOCIAL	259 PRM CERRILLOS
GARRIDO SAN MARTIN TAMARA MARGOTH	SECRETARIA CONTABLE	508 RESIDENCIA LOS ANGELES
GARRIDO SEPULVEDA LEANDRO ISAAC	ASISTENTE SOCIAL	908 PRM CDN TEMUCO
GATICA APARICIO NADIENKA PAOLA	DIRECTOR SUBROGANTE	572 PIE CHILLAN
GATICA ASTETE JOSE EDUARDO	TUTOR	1062 PEE CIUDAD DEL NIÑO CONCEPCION
GAUNE AEDO NATALY DE LA PAZ	DIRECTOR	1035 PRM CDN COMUNA MAIPU
GAVILAN MENESES ALEJANDRO	PSICOLOGO	615 PPF SAN ANTONIO
GERBELLA OLIVEROS DANIEL IGNACIO	PSICOLOGO	921 PRM VILLA ALEMANA SUR
GODOY VALENZUELA HEIDY VALENTINA	PSICOLOGO	597 PIE CASTRO
GOMEZ BARRIA MARIA PAZ	PSICOLOGO	553 PRM CASTRO
GOMEZ OBANDO YASNA MAGDALENA	GESTOR DE REDES	723 PPF QUELLON
GOMEZ PEREIRA CLAUDIO ESTEBAN	PSICOLOGO	257 PRM ISLA DE MAIPO
GOMEZ VALENCIA ROMINA ESTEFANIE	EDUCADOR	615 PPF SAN ANTONIO
GOMEZ VALLEJOS MATIAS ANTONIO	PSICOLOGO	644 PIE REGION DE LOS RIOS
GOMEZ VARGAS CAROLINA ANDREA	RONDIN	1015 PRM CIUDAD DEL NIÑO PALENA
GONZALEZ AREVALO BIANCA VANI	PSICOLOGO	559 PRM CAUQUENES
GONZALEZ AREVALO CAMILA ADRIANA	EDUCADOR N	508 RESIDENCIA LOS ANGELES
GONZALEZ ARRIAGADA JORGE EDUARDO	ASISTENTE SOCIAL	915 PRM CHIGUAYANTE
GONZALEZ BAZAES PILAR ALEJANDRA	PSICOLOGO	915 PRM CHIGUAYANTE
GONZALEZ CARVAJAL KAREN MACARENA	ASISTENTE SOCIAL	260 PRM ALHUE
GONZALEZ CASTILLO JACQUELINE ANDREA	ASISTENTE SOCIAL	218 PRM PUDAHUEL MAIPU
GONZALEZ CHAVEZ DANIELA ALEXANDRA	ASISTENTE SOCIAL	1015 PRM CIUDAD DEL NIÑO PALENA
GONZALEZ CURIN KATHERINE VANESSA	AUDITOR ADM Y CONTABLE	803 ADM CENTRALIZADA
GONZALEZ FOIX VICENTE ANDRE	PSICOLOGO	256 PRM PUENTE ALTO
GONZALEZ GONZALEZ PAMELA ALEJANDRA	ASISTENTE SOCIAL	258 PRM PROVINCIA CORDILLERA
GONZALEZ HUENCHULLANCA PAOLA ANDREA	PSICOLOGO	258 PRM PROVINCIA CORDILLERA
GONZALEZ JARA ROBERTO FRANCISCO	PSICOLOGO	644 PIE REGION DE LOS RIOS
GONZALEZ LOPEZ JESSICA MARINA	PSICOLOGO	1010 PEE CIUDAD DEL NIÑO PUDAHUEL
GONZALEZ LOPEZ KARINA LILIANA	PSICOLOGO	901 PRM LLANQUIHUE
GONZALEZ OSSANDON RODRIGO JAVIER	ASISTENTE SOCIAL	920 PRM VILLA ALEMANA NORTE
GONZALEZ PAVEZ ANGELA PAMELA	GESTOR TEC. ADM. INTERSECTORIAL	622 PPF LOTA BAJO
GONZALEZ PORMA SISI LILIBETH	EDUCADOR	508 RESIDENCIA LOS ANGELES
GONZALEZ RIQUELME MARTA MARIA	ASISTENTE SOCIAL	574 PIE SAN PEDRO DE LA PAZ
GONZALEZ SALVATIERRA MATIAS ALEJANDRO	EDUCADOR	805 PIE CDN COMUNA VALPARAISO
GONZALEZ TOBAR JUDITH DEL CARMEN	SUPERVISOR ADMINISTRATIVO Y CONTABLE	803 ADM CENTRALIZADA

GONZALEZ VALDES SOLANGE PAULINA	SECRETARIA CONTABLE	731 PPF ILLAPEL
GRANDJEAN AGUERO URSULA VIVIANA	DIRECTOR	580 PRM LA UNION
GRANDON BUSTOS DIEGO ANDRES	PSICOLOGO	620 PPF CORONEL NORTE
GREENE BUSTAMANTE ASTRID MARIA	ABOGADO	217 PRM PUDAHUEL LO PRADO
GROVE HENRIQUEZ KAREN PAULA	PSICOLOGO	251 PRM QUILICURA
GUAIQUE CARDENAS ELISA VIOLANDA	PSICOLOGO	585 PRM ANCUD
GUAJARDO LEIVA JENIFER YOHANA	DIRECTOR	917 PRM SANTA CRUZ SUR
GUANEL VARGAS ALEJANDRA CAROLINA	SECRETARIA CONTABLE	644 PIE REGION DE LOS RIOS
GUERRERO AZAGRA CAMILA BELEN	PSICOLOGO	1010 PEE CIUDAD DEL NIÑO PUDAHUEL
GUERRERO GUERRERO MARLEN DEL PILAR	AUXILIAR ESTAFETA	806 PIE CAUQUENES
GUERRERO MONDACA LILIANA HERMINIA	AUXILIAR ESTAFETA	918 PRM SANTA CRUZ NORTE
GUEVARA ORTIZ CAROLINA ANDREA	ASISTENTE SOCIAL	260 PRM ALHUE
GUTIERREZ CABEZAS LUIS ALFREDO	PSICOLOGO	251 PRM QUILICURA
GUTIERREZ CAMPOS JULIO HUMBERTO	DIRECTOR DE ADMINISTRACIÓN Y FINANZAS	803 ADM CENTRALIZADA
GUTIERREZ MATAMALA FRANCIS ANGELICA	TECNICO ATENCION SOCIAL	555 PRM LOS ANGELES
GUTIERREZ MOLINA ALEN ANTONIO	EDUCADOR N	503 RESIDENCIA CAUQUENES
GUTIERREZ SALAZAR ANDREA CAROLINA	COORDINADOR TECNICO	908 PRM CDN TEMUCO
GUTIERREZ URIBE MARIA JOSE	ABOGADO	554 PRM PUERTO MONTT
GUZMAN ARAOS CAMILA NATALIA	PSICOLOGO	220 PRM RENCA CERRO NAVIA
GUZMAN BUENO KATALINA BELEN	ASISTENTE SOCIAL	253 PRM INDEPENDENCIA
GUZMAN GUIÑEZ PABLO FERNANDO	PSICOLOGO	807 PIE ANGOL
GUZMAN RODRIGUEZ PAOLA SUSANA	PSICOLOGO	934 PRM MALLECO
GUZMAN VILLEGAS SOLANGE MACARENA	PSICOLOGO	572 PIE CHILLAN
HENRIQUEZ ANDRADE ROSA ELENA	SECRETARIA/ECONOMA	503 RESIDENCIA CAUQUENES
HENRIQUEZ CHANDIA ANA ELIZABETH	AUXILIAR ESTAFETA	644 PIE REGION DE LOS RIOS
HENRIQUEZ HERNANDEZ JESMARI FRANCISCA	COORDINADOR TECNICO	901 PRM LLANQUIHUE
HENRIQUEZ SILVA CLAUDIO ALBERTO	DIRECTOR	250 PIE TALAGANTE
HENRIQUEZ TOLEDO DELIA CRISTINA	ASISTENTE SOCIAL	908 PRM CDN TEMUCO
HENRIQUEZ VALDES ELSA LILIANA	ASISTENTE SOCIAL	806 PIE CAUQUENES
HERMOSILLA ARRIAGADA MICHEL ADRIANA	EDUCADOR	508 RESIDENCIA LOS ANGELES
HERMOSILLA PALMA MARIE ANN RAQUEL	SECRETARIA CONTABLE	259 PRM CERRILLOS
HERMOSILLA ROJAS DAVID ARMANDO	PSICOLOGO	218 PRM PUDAHUEL MAIPU
HERNANDEZ AGUILERA SOLANGE LISBETH	PSICOLOGO	572 PIE CHILLAN
HERNANDEZ GONZALEZ NAYADE NICOLE	EDUCADOR	572 PIE CHILLAN
HERNANDEZ LEMUS SORAYA MARCELA DEL CARMEN	ASISTENTE SOCIAL	250 PIE TALAGANTE
HERNANDEZ NUÑEZ ALEJANDRA XIMENA	SECRETARIA CONTABLE	257 PRM ISLA DE MAIPO
HERNANDEZ POBLETE ALVARO ANDRES	PSICOLOGO	252 PRM MAIPU
HERNANDEZ SALINAS DANIELLA CATALINA	PSICOLOGO	619 PPF CHILLAN
HERNANDEZ SCHWAGER PAMELA BEATRIZ	SECRETARIA CONTABLE	966 PPF RIO BUENO
HERNANDEZ VALLEJOS EVELIN PAZ	PSICOLOGO	919 PRM ANGOL

HERNANDEZ VERA MARIA XIMENA	SECRETARIA CONTABLE	933 PRM LOS LAGOS
HERRADA ORELLANA PAMELA VALESKA	SECRETARIA CONTABLE	250 PIE TALAGANTE
HERRERA CASTILLO VERONICA DEL CARMEN	AUXILIAR ESTAFETA	597 PIE CASTRO
HERRERA DIAZ PEDRO ALEJANDRINO	ANALISTA DESARROLLADOR	803 ADM CENTRALIZADA
HERRERA HERRERA FELIPE ESTEBAN	ASISTENTE SOCIAL	257 PRM ISLA DE MAIPO
HERRERA MOLINA ALEJANDRA EDITH	GESTOR DE LISTA DE ESPERA	914 PRM PAILLACO
HERVAS FIGUEROA CLAUDIA EMILIA	ASISTENTE SOCIAL	905 PRM ILLAPEL
HIDALGO SEPULVEDA VANIA ELIZABETH	EDUCADOR	597 PIE CASTRO
HIDALGO TORO PAMELA ALEJANDRA	SECRETARIA CONTABLE	922 PRM SAN ANTONIO
HILLERNS HILLERNS FLORENCIA ISIDORA	PSICOLOGO	574 PIE SAN PEDRO DE LA PAZ
HINOJOSA LEMUS MARIA JOSE	SECRETARIA CONTABLE	902 PRM CHILOE
HORMAZABAL ASTORGA MARIA ISABEL	PSICOLOGO	933 PRM LOS LAGOS
HORMAZABAL SEPULVEDA CLAUDIA ANDREA	SECRETARIA CONTABLE	559 PRM CAUQUENES
HUENCHUNAO HENRIQUEZ CAMILA FRANCISCA	PSICOLOGO	256 PRM PUENTE ALTO
HUENCHUPANI TEIGUEL KATHERINE YARICSA	AUXILIAR ESTAFETA	597 PIE CASTRO
HUENTEN VERGARA SANDRA PAOLA	EDUCADOR	557 PRM CHILLAN
HUENULEF PRIETO MIRIAM DEL CARMEN	AUXILIAR ESTAFETA	580 PRM LA UNION
HUERTA GARCIA CAROLINA ANDREA	SUPERVISOR ADMINISTRATIVO Y CONTABLE	803 ADM CENTRALIZADA
IBAÑEZ SAN MARTIN DENISSE ANDREA	ASISTENTE SOCIAL	577 PRM YUMBEL
IGOR VILLARROEL LORENA DIONISIA	ASISTENTE SOCIAL	901 PRM LLANQUIHUE
ILLANES SOTO MARCELO ANDRES	PSICOLOGO	253 PRM INDEPENDENCIA
ILLESCA VASQUEZ CAMILA ANDREA	ASISTENTE SOCIAL	966 PPF RIO BUENO
IMABLE REBOLLEDO LILIANA LILIBET	PSICOLOGO	934 PRM MALLECO
INDA MARDONES MARIA ELENA	ASISTENTE DE DIRECCION LEGAL	803 ADM CENTRALIZADA
INOSTROZA INOSTROZA YESENIA ANDREA	AUXILIAR DE HOGAR	508 RESIDENCIA LOS ANGELES
INZUNZA CAMPOS DANIELA ALEJANDRA	PSICOLOGO	919 PRM ANGOL
JARA ARANEDA CAMILO ALEJANDRO	ASISTENTE SOCIAL	919 PRM ANGOL
JARA BELLO OSLIANY DEYANIRA	EDUCADOR	621 PPF CORONEL SUR
JARA CASTRO ANDREA ELIZABETH	SECRETARIA CONTABLE	619 PPF CHILLAN
JARA CERDA FABIOLA CATHERINE	COORDINADOR TECNICO	280 PPF QUILICURA
JARA COLIL DORIS WALESKA	SECRETARIA CONTABLE	624 PPF LOS LAGOS
JARA JARA CLAUDIA PAMELA	SECRETARIA CONTABLE	256 PRM PUENTE ALTO
JARA LABARTHE CAMILO IGNACIO	PSICOLOGO	250 PIE TALAGANTE
JARA MARTINEZ ROMINA ALEJANDRA	ASISTENTE SOCIAL	580 PRM LA UNION
JARA OGEDA ROMINA CONSTANZA	PSICOLOGO	555 PRM LOS ANGELES
JARA VERA ANITA MARIA	ASISTENTE SOCIAL	807 PIE ANGOL
JEREZ MANCILLA MONICA CECILIA	EDUCADOR	618 PPF CURICO
JEREZ VALDIVIA AMANDA FRANCISCA	ASISTENTE SOCIAL	250 PIE TALAGANTE
JIMENEZ GARCIA JESSENIA ROCIO	ASISTENTE SOCIAL	1010 PEE CIUDAD DEL NIÑO PUDAHUEL
JIMENEZ SALAS MATIAS IGNACIO	PSICOLOGO	259 PRM CERRILLOS
JOFRE CASTRO PAULINA ANDREA	PSICOLOGO	1036 PRM CDN LAS CONDES

JOFRE GALLARDO LUIS ALFREDO	PSICOLOGO	930 PEE LA SERENA
JOFRE LEYTON TERESA DEL CARMEN	ASISTENTE SOCIAL	1035 PRM CDN COMUNA MAIPU
JORQUERA BARRAZA TAMARA ALEJANDRA	PSICOLOGO	255 PRM PENAFLO
JORQUERA GUERRA CAMILA FERNANDA	PSICOLOGO	918 PRM SANTA CRUZ NORTE
KAIK GONZALEZ SAMIA BELEN	ASISTENTE SOCIAL	619 PPF CHILLAN
KNOPKE BRIONES AGNES ELKE	ASISTENTE SOCIAL	217 PRM PUDAHUEL LO PRADO
KONWISCH SAN MARTIN MANFRED ALONSO	EDUCADOR	508 RESIDENCIA LOS ANGELES
LABBE VERDUGO MACARENA RAQUEL	PSICOLOGO	260 PRM ALHUE
LAGOS HERRERA MICHELLE ALEXANDRA	PSICOLOGO	220 PRM RENCA CERRO NAVIA
LAGOS LUPALLANTE MARIA DE LOS ANGELES	PSICOLOGO	917 PRM SANTA CRUZ SUR
LAGOS OLIVARES CONSTANZA PAOLA	ASISTENTE SOCIAL	1035 PRM CDN COMUNA MAIPU
LAGOS SANTANA VANESSA CAROLINA	EDUCADOR	572 PIE CHILLAN
LARA ERCOLI GINO LEONARDO	PSICOLOGO	258 PRM PROVINCIA CORDILLERA
LARA LOPEZ GABRIELA CONSTANZA	TUTOR	1010 PEE CIUDAD DEL NIÑO PUDAHUEL
LARENAS ARAVENA MARCELA FLOR	AUXILIAR ESTAFETA	807 PIE ANGOL
LARRAIN JIMENEZ CAROLINA	DIRECTOR DE ESTUDIOS	803 ADM CENTRALIZADA
LAVADOS ZAVALLA KAREN VERONICA	PSICOLOGO	217 PRM PUDAHUEL LO PRADO
LAVIN SERRANO VIVIANA EUGENIA	ASISTENTE SOCIAL	251 PRM QUILICURA
LAZCANO RAVANAL CHARLOT ANDREA	PSICOLOGO	902 PRM CHILOE
LAZO SEPULVEDA PABLO FELIPE	PSICOLOGO	503 RESIDENCIA CAUQUENES
LEAL CANALES CLARA DENISSE	COORDINADOR TECNICO	624 PPF LOS LAGOS
LEBTUN FIGUEROA YESSICA YISLEY	ASISTENTE SOCIAL	575 PIE PUERTO MONTT
LEIVA ESPINOZA EDITH ALEJANDRA	AUXILIAR ESTAFETA	1057 PRM CDN PUERTO VARAS
LEIVA GARRIDO VIVIANA MAELIZ	ASISTENTE SOCIAL	919 PRM ANGOL
LEIVA NAVARRO MARIA SOLEDAD	SECRETARIA CONTABLE	917 PRM SANTA CRUZ SUR
LELAS LEON JOHANA ANDREA	COORDINADOR TECNICO	217 PRM PUDAHUEL LO PRADO
LEMUS MONTENEGRO ANAIS ALEJANDRA	SECRETARIA CONTABLE	1015 PRM CIUDAD DEL NIÑO PALENA
LEON MORALES MATIAS NICOLAS	ASISTENTE SOCIAL	914 PRM PAILLACO
LEPE MELLA MIGUEL ANGEL	ASISTENTE SOCIAL	933 PRM LOS LAGOS
LEPIN GALLARDO PATRICIO MANUEL	RONDIN	554 PRM PUERTO MONTT
LETELIER DIAZ JORGE ARTEMIO	TUTOR	806 PIE CAUQUENES
LEUFUMAN LIMPAYANTE MARIA ISABEL	AUXILIAR ESTAFETA	258 PRM PROVINCIA CORDILLERA
LEVI LEVI EVELIN MARIELA	EDUCADOR	250 PIE TALAGANTE
LEVIÑANCO GUAQUIN YARIXSA JAVIERA	ASISTENTE SOCIAL	906 PRM QUELLON
LEYTON CARVAJAL PIA VALESKA	ASISTENTE SOCIAL	254 PRM TALAGANTE
LEYTON CASANOVA KATHERINE ALEJANDRA	PSICOLOGO	920 PRM VILLA ALEMANA NORTE
LILLO RAMIREZ CAROLAY AMANDA	ASISTENTE SOCIAL	921 PRM VILLA ALEMANA SUR
LILLO SALDAÑA NATALIA ANDREA	ASISTENTE SOCIAL	253 PRM INDEPENDENCIA
LINEROS FLORES CAMILA FERNANDA	ASISTENTE SOCIAL	624 PPF LOS LAGOS
LINEROS FLORES CAMILA FERNANDA	ASISTENTE SOCIAL	624 PPF LOS LAGOS
LINKER SAN JUAN DANIA KAREN	ASISTENTE SOCIAL	597 PIE CASTRO

LIZAMA GUTIERREZ TABATA TAMARA	SECRETARIA ADMINISTRATIV	803 ADM CENTRALIZADA
LIZANA ORTIZ RUTH NATALIA	ASISTENTE SOCIAL	252 PRM MAIPU
LLANCAPAN ARIAS CAROLINA ISABEL	ASISTENTE SOCIAL	919 PRM ANGOL
LLANCAQUEO GARNICA VANESSA ALMENDRA	GESTOR DE REDES/ENCARGADO LISTA ESPERA	922 PRM SAN ANTONIO
LLANCOMAN MARTINEZ CRISTIAN EDUARDO	ASISTENTE SOCIAL	644 PIE REGION DE LOS RIOS
LLAO MARTINEZ MARIA IGNACIA	AUXILIAR ESTAFETA	1062 PEE CIUDAD DEL NIÑO CONCEPCION
LOBOS CHAMORRO TAMARA DENISSE	ASISTENTE SOCIAL	255 PRM PENAFLO
LOBOS GONZALEZ MIREYA DE LOURDES	SECRETARIA CONTABLE	1036 PRM CDN LAS CONDES
LOI CALFUQUIR MILTON CESAR	PSICOLOGO	259 PRM CERRILLOS
LOPEZ ALFARO IVANNIA ALEJANDRA	ASISTENTE SOCIAL	1035 PRM CDN COMUNA MAIPU
LOPEZ BARRA EVELYN ELISA	SECRETARIA CONTABLE	620 PPF CORONEL NORTE
LOPEZ BELTRAN MANUEL ALEJANDRO	DIRECTOR	1036 PRM CDN LAS CONDES
LOPEZ BOUQUILLARD LUIS ENRIQUE	PSICOLOGO	572 PIE CHILLAN
LOPEZ COLOMA LIRIA CARMEN	AUXILIAR ESTAFETA	508 RESIDENCIA LOS ANGELES
LOPEZ FUENTES KAREN ESTER	ASISTENTE SOCIAL	217 PRM PUDAHUEL LO PRADO
LOPEZ LEIVA CLAUDIA ANDREA	AUXILIAR ESTAFETA	906 PRM QUELLON
LOPEZ LEON EDUARDO ALEXIS	PSICOLOGO	919 PRM ANGOL
LOPEZ LIZANA CAROLINA ELIZABETH	EDUCADOR	280 PPF QUILICURA
LOPEZ LOPEZ PATRICIO ALBERTO	PSICOLOGO	805 PIE CDN COMUNA VALPARAISO
LOPEZ MATURANA CLAUDIA MARGARITA	COORDINADOR TECNICO	921 PRM VILLA ALEMANA SUR
LOPEZ MATUS DE LA PARRA MAURICIO ANDRES	PSICOLOGO	253 PRM INDEPENDENCIA
LOPEZ REYES DANIEL ELIAS	ASISTENTE SOCIAL	597 PIE CASTRO
LOPEZ SANDOVAL ANGELA NATALI	ABOGADO	918 PRM SANTA CRUZ NORTE
LOPEZ SEGUEL MARCELA ANDREA	ASISTENTE SOCIAL	934 PRM MALLECO
LOPEZ VEGA KAREN TERESA	GESTOR DE LISTA DE ESPERA	920 PRM VILLA ALEMANA NORTE
LOZANO OLAVARRIA LUIS ALEJANDRO	TUTOR	575 PIE PUERTO MONTT
MACAYA RIVERA MARIANA ALEJANDRA	EDUCADOR N	508 RESIDENCIA LOS ANGELES
MACHUCA REYES ANA MARGARITA DEL ROSARIO	MONITOR DE EDUCACION	513 PER RESIDENCIA CAUQUENES
MADARIAGA BUSTOS LEYLA	ASISTENTE SOCIAL	257 PRM ISLA DE MAIPO
MADARIAGA FUENTES GUILLERMO CHRISTIAN	EDUCADOR	508 RESIDENCIA LOS ANGELES
MADARIAGA MANFREDI BARBARA IVONNE	ASISTENTE SOCIAL	554 PRM PUERTO MONTT
MADARIAGA MATUS GLADYS DEL CARMEN	AUXILIAR ESTAFETA	618 PPF CURICO
MALDONADO PEREZ BASTIAN ANDRES	ENC DE MODIF DE CONT Y F	803 ADM CENTRALIZADA
MALVOA ROBLES PAULINA LORETO	ASISTENTE SOCIAL	555 PRM LOS ANGELES
MANCILLA AMPUERO ROSA ANDREA	AUXILIAR ESTAFETA	933 PRM LOS LAGOS
MANRIQUEZ MILLAR VALENTINA ALEJANDRA	GESTOR TEC. ADM. INTERSECTORIAL	619 PPF CHILLAN
MARAMBIO HUILIPAN GISENIA NICOL	ASISTENTE SOCIAL	906 PRM QUELLON
MARAMBIO VERA CONSTANZA CAMILA PATRICIA	DIRECTOR SUBROGANTE	253 PRM INDEPENDENCIA
MARAMBIO VERA LORENA PATRICIA	DIRECTOR	220 PRM RENCA CERRO NAVIA
MARDONES MANCILLA MARIA JOSE DEL CARMEN	PSICOLOGO	554 PRM PUERTO MONTT
MARDONES VEGAS CLAUDIA SOLEDAD	COORDINADOR TECNICO	257 PRM ISLA DE MAIPO

MARILEO RAIMAN ESTEFANIA IVONNE YISELIA	ASISTENTE SOCIAL	934 PRM MALLECO
MARIN ZUÑIGA KARINA FRANCESCA	EDUCADOR	280 PPF QUILICURA
MARIÑANCO RIFFO ADOLFO ANDRES	ASISTENTE SOCIAL	553 PRM CASTRO
MARIPILLAN VARGAS YOCELYN SOLEDAD	SECRETARIA CONTABLE	906 PRM QUELLON
MARQUEZ ALBORNOZ GISELLE ANDREA	ASISTENTE SOCIAL	1036 PRM CDN LAS CONDES
MARQUEZ BELMAR SANDRA ISABEL	AUXILIAR ESTAFETA	1010 PEE CIUDAD DEL NIÑO PUDAHUEL
MARQUEZ ESPINOZA SERGIO ENRIQUE	DIRECTOR T I	803 ADM CENTRALIZADA
MARQUEZ MARTINEZ DELIA DEL CARMEN	AUXILIAR ESTAFETA	624 PPF LOS LAGOS
MARQUEZ ROJAS PAULINA ANDREA	PSICOLOGO	805 PIE CDN COMUNA VALPARAISO
MARTINEZ ANGEL PAULINA SOLANGE	ASISTENTE SOCIAL	933 PRM LOS LAGOS
MARTINEZ BRAVO DIANE LORETO	DIRECTOR	620 PPF CORONEL NORTE
MARTINEZ CACERES LILIAN DEL CARMEN	PSICOLOGO	623 PPF LOTA ALTO
MARTINEZ CORDOVA RAUL ARMANDO	ASISTENTE ADMINISTRATIVO CONTABLE	803 ADM CENTRALIZADA
MARTINEZ ESPINOZA FELIPE ANDRES	PSICOLOGO	644 PIE REGION DE LOS RIOS
MARTINEZ MALDONADO NICOLE MADELAINE	PSICOLOGO	259 PRM CERRILLOS
MARTINEZ NEIRA VALESKA NICOLE	DIRECTOR	622 PPF LOTA BAJO
MARTINEZ PEREZ ISIDORA DEL PILAR	PSICOLOGO	580 PRM LA UNION
MARTINEZ SALAZAR FABIOLA NATALIA	PSICOLOGO	507 REM-PER LOS ANGELES
MARTINEZ SALAZAR JHON DAVID	COORDINADOR TECNICO	919 PRM ANGOL
MARTINEZ SOTO PILAR IVONNE	PSICOLOGO	554 PRM PUERTO MONTT
MATELUNA MADARIAGA MARCELA ANDREA	COORDINADOR TECNICO	254 PRM TALAGANTE
MATURANA MALDONADO CONSUELO BELEN	PSICOLOGO	901 PRM LLANQUIHUE
MAYORGA ROJEL MAURICIO ALEJANDRO	PSICOLOGO	916 PRM PANGUIPULLI
MAZA ARAVENA CAROLINA CONSTANZA	SUPERVISOR ADMINISTRATIVO Y CONTABLE	803 ADM CENTRALIZADA
MEDINA DIEGO OCTAVIO	EDUCADOR	503 RESIDENCIA CAUQUENES
MEDINA ARELLANO MARCELA PAZ DEL PILAR	EDUCADOR N	503 RESIDENCIA CAUQUENES
MEDINA MARQUEZ SORAYA JACQUELINE	SECRETARIA CONTABLE	1010 PEE CIUDAD DEL NIÑO PUDAHUEL
MEDINA MARTINEZ CRISTINA ANDREA	PSICOLOGO	573 PIE CONCEPCION
MEDINA PACHECO GABRIELA PAZ	PSICOLOGO	902 PRM CHILOE
MEDINA RETAMAL TOMAS HUMBERTO	EDUCADOR	503 RESIDENCIA CAUQUENES
MELIU SOTO EMA ESTER	AUXILIAR ESTAFETA	916 PRM PANGUIPULLI
MELO BAHAMONDES MARIA JOSE	DIRECTOR	557 PRM CHILLAN
MENA HERRERA LUIS ENRIQUE	PSICOLOGO	1057 PRM CDN PUERTO VARAS
MENA SOLIS YOHANA ALEJANDRA	ASISTENTE SOCIAL	580 PRM LA UNION
MENA YAVAR VERONICA ANTONIETA	SUPERVISOR ADMINISTRATIVO Y CONTABLE	803 ADM CENTRALIZADA
MENDOZA GUTIERREZ ARACELI SCARLET	ASISTENTE SOCIAL	252 PRM MAIPU
MENDOZA VELASQUEZ TAMARA MARGARITA	ASISTENTE SOCIAL	620 PPF CORONEL NORTE
MENESES LEAL LUIS ALONSO	PSICOLOGO	559 PRM CAUQUENES
MERINO QUIDEL LISSETTE ALEJANDRA	ASISTENTE SOCIAL	908 PRM CDN TEMUCO
MEZA ORTIZ SERGIO PATRICIO	PSICOLOGO	250 PIE TALAGANTE
MILLA MORALES EXEQUIEL EDUARDO	ASISTENTE SOCIAL	915 PRM CHIGUAYANTE

MIRANDA JELDRES ANA WALESKA	PSICOLOGO	916 PRM PANGUIPULLI
MIRANDA MOLINA JAVIER HERNAN	PSICOLOGO	917 PRM SANTA CRUZ SUR
MIRANDA NAVARRETE IGNACIO MATIAS	ASISTENTE SOCIAL	1036 PRM CDN LAS CONDES
MIRANDA PAYACAN SEBASTIAN GONZALO	PSICOLOGO	251 PRM QUILICURA
MIRANDA RECABARREN MARCELA ELIZABETH	ASISTENTE SOCIAL	915 PRM CHIGUAYANTE
MOLINA BRACAMONTE DAYANY ANDREINA	PSICOLOGO	930 PEE LA SERENA
MOLINA RIVAS DANIELA ANDREA	ASISTENTE SOCIAL	921 PRM VILLA ALEMANA SUR
MOLINA RIVERA ARIADNA BELEN	PSICOLOGO	905 PRM ILLAPEL
MONCADA BASCUR TANYA BELEN	JEFE TECNICO	555 PRM LOS ANGELES
MONCADA HERNANDEZ KATHY HARLETTE	ASISTENTE SOCIAL	585 PRM ANCUD
MONSALVE BECERRA LUIS FELIPE	EDUCADOR N	508 RESIDENCIA LOS ANGELES
MONSALVE ILLESCA SCARLET DE LOS ANGELES	PSICOLOGO	619 PPF CHILLAN
MONTANARES ESPINOZA LORETO ESTEFANI	ASISTENTE SOCIAL	615 PPF SAN ANTONIO
MONTECINO INOSTROZA YERALITHZA MASIEL	PSICOLOGO	507 REM-PER LOS ANGELES
MONTENEGRO FIERRO JOSEFINA DEL PILAR	PSICOLOGO	922 PRM SAN ANTONIO
MONTERO ALLENDE SEBASTIAN	DIRECTOR DE PERSONAS	803 ADM CENTRALIZADA
MONTES SEPULVEDA ANA MARIA	ASISTENTE SOCIAL	615 PPF SAN ANTONIO
MONTOYA PEÑA JAVIERA ARACELI	PSICOLOGO	621 PPF CORONEL SUR
MONTOYA VILLABLANCA LAURA SCARLETT	PSICOLOGO	555 PRM LOS ANGELES
MONTOYA VILLABLANCA LAURA SCARLETT	PSICOLOGO	919 PRM ANGOL
MORA DELANO BARBARA SOFIA	COORDINADOR TECNICO	915 PRM CHIGUAYANTE
MORA FUENTES DANITZA GENESIS	PSICOLOGO	934 PRM MALLECO
MORA PEREIRA CLAUDIA ANDREA	AUXILIAR ESTAFETA	620 PPF CORONEL NORTE
MORA PUCHI ANA BELEN	TUTOR	644 PIE REGION DE LOS RIOS
MORAGA UGARTE XIMENA ALEJANDRA	ASISTENTE SOCIAL	559 PRM CAUQUENES
MORALES CASTILLO MARIA JESUS MARGARITA	ASISTENTE SOCIAL	256 PRM PUENTE ALTO
MORALES CASTRO CAROLINA ANDREA	ASISTENTE SOCIAL	922 PRM SAN ANTONIO
MORALES FUENTES DARWIN MARCELO	ASISTENTE SOCIAL	934 PRM MALLECO
MORALES GOMEZ DANITZA ANAIS	GESTOR DE LISTA DE ESPERA	256 PRM PUENTE ALTO
MORALES MONTEROS MARCOS ALEXIS	PSICOLOGO	916 PRM PANGUIPULLI
MORALES MORALES ANDREA CELESTE	ASISTENTE SOCIAL	261 PRM PADRE HURTADO
MORALES TRUFFI BELEN FRANCISCA	PSICOLOGO	258 PRM PROVINCIA CORDILLERA
MORALES VILLALLOBOS ALEJANDRA CAROLINA	ASISTENTE SOCIAL	253 PRM INDEPENDENCIA
MOREIRA OSSES CLAUDIA VIVIANNE	PSICOLOGO	623 PPF LOTA ALTO
MOREL CORONADO FELIPE ALEJANDRO	COORDINADOR TECNICO	934 PRM MALLECO
MORENO MARCHANT MARIA JOSE	EDUCADOR	618 PPF CURICO
MORENO MUÑOZ KATHERINE LISSETTE	ASISTENTE SOCIAL	253 PRM INDEPENDENCIA
MORENO RUZ DANIELA ISABEL	PSICOLOGO	917 PRM SANTA CRUZ SUR
MOYA GALARCE IGNACIO ISMAEL	GESTOR DE LISTA DE ESPERA	259 PRM CERRILLOS
MOYA MOYA RIGOBERTO FORTUNATO MANUEL	EDUCADOR N	503 RESIDENCIA CAUQUENES
MUÑOZ ADAMS LEONARDO ANDRES	ASISTENTE SOCIAL	915 PRM CHIGUAYANTE

MUÑOZ ARANGUIZ JENIFFER LORENA	ASISTENTE SOCIAL	619 PPF CHILLAN
MUÑOZ AROCA MAURICIO ANDRES	ASISTENTE SOCIAL	253 PRM INDEPENDENCIA
MUÑOZ BARRIENTOS YONSI MARION	AUXILIAR ESTAFETA	723 PPF QUELLON
MUÑOZ CID DANIELA PAMELA	PSICOLOGO	622 PPF LOTA BAJO
MUÑOZ FLORES JAVIERA FERNANDA	PSICOLOGO	1036 PRM CDN LAS CONDES
MUÑOZ GATICA PAULINA ANDREA	PSICOLOGO	914 PRM PAILLACO
MUÑOZ GONZALEZ ALEXIS ANDRES	PSICOLOGO	580 PRM LA UNION
MUÑOZ HERNANDEZ PAOLA SOLEDAD	ASISTENTE SOCIAL	623 PPF LOTA ALTO
MUÑOZ HUENCHUPANI JAVIER ALEXIS	GESTOR DE REDES	597 PIE CASTRO
MUÑOZ ISLA LEONARDO FABIAN	ASISTENTE SOCIAL	622 PPF LOTA BAJO
MUÑOZ LIEN CLAUDIA ORIANA	PSICOLOGO	261 PRM PADRE HURTADO
MUÑOZ LLONCOÑANCO CAROLINA ANDREA	PSICOLOGO	921 PRM VILLA ALEMANA SUR
MUÑOZ MUÑOZ HILDA JEANETTE	APOYO ADMINISTRATIVO	555 PRM LOS ANGELES
MUÑOZ MUÑOZ JEANETTE DEL CARMEN	TUTOR	1062 PEE CIUDAD DEL NIÑO CONCEPCION
MUÑOZ OJEDA CAROLINA PATRICIA	COORDINADOR TECNICO	554 PRM PUERTO MONTT
MUÑOZ PACHECO CRISTIAN ANDRES	ASISTENTE SOCIAL	622 PPF LOTA BAJO
MUÑOZ PEREZ ERIKA VANESA	DIRECTOR	553 PRM CASTRO
MUÑOZ PEREZ EVELYN ELIZABETH	ABOGADO	254 PRM TALAGANTE
MUÑOZ RIOS VICTOR MANUEL	ASISTENTE SOCIAL	258 PRM PROVINCIA CORDILLERA
MUÑOZ SALGADO JACQUELINA ALEJANDRA	MANIPULADOR DE ALIMENTOS	503 RESIDENCIA CAUQUENES
MUÑOZ SANCHEZ CRISTIAN ESTEBAN	TUTOR	1010 PEE CIUDAD DEL NIÑO PUDAHUEL
MUÑOZ SEGUEL BARBARA IVONNE	ASISTENTE SOCIAL	574 PIE SAN PEDRO DE LA PAZ
MUÑOZ TORRES LUIS FERNANDO	EDUCADOR	618 PPF CURICO
MUÑOZ VEGA MARILYN SOLEDAD	SECRETARIA CONTABLE	806 PIE CAUQUENES
MUÑOZ VILO JUAN ANDRES	PSICOLOGO	218 PRM PUDAHUEL MAIPU
MUÑOZ ZURITA KATHERINE PAOLA	ASISTENTE SOCIAL	261 PRM PADRE HURTADO
NAHUELANCA REYES CECILIA INES	ASISTENTE SOCIAL	553 PRM CASTRO
NARANJO LOPEZ MARIO EDUARDO	GESTOR DE LISTA DE ESPERA	220 PRM RENCA CERRO NAVIA
NARANJO SANTIBAÑEZ NICOLE ANDREA	DIRECTOR	922 PRM SAN ANTONIO
NAVARRETE BRAVO NATALY JAZMIN	TUTOR	250 PIE TALAGANTE
NAVARRETE FUENTEALBA YILENNA ALEJANDRA	PSICOLOGO	906 PRM QUELLON
NAVARRO VELASQUEZ JESSICA ALEJANDRA	SECRETARIA CONTABLE	805 PIE CDN COMUNA VALPARAISO
NAVIA RODRIGUEZ MACARENA ANGELICA	GESTOR DE LISTA DE ESPERA	252 PRM MAIPU
NECULPAN LEPIANTE ILSE BEATRIZ	SECRETARIA CONTABLE	916 PRM PANGUIPULLI
NEIRA MARTINEZ NAYADE NICOLE	SECRETARIA ADMINISTRATIV	803 ADM CENTRALIZADA
NICOLAS FUENTES PABLO DANIEL	PSICOLOGO	908 PRM CDN TEMUCO
NILSSON DELGADO LISSETTE ALEJANDRA	ASISTENTE SOCIAL	906 PRM QUELLON
NOVOA ZURITA NICOL CRISTINA	SECRETARIA CONTABLE	555 PRM LOS ANGELES
NUÑEZ CABRERA LUZ ROXANA	AUXILIAR DE ASEO	803 ADM CENTRALIZADA
NUÑEZ COLIN ERIKA DEL CARMEN	AUXILIAR ESTAFETA	901 PRM LLANQUIHUE
NUÑEZ JASME CAROLINA ALEJANDRA	ABOGADO	920 PRM VILLA ALEMANA NORTE



NUÑEZ MALDONADO MARIELA ISABEL	ASISTENTE SOCIAL	1016 PPF CDN SAN ANTONIO(COMUNA)
NUÑEZ MOYANO MELISSA DANIELA	PSICOLOGO	905 PRM ILLAPEL
NUÑEZ PUEN CAROLINA ELCIRA	PSICOLOGO	254 PRM TALAGANTE
NUÑEZ SALGADO DENISSE ROSA	GESTOR DE LISTA DE ESPERA	254 PRM TALAGANTE
NUÑEZ VASQUEZ MACARENA PAZ	PSICOLOGO	261 PRM PADRE HURTADO
OBANDO MOENA MARINA YASIRIS	ASISTENTE SOCIAL	575 PIE PUERTO MONTT
OBREQUE CARREÑO JOSEFA MICHELLE	PSICOLOGO	1016 PPF CDN SAN ANTONIO(COMUNA)
OCARES SANZANA GERSON OCIEL	ASISTENTE SOCIAL	253 PRM INDEPENDENCIA
OCHANDIA OLIVARES MANENA CRISTINA	SECRETARIA CONTABLE	930 PEE LA SERENA
OCQUETEAU DINAMARCA RICARDO PATRICIO	ASISTENTE SOCIAL	644 PIE REGION DE LOS RIOS
OJEDA MUÑOZ JAVIERA PAZ	PSICOLOGO	252 PRM MAIPU
OLATE ORELLANA NICOLE ALEJANDRA	PSICOLOGO	218 PRM PUDAHUEL MAIPU
OLEA SILVA JAVIERA JACQUELINE	ASISTENTE SOCIAL	920 PRM VILLA ALEMANA NORTE
OLIVA MARCHANT CONSTANZA MARIA	ABOGADO	803 ADM CENTRALIZADA
OLIVA MONTERO CAROLINA ANDREA	PSICOLOGO	252 PRM MAIPU
OLIVA PEÑA NANCY CAROLA DEL CARMEN	DIRECTOR	915 PRM CHIGUAYANTE
OLIVARES GONZALEZ AMILKAR ANDRES	TUTOR	930 PEE LA SERENA
OLIVARES MUÑOZ KARLA VERONICA	PSICOLOGO	261 PRM PADRE HURTADO
OLIVARES VILLEGAS PAOLA VERONICA	PSICOLOGO	921 PRM VILLA ALEMANA SUR
OLIVERA RODRIGUEZ VERONICA ALEJANDRA	SECRETARIA CONTABLE	803 ADM CENTRALIZADA
ONOFRI DORNER GIANNINA ROMMY	PSICOLOGO	933 PRM LOS LAGOS
OÑATE BASTIAS SANDRA ELVIRA	ASISTENTE SOCIAL	916 PRM PANGUIPULLI
OÑATE FUENTEALBA PATRICIO ANIBAL	TUTOR	1062 PEE CIUDAD DEL NIÑO CONCEPCION
OPAZO SALAS VALESCA JOHANA	EDUCADOR	508 RESIDENCIA LOS ANGELES
OPAZO SALINAS MARLENE FABIOLA	ASISTENTE SOCIAL	623 PPF LOTA ALTO
OPORTO RIVAS SERGIO ANTONIO	ASISTENTE SOCIAL	1015 PRM CIUDAD DEL NIÑO PALENA
ORDENES VARGAS LUNA ANGELICA	EDUCADOR	731 PPF ILLAPEL
ORELLANA GARCIA MARCELA RAQUEL	TECNICO ATENCION SOCIAL	1035 PRM CDN COMUNA MAIPU
ORELLANA PEREZ OLGA LIDIA	DIRECTOR	503 RESIDENCIA CAUQUENES
OROZ VALLE ALEJANDRA IRIS	EDUCADOR	731 PPF ILLAPEL
ORTEGA SUAREZ PAULINA BELEN	PSICOLOGO	619 PPF CHILLAN
ORTIZ CACERES FERNANDA ANAIS	ASISTENTE SOCIAL	252 PRM MAIPU
ORTIZ CARRASCO KISSY ORLANDA	ASISTENTE SOCIAL	253 PRM INDEPENDENCIA
ORTIZ LOPEZ JANET DEL CARMEN	SECRETARIA CONTABLE	575 PIE PUERTO MONTT
ORTIZ NEIRA NATHALY DEL CARMEN	ASISTENTE SOCIAL	908 PRM CDN TEMUCO
ORTIZ VIDAL BARBARA CRISTINA	ASISTENTE SOCIAL	615 PPF SAN ANTONIO
OSORIO CARRASCO HECTOR JAVIER	PSICOLOGO	218 PRM PUDAHUEL MAIPU
OSORIO HUENTEMAN EVELYN MAGDALENA	ASISTENTE SOCIAL	934 PRM MALLECO
OSORIO HUENTEMAN EVELYN MAGDALENA	ASISTENTE SOCIAL	919 PRM ANGOL
OSORIO PALMA KAREN ELIZABETH	ASISTENTE SOCIAL	619 PPF CHILLAN
OSSES CID CHRISTIAN ANDRES	PSICOLOGO	915 PRM CHIGUAYANTE

OSSES GOMEZ SANDRA ISABEL	PSICOLOGO	251 PRM QUILICURA
OSSES NORAMBUENA JAVIERA FRANCISCA	TECNICO ATENCION SOCIAL	577 PRM YUMBEL
OSSES ORTIZ KATHERINE NICOL	ASISTENTE SOCIAL	555 PRM LOS ANGELES
OTAROLA SOLAR FRANCISCO JAVIER	EDUCADOR N	508 RESIDENCIA LOS ANGELES
OVIEDO JARA JORGE ALBERTO	GESTOR DE REDES	723 PPF QUELLON
OYARCE GARRIDO PAOLA SOLEDAD	SECRETARIA CONTABLE	254 PRM TALAGANTE
OYARCE MIRANDA RODRIGO ANTONIO	ASISTENTE SOCIAL	220 PRM RENCA CERRO NAVIA
OYARCE NAVARRO MARGARITA VERONICA	ENCARGADA DE REMUNERACION	803 ADM CENTRALIZADA
OYARZO ARROYO PAULINA TATIANA	PSICOLOGO	933 PRM LOS LAGOS
OYARZO GONZALEZ PATRICIA ALBERTINA	AUXILIAR ESTAFETA	577 PRM YUMBEL
OYARZO OYARZUN CLAUDIA SILVANA	AUXILIAR ESTAFETA	1057 PRM CDN PUERTO VARAS
OYARZO OYARZUN MARITZA JACQUELINE	ASISTENTE SOCIAL	966 PPF RIO BUENO
OYARZUN BARRIA GERMAN ORLANDO	DIRECTOR	1010 PEE CIUDAD DEL NIÑO PUDAHUEL
OYARZUN DIAZ GABRIELA PILAR	ASISTENTE SOCIAL	585 PRM ANCUD
OYARZUN VALENZUELA KARINA ANDREA	PSICOLOGO	554 PRM PUERTO MONTT
PACHECO BUSTAMANTE PAULA ANDREA	DIRECTOR	218 PRM PUDAHUEL MAIPU
PACHECO RODRIGUEZ BARBARA IVONNE	DIRECTOR	920 PRM VILLA ALEMANA NORTE
PADILLA FONTALBA CAMILA MERCEDES	ASISTENTE SOCIAL	624 PPF LOS LAGOS
PAEZ GONZALEZ ESTEFANIA BELEN	PSICOLOGO	217 PRM PUDAHUEL LO PRADO
PAILAMILLA DIAZ CATALINA ANDREA	ASISTENTE SOCIAL	1057 PRM CDN PUERTO VARAS
PAILLAL VERA CATALINA FERNANDA	PSICOLOGO	253 PRM INDEPENDENCIA
PALACIOS DELGADO CLAUDIO ANDRES	COORDINADOR TECNICO	257 PRM ISLA DE MAIPO
PALMA CID DARYL ILLICIT	PSICOLOGO	220 PRM RENCA CERRO NAVIA
PALMA PINUER VALENTINA FERNANDA	PSICOLOGO	580 PRM LA UNION
PALMA VENEGAS VALENTINO LIBEDINSKY	PSICOLOGO	557 PRM CHILLAN
PALOMINOS ARELLANO CAMILA ELIZABETH	ASISTENTE SOCIAL	1016 PPF CDN SAN ANTONIO(COMUNA)
PANTOJA ABURTO SUSANA EDITH	TUTOR	573 PIE CONCEPCION
PARADA SOTOMAYOR NICOLE NAZARETH	PSICOLOGO	218 PRM PUDAHUEL MAIPU
PAREDES IBARRA IVAN BERNARDO	ASISTENTE SOCIAL	723 PPF QUELLON
PARIS CAYUMAN IVONNE DEL CARMEN	TUTOR	807 PIE ANGOL
PARRA ARCE MARISOL SOLEDAD	ASISTENTE SOCIAL	254 PRM TALAGANTE
PARRA CONTRERAS PAULINA CECILIA	ASISTENTE SOCIAL	250 PIE TALAGANTE
PARRA HERNANDEZ JESSICA CAROLINA	ASISTENTE SOCIAL	933 PRM LOS LAGOS
PARRA PARRA YASNA PAMELA	ASISTENTE SOCIAL	902 PRM CHILOE
PARRA SANDOVAL JOCELYN DEL CARMEN	SECRETARIA CONTABLE	255 PRM PENAFLOL
PARRAGUEZ PEREZ FRANCISCA IGNACIA	ASISTENTE SOCIAL	918 PRM SANTA CRUZ NORTE
PASTENE AYALA CAMILA MAKARENA	ASISTENTE SOCIAL	256 PRM PUENTE ALTO
PASTENE CORDERO PAZ MONSERRAT	ABOGADO	918 PRM SANTA CRUZ NORTE
PASTENE CORDERO VANESSA EDITH	DIRECTOR	918 PRM SANTA CRUZ NORTE
PASTOR MORALES CAMILA FERNANDA	PSICOLOGO	921 PRM VILLA ALEMANA SUR
PASTRANA DE LA ROSA ELKIN ELIAS	PSICOLOGO	807 PIE ANGOL

PAVEZ AHUMADA SEBASTIAN ALEJANDRO	PSICOLOGO	585 PRM ANCUD
PAVEZ PIZARRO BRENDA ALEXANDRA	DIRECTOR	1015 PRM CIUDAD DEL NIÑO PALENA
PAVEZ PIZARRO BRENDA ALEXANDRA	COORDINADOR TECNICO	805 PIE CDN COMUNA VALPARAISO
PAZ VEGA CAROLINA ELIZABETH	ASISTENTE SOCIAL	1036 PRM CDN LAS CONDES
PEÑA PINO LISSETTE KARINA	DIRECTOR	256 PRM PUENTE ALTO
PEÑA URRRA GIOVANNA PRISCILA	ASISTENTE SOCIAL	644 PIE REGION DE LOS RIOS
PEÑA VIERA NATALIA NICOLE	DIRECTOR	255 PRM PENAFLORES
PEREIRA ESPINOSA GLORIA ANDREA	EDUCADOR N	503 RESIDENCIA CAUQUENES
PEREIRA ESPINOZA PAULA ANDREA	ASISTENTE SOCIAL	577 PRM YUMBEL
PEREIRA FAUNDEZ KAREN ALEJANDRA	ABOGADO	1010 PEE CIUDAD DEL NIÑO PUDAHUEL
PEREIRA MONSALVE ISABEL CECILIA	APOYO TECNICO ADMINISTRATIVO	621 PPF CORONEL SUR
PEREIRA QUEZADA MARCELA ARLETTE	ASISTENTE SOCIAL	915 PRM CHIGUAYANTE
PEREZ ARANCIBIA INES DEL CARMEN	AUXILIAR ESTAFETA	220 PRM RENCA CERRO NAVIA
PEREZ ARANEDA SERGIO ANDRES	PSICOLOGO	597 PIE CASTRO
PEREZ FIERRO MARIANELA REGINA	ASISTENTE SOCIAL	917 PRM SANTA CRUZ SUR
PEREZ FLORES MARGARITA DEL CARMEN	GESTOR TEC. ADM. INTERSECTORIAL	966 PPF RIO BUENO
PEREZ GREENE FELIPE AUGUSTO	PSICOLOGO	259 PRM CERRILLOS
PEREZ GUTIERREZ SEBASTIAN ALONSO	EDUCADOR	618 PPF CURICO
PEREZ NIÑO CARLOS MATIAS	EDUCADOR	280 PPF QUILICURA
PEREZ OSSA CAROL ELIZABETH	SECRETARIA CONTABLE	623 PPF LOTA ALTO
PEREZ PEREZ ANA CAROLINA	DIRECTOR	251 PRM QUILICURA
PEREZ VILLEGAS ALEJANDRA MARIEL	ASISTENTE SOCIAL	1010 PEE CIUDAD DEL NIÑO PUDAHUEL
PETIT RODRIGUEZ CAMILA DANIELA	PSICOLOGO	259 PRM CERRILLOS
PINO CARDENAS CLAUDIA MARCELA	SUPERVISOR ADMINISTRATIVO Y CONTABLE	803 ADM CENTRALIZADA
PINO ESCOBAR MARITZA BELEN	ASISTENTE SOCIAL	507 REM-PER LOS ANGELES
PINO MEJIAS CLAUDIA PAOLA	DIRECTOR	254 PRM TALAGANTE
PINO MONTENEGRO KARLA ELENA	ASISTENTE SOCIAL	251 PRM QUILICURA
PINTO CORDOBA ESTEFANIA NICOLE	DIRECTOR	624 PPF LOS LAGOS
PINTO CORDOBA MAIRA CONSTANZA	GESTOR DE LISTA DE ESPERA	914 PRM PAILLACO
PINTO ESCOBAR RUTH DEL CARMEN	EDUCADOR	615 PPF SAN ANTONIO
PINTO VEGA EDUARDO ANDRES	PSICOLOGO	253 PRM INDEPENDENCIA
PIÑA GODOY DANNAY TAMARA	PSICOLOGO	251 PRM QUILICURA
PIZZARRO DIAZ TERESA ANDREA	ASISTENTE SOCIAL	930 PEE LA SERENA
PIZZARRO TAPIA TATIANA PAMELA	PSICOLOGO	921 PRM VILLA ALEMANA SUR
PLAZA CACERES MARIA FERNANDA	ASISTENTE SOCIAL	922 PRM SAN ANTONIO
PLAZA OSORIO LORETO AMALIA	EDUCADOR	250 PIE TALAGANTE
POBLETE FARIAS XIMENA VALESKA	COORDINADOR TECNICO	252 PRM MAIPU
POBLETE ORELLANA VALENTINA PAZ	PSICOLOGO	251 PRM QUILICURA
POBLETE ROJAS JANNETTE DEL CARMEN	SECRETARIA CONTABLE	503 RESIDENCIA CAUQUENES
POLVERELLI CORTES MARCELA GISELLE	ASISTENTE SOCIAL	1010 PEE CIUDAD DEL NIÑO PUDAHUEL
PONCE CORREA DIEGO IGNACIO	PSICOLOGO	252 PRM MAIPU

PONCE EJIVAJA CRISTOPHER	ENCARG DE SOPORTE INFORM	803 ADM CENTRALIZADA
PORTIÑO LEPE CLAUDIA IGNACIA	PSICOLOGO	597 PIE CASTRO
POVEDA VERA FRANCISCA PAOLA	ASISTENTE SOCIAL	966 PPF RIO BUENO
POZAS RUBILAR CRISTINA ODETTE	PSICOLOGO	218 PRM PUDAHUEL MAIPU
PRADENA CARCAMO KARINA CONSTANZA	ASISTENTE SOCIAL	1015 PRM CIUDAD DEL NIÑO PALENA
PRADO GUZMAN SOLANGE ANDREA	GESTOR DE LISTA DE ESPERA	256 PRM PUENTE ALTO
PRANAO NAHUELHUAL ESTEFANY ALEJANDRA	ASISTENTE SOCIAL	908 PRM CDN TEMUCO
PRIETO FERNANDEZ NICOLE ELENA	Tecnico Social y Gestor de Lista de Espera	555 PRM LOS ANGELES
PUEBLA PALMA GISELLE ELIZABETH	ASISTENTE SOCIAL	921 PRM VILLA ALEMANA SUR
PUGA RAMIREZ CINTHIA ANDREA	PSICOLOGO	259 PRM CERRILLOS
PULGAR COLLAO CAROLINA ANDREA	DIRECTOR	905 PRM ILLAPEL
QUERO ALLENDE MIGUEL ANGEL	ASISTENTE SOCIAL	217 PRM PUDAHUEL LO PRADO
QUEVEDO BUSTOS FERNANDA BELEN	ASISTENTE SOCIAL	922 PRM SAN ANTONIO
QUEZADA BENITEZ DANIELA VALENTINA	EDUCADOR	508 RESIDENCIA LOS ANGELES
QUEZADA HOLLSTEIN ALEJANDRA ANDREA	ASISTENTE SOCIAL	1057 PRM CDN PUERTO VARAS
QUIJADA SEPULVEDA JAZMIN MARISOL	GESTOR DE REDES	254 PRM TALAGANTE
QUILAMAN LLANQUILEO VICTORIA	ASISTENTE SOCIAL	624 PPF LOS LAGOS
QUILAMAN LLANQUILEO VICTORIA	ASISTENTE SOCIAL	624 PPF LOS LAGOS
QUINAYAS AGUIRRE YE LADY DAYAN	ASISTENTE SOCIAL	280 PPF QUILICURA
QUINCHEL YAÑEZ ANA PAULINA CANDELARIA	EDUCADOR	250 PIE TALAGANTE
QUINTANA GALVEZ GALAXIA AURORA	EDUCADOR	805 PIE CDN COMUNA VALPARAISO
QUINTANA VELASQUEZ MASSIEL BEATRIZ	ASISTENTE SOCIAL	258 PRM PROVINCIA CORDILLERA
QUINTANILLA CARDENAS MARIA FERNANDA	ASISTENTE SOCIAL	922 PRM SAN ANTONIO
QUIÑONES DIAZ CAROL ARLETTE	ASISTENTE SOCIAL	934 PRM MALLECO
RAMIREZ CUEVAS CAREN YANINE GEORGUINA	DIRECTOR	577 PRM YUMBEL
RAMIREZ HERNANDEZ NATALIA FRANCISCA	PSICOLOGO	915 PRM CHIGUAYANTE
RAMIREZ LEIVA LEONOR DEL CARMEN	SECRETARIA CONTABLE	557 PRM CHILLAN
RAMIREZ MATUS FRANCISCO JAVIER	PSICOLOGO	623 PPF LOTA ALTO
RAMIREZ ORTEGA ANDREA BELEN	PSICOLOGO	1062 PEE CIUDAD DEL NIÑO CONCEPCION
RAMIREZ SANTIBAÑEZ OSCAR OSVALDO	COORDINADOR TECNICO	803 ADM CENTRALIZADA
RAMIREZ TORO CRISTIAN IGNACIO	PSICOLOGO	259 PRM CERRILLOS
RAPIMAN RUZ JERENNY LISSETTE	ASISTENTE SOCIAL	919 PRM ANGOL
RATTI LAGAZZI DIRAMANDA LIDY	AUXILIAR ESTAFETA	919 PRM ANGOL
REBOLLEDO CUEVAS MIRIAM ANGELICA	ASISTENTE SOCIAL	572 PIE CHILLAN
REBOLLEDO RIVAS MARCELA ALEJANDRA	GESTOR DE LISTA DE ESPERA	280 PPF QUILICURA
REINOSO ESCORZA SARA DANIELA	DIRECTOR SUBROGANTE	615 PPF SAN ANTONIO
RETAMAL OSSES JOSELYN SOLEDAD	PSICOLOGO	1035 PRM CDN COMUNA MAIPU
RETAMAL PAVEZ DIEGO FELIPE	PSICOLOGO	623 PPF LOTA ALTO
REYES BAHAMONDE PAOLA ANDREA	DIRECTOR	805 PIE CDN COMUNA VALPARAISO
REYES BRUNA GABRIELA PAZ	ASISTENTE SOCIAL	933 PRM LOS LAGOS
REYES CRUZ ALEJANDRA HAYDEE	DIRECTOR	217 PRM PUDAHUEL LO PRADO

REYES GONZALEZ VALERIA NICOLE	PSICOLOGO	220 PRM RENCA CERRO NAVIA
REYES MENDIBURO MARIA LAURA	ASISTENTE SOCIAL	915 PRM CHIGUAYANTE
REYES OJEDA YANINA TAMARA	ASISTENTE SOCIAL	257 PRM ISLA DE MAIPO
REYES PINO VALENTINA PAZ	ASISTENTE SOCIAL	1016 PPF CDN SAN ANTONIO(COMUNA)
REYES ZAPATA MARCOS ANTONIO	GENERALISTA DPTO. PERSONAS	803 ADM CENTRALIZADA
RIESCO MUÑOZ XIMENA DEL CARMEN	ANALISTA TECNICO	803 ADM CENTRALIZADA
RIFFO BETANZO JEEAN RENE ALEXSANDER	PSICOLOGO	577 PRM YUMBEL
RINGELE SALAZAR SILVANA IVETH	ASISTENTE SOCIAL	555 PRM LOS ANGELES
RIOS GARCIA MONICA DEL ROSARIO	ASISTENTE SOCIAL	259 PRM CERRILLOS
RIOSECO ARIAS CHRISTOPHER JOSEPH	PSICOLOGO	507 REM-PER LOS ANGELES
RIQUELME BELMAR ANGELA CECILIA	TESORERO	803 ADM CENTRALIZADA
RIQUELME MORENO JUAN RAUL	PSICOLOGO	919 PRM ANGOL
RIQUELME PIZANI MATIAS ALESANDRO ALFONSO	EDUCADOR N	508 RESIDENCIA LOS ANGELES
RIVAS ROJAS MARIANA CARMEN	ASISTENTE SOCIAL	1035 PRM CDN COMUNA MAIPU
RIVERA LEON VALESKA ANGELA	ASISTENTE SOCIAL	1062 PEE CIUDAD DEL NIÑO CONCEPCION
RIVERA RAMOS BELEN ELIZABETH	COORDINADOR TECNICO	251 PRM QUILICURA
RIVERA URIBE MARIA JESUS	ASISTENTE SOCIAL	624 PPF LOS LAGOS
RIVERA VALLEJOS CAMILA FRANCISCA	ASISTENTE SOCIAL	622 PPF LOTA BAJO
ROA CAMPOS FLOR MATILDE	SECRETARIA CONTABLE	915 PRM CHIGUAYANTE
ROA CUEVAS GLADYS HAYDEE	AUXILIAR ESTAFETA	621 PPF CORONEL SUR
ROA GUERRERO JOCELYNE MARLENE	ASISTENTE SOCIAL	934 PRM MALLECO
ROA RAMIREZ SOLEDAD ELISA	ASISTENTE SOCIAL	620 PPF CORONEL NORTE
ROBLES ALVAREZ NICOL ESTEFANIA	PSICOPEDAGOGO	507 REM-PER LOS ANGELES
ROBLES PEREZ FERNANDA ANDREA	TUTOR	930 PEE LA SERENA
ROCHA AGUIRRE TANYA ELIZABETH	ASISTENTE SOCIAL	255 PRM PENAFLOR
ROCHA ALVARADO PABLO ANTONIO	COORDINADOR TECNICO	255 PRM PENAFLOR
ROCHA MUÑOZ ROBERTO EDMUNDO	COORDINADOR TECNICO	803 ADM CENTRALIZADA
RODRIGUEZ HIDALGO NATASHA ANDREA	PSICOLOGO	917 PRM SANTA CRUZ SUR
RODRIGUEZ MATAMALA SCARLETTE CECILIA	GESTOR DE REDES	915 PRM CHIGUAYANTE
RODRIGUEZ MUÑOZ LUISA DE LAS NIEVES	SECRETARIA CONTABLE	618 PPF CURICO
RODRIGUEZ RAVANAL SOLEDAD DE LOS ANGELES	ENCARGADA DE REMUNERACION	803 ADM CENTRALIZADA
RODRIGUEZ RODRIGUEZ FLOR ESTELA	ABOGADO	253 PRM INDEPENDENCIA
RODRIGUEZ SANHUEZA CLAUDIA ANDREA	ASISTENTE SOCIAL	220 PRM RENCA CERRO NAVIA
RODRIGUEZ SOTO FELIPE SEBASTIAN	ASISTENTE SOCIAL	572 PIE CHILLAN
RODRIGUEZ VILLALLOBOS EDUARDO ANDRES	TUTOR	930 PEE LA SERENA
RODRIGUEZ VILLAMAN DAYAN MARIE	TECNICO ATENCION SOCIAL	577 PRM YUMBEL
ROJAS ALTAMIRANO ELIZABETH MACARENA	ASISTENTE SOCIAL	217 PRM PUDAHUEL LO PRADO
ROJAS BENITEZ DANIELA PATRICIA	ASISTENTE SOCIAL	260 PRM ALHUE
ROJAS MUÑOZ GONZALO RENE DE LOURDES	ASISTENTE SOCIAL	920 PRM VILLA ALEMANA NORTE
ROJAS TOBAR EDUARDO ESTEBAN	ASISTENTE SOCIAL	218 PRM PUDAHUEL MAIPU
ROJAS VALDES ARIEL DE JESUS	PSICOLOGO	1036 PRM CDN LAS CONDES

ROJAS VALENCIA LUIS FELIPE	PSICOLOGO	280 PPF QUILICURA
ROJAS VILLALLOBOS CAROLINA FRANCISCA	PSICOLOGO	574 PIE SAN PEDRO DE LA PAZ
ROLDAN ZUÑIGA RUBEN ALEJANDRO	AUDITOR ADM Y CONTABLE	803 ADM CENTRALIZADA
ROMERO BAEZ NEDIS CHIQUINQUIRA	APOYO ADMINISTRATIVO	915 PRM CHIGUAYANTE
ROMERO FIGUEROA CAROLINA MARIA	EDUCADOR N	508 RESIDENCIA LOS ANGELES
ROMERO IBARRA CAMILA PAZ	PSICOLOGO	220 PRM RENCA CERRO NAVIA
ROMERO IBARRA CAMILA PAZ	PSICOLOGO	254 PRM TALAGANTE
ROMERO JIMENEZ NICOLAS ALFREDO	DIRECTOR	916 PRM PANGUIPULLI
ROMERO PAZOS ALEJANDRA EUGENIA	ABOGADO	218 PRM PUDAHUEL MAIPU
ROMERO PUSCHEL AIDA MARGARITA	EDUCADOR	508 RESIDENCIA LOS ANGELES
ROMO CELIS RODRIGO ANDRES	SOPORTE TECNICO TI	803 ADM CENTRALIZADA
ROSALES FONSECA JENNI DEL CARMEN	PSICOLOGO	557 PRM CHILLAN
ROSAS ALFARO STEFANNY CONSTANZA	PSICOLOGO	905 PRM ILLAPEL
ROSAS ROMERO XIMENA ALEJANDRA	ASISTENTE SOCIAL	557 PRM CHILLAN
ROSSY SMITH KATHERINE VIRGINIA	ASISTENTE SOCIAL	624 PPF LOS LAGOS
ROVE HERNANDEZ KATHERINE YESENIA	PSICOLOGO	1015 PRM CIUDAD DEL NIÑO PALENA
RUBILAR ALARCON ANDREA CONSTANZA	PSICOLOGO	1015 PRM CIUDAD DEL NIÑO PALENA
RUBILAR OLIVARES MAITE FERNANDA	PSICOLOGO	731 PPF ILLAPEL
RUBIO CALDERON CLAUDIA ANDREA	ASISTENTE SOCIAL	259 PRM CERRILLOS
RUH SEIJAS NATALIA AMELIA	PSICOLOGO	252 PRM MAIPU
RUIZ ARIAS FELIPE ANDRES	PSICOLOGO	250 PIE TALAGANTE
RUIZ ESCANDON JOCELY CAMILA	PSICOLOGO	622 PPF LOTA BAJO
RUIZ PEREZ YISSLEY DE LOS ANGELES	DIRECTOR	1062 PEE CIUDAD DEL NIÑO CONCEPCION
RUMINO GUTIERREZ ROCIO BELEN	DIRECTOR	906 PRM QUELLON
SAAVEDRA GUTIERREZ JUANITA PAZ	ASISTENTE SOCIAL	623 PPF LOTA ALTO
SAAVEDRA SEPULVEDA MIKAELA ANDREA	SECRETARIA CONTABLE	260 PRM ALHUE
SAEZ ARCE GAEL MORIN	AUXILIAR ESTAFETA	261 PRM PADRE HURTADO
SAEZ CANCINO CAMILA ALEJANDRA	PSICOLOGO	1016 PPF CDN SAN ANTONIO(COMUNA)
SAEZ GONZALEZ CLAUDIA LILIANA	ASISTENTE SOCIAL	908 PRM CDN TEMUCO
SAEZ PAINEVIL MARIA INES	SECRETARIA CONTABLE	217 PRM PUDAHUEL LO PRADO
SALAMANCA GARRIDO AIDA EMELINA	MANIPULADOR DE ALIMENTOS	508 RESIDENCIA LOS ANGELES
SALAMANCA SALAZAR ELIZABETH NYCOL	ASISTENTE SOCIAL	555 PRM LOS ANGELES
SALAZAR CONCHA GABRIELA SCARLETH	ASISTENTE SOCIAL	623 PPF LOTA ALTO
SALAZAR CORREA ANA FRANCISCA	PSICOLOGO	513 PER RESIDENCIA CAUQUENES
SALAZAR GUARDA RICARDO HERNAN	COORDINADOR TECNICO	644 PIE REGION DE LOS RIOS
SALDIVIA DAMIAN LUISA DEL CARMEN	AUXILIAR ESTAFETA	575 PIE PUERTO MONTT
SALDIVIA OPAZO ANDREA NINOSKA	TUTOR	575 PIE PUERTO MONTT
SALINAS ALLENDES MARICEL ANDREA	ABOGADO	251 PRM QUILICURA
SALINAS RODRIGUEZ JACQUELINE DEL CARMEN	PSICOLOGO	258 PRM PROVINCIA CORDILLERA
SALINAS RUIZ DANIEL ANDRES	ASISTENTE SOCIAL	217 PRM PUDAHUEL LO PRADO
SAN MARTIN FUENTES ALEJANDRO ANDRES	ASISTENTE SOCIAL	573 PIE CONCEPCION

SANCHEZ SALGADO JOSE ANTONIO	DIRECTOR	559 PRM CAUQUENES
SANCHEZ TOBAR EVELYN CONSTANZA	ASISTENTE SOCIAL	559 PRM CAUQUENES
SANCHEZ TOBAR EVELYN CONSTANZA	ASISTENTE SOCIAL	559 PRM CAUQUENES
SANDOVAL ALBARRAN NICOLAS CRISTOBAL	ASISTENTE SOCIAL	621 PPF CORONEL SUR
SANDOVAL BENAVIDES CLAUDIA LORETO	PSICOLOGO	555 PRM LOS ANGELES
SANDOVAL BURGOS BORIS ADRIAN	EDUCADOR N	508 RESIDENCIA LOS ANGELES
SANDOVAL ORTIZ ELIZABETH DE LOURDES	ASISTENTE SOCIAL	919 PRM ANGOL
SANHUEZA GANGA MARCELA PILAR	DIRECTOR	508 RESIDENCIA LOS ANGELES
SANTA MARIA SENA DANIELA SOFIA	PSICOLOGO	258 PRM PROVINCIA CORDILLERA
SANTANA SOTO MINOSKA EVELYN	ASISTENTE SOCIAL	624 PPF LOS LAGOS
SANTANA VEGA PAULINA LORETO VICTORIA	ASISTENTE SOCIAL	966 PPF RIO BUENO
SANTANDER CANALES SOFIA DEL PILAR	ASISTENTE SOCIAL	618 PPF CURICO
SANTANDER SANTANDER LIDIA ALEJANDRA	TUTOR	930 PEE LA SERENA
SANTIBAÑEZ CARROZA TERESA JACQUELINE	SECRETARIA CONTABLE	623 PPF LOTA ALTO
SANTIS CELEDON GRACIELA PAZ	PSICOLOGO	261 PRM PADRE HURTADO
SANZANA ROJAS CAROLINA	ASISTENTE SOCIAL	218 PRM PUDAHUEL MAIPU
SASSO OYARCE CONSTANZA ANDREA	TERAPEUTA	1064 PROGRAMA DE PREVENCION PCIT
SCHILLING CARRILLO MAYARI BEATRIZ	PSICOLOGO	577 PRM YUMBEL
SCHMIDT CASTELBLANCO JESSICA SOLEDAD	APOYO ADMINISTRATIVO	901 PRM LLANQUIHUE
SCHWERTER OJEDA CLAUDIA ANDREA	ASISTENTE SOCIAL	901 PRM LLANQUIHUE
SEGOVIA GRADO EVILA ELENA	TUTOR	930 PEE LA SERENA
SEGOVIA SIERRA FRANCISCA ANDREA	ASISTENTE SOCIAL	914 PRM PAILLACO
SEPULVEDA BAHAMONDE CAROLINA ELIZABETH	ASISTENTE SOCIAL	251 PRM QUILICURA
SEPULVEDA BELMAR CECILIA DEL CARMEN	SECRETARIA CONTABLE	253 PRM INDEPENDENCIA
SEPULVEDA CAMUS ALVARO LUIS	PSICOLOGO	253 PRM INDEPENDENCIA
SEPULVEDA CARREIRA MARIA TERESA	DIRECTORA TECNICA	803 ADM CENTRALIZADA
SEPULVEDA DIAZ BELEN CONSTANZA	ASISTENTE SOCIAL	1057 PRM CDN PUERTO VARAS
SEPULVEDA DURAN MARIA JOSE	PSICOLOGO	723 PPF QUELLON
SEPULVEDA GOMEZ JUAN PABLO	ASISTENTE SOCIAL	513 PER RESIDENCIA CAUQUENES
SEPULVEDA GUTIERREZ KARINA ELISETH	TUTOR	1062 PEE CIUDAD DEL NIÑO CONCEPCION
SEPULVEDA HERRERA IRMA MARLEIXA	SECRETARIA CONTABLE	921 PRM VILLA ALEMANA SUR
SEPULVEDA MARQUEZ LUIS ANDRES	PSICOLOGO	918 PRM SANTA CRUZ NORTE
SEPULVEDA OLIVA SUSANA CAROLA	TECNICO ATENCION SOCIAL	580 PRM LA UNION
SEPULVEDA PALOMERA RAUL ALEJANDRO	APOYO ADMNISTRATIVO/GESTOR LISTA ESPERA	572 PIE CHILLAN
SEPULVEDA PONCE FELIPE EDGARDO	PSICOLOGO	250 PIE TALAGANTE
SEPULVEDA TRONCOSO STEPHANIE NICOLE	ABOGADO	1062 PEE CIUDAD DEL NIÑO CONCEPCION
SERPA MILLAQUEN GERALDINE MARIBEL	PSICOLOGO	933 PRM LOS LAGOS
SILVA BAEZA GUSTAVO ADOLFO	DIRECTOR	574 PIE SAN PEDRO DE LA PAZ
SILVA DIAMANTINO KATHERINE VALESKA	ASISTENTE SOCIAL	257 PRM ISLA DE MAIPO
SILVA DONOSO KARINA ROCIO	ASISTENTE SOCIAL	250 PIE TALAGANTE

SILVA JARAMILLO SUSANA EDITH	EDUCADOR	644 PIE REGION DE LOS RIOS
SILVA LLAGUEL CLAUDIO LUIS	DIRECTOR	258 PRM PROVINCIA CORDILLERA
SILVA MALVERDE GLORIA ANDREA	ENC DE CONTRATOS Y L MED	803 ADM CENTRALIZADA
SILVA OSSANDON KATALINA BELEN	PSICOLOGO	615 PPF SAN ANTONIO
SILVA VEGA THIARE ANDREA	PSICOLOGO	1062 PEE CIUDAD DEL NIÑO CONCEPCION
SOBARZO ISLAS NATALIA SOLEDAD	PSICOLOGO	577 PRM YUMBEL
SOBARZO TORRES CLAUDIA ALEJANDRA	PSICOLOGO	555 PRM LOS ANGELES
SOLAR OSADEY CLAUDIO HERNAN	DIRECTOR	623 PPF LOTA ALTO
SOLDAN ESPINOZA INGRID YOLANDA	SECRETARIA CONTABLE	914 PRM PAILLACO
SOLIS ESPINOZA SUSANA CECILIA	DIRECTOR	260 PRM ALHUE
SOLIS VERASTEGUI FRANCISCA NICOLE	PSICOLOGO	922 PRM SAN ANTONIO
SOTELO ROLDAN MARIA JOSE	SECRETARIA CONTABLE	220 PRM RENCA CERRO NAVIA
SOTELO TORRES KATHERINE ANDREA	PREVENC DE RIESGOS	803 ADM CENTRALIZADA
SOTO DIAZ NATALIA ANDREA	PSICOLOGO	934 PRM MALLECO
SOTO MATELUNA JAVIERA ANDREA	PSICOLOGO	257 PRM ISLA DE MAIPO
SOTO ORELLANA FRESIA ZULEMA	GESTOR DE LISTA DE ESPERA	261 PRM PADRE HURTADO
SOTO VELASQUEZ CAMILA ARACELY	PSICOLOGO	919 PRM ANGOL
STORMEZAN SEGOVIA KARINA PAZ	COORDINADOR TECNICO	803 ADM CENTRALIZADA
SUAREZ TAPIA CONSTANZA GRISSELLE	PSICOLOGO	580 PRM LA UNION
SUAZO CONTRERAS FABIAN ALEJANDRO	TUTOR	574 PIE SAN PEDRO DE LA PAZ
SUBIABRE CUYUL DANIELA TATIANA YESENIA	PSICOLOGO	553 PRM CASTRO
SUBIABRE RETAMAL ANDREA DANIELA	PSICOLOGO	554 PRM PUERTO MONTT
TAGLE HENRIQUEZ MONTSERRAT FERNANDA	PSICOLOGO	575 PIE PUERTO MONTT
TAPIA ALCARRAZ LORENA ANGELICA	ABOGADO	253 PRM INDEPENDENCIA
TAPIA COLLAO KAREN ANDREA	DIRECTOR	930 PEE LA SERENA
TAPIA CORTES NICOLE LISSETTE	EDUCADOR	731 PPF ILLAPEL
TAPIA FRIGOLETT SOLANGE ANDREA	ASISTENTE SOCIAL	1036 PRM CDN LAS CONDES
TAPIA MONTENEGRO PAULINA MARISOL	ASISTENTE SOCIAL	280 PPF QUILICURA
TAPIA OYANADER MARIO FABIAN	TUTOR	1010 PEE CIUDAD DEL NIÑO PUDAHUEL
TAPIA PEREZ EDITH DEL ROSARIO	AUXILIAR ESTAFETA	920 PRM VILLA ALEMANA NORTE
TECAY LLANCALAHUEN JOHANA YAMILET	SECRETARIA CONTABLE	723 PPF QUELLON
TENGNER SANCHEZ CAROLINA ELIZABETH	ASISTENTE SOCIAL	805 PIE CDN COMUNA VALPARAISO
TOBAR CATALAN ROBERTO MAURICIO	GESTOR DE REDES/ENCARGADO LISTA ESPERA	258 PRM PROVINCIA CORDILLERA
TOBAR FIGUEROA LORETO ANDREA	GESTOR DE LISTA DE ESPERA	253 PRM INDEPENDENCIA
TOLEDO BALBOA CAMILA ANDREA	ASISTENTE SOCIAL	807 PIE ANGOL
TOLEDO BRINTRUP DEBORA DAMARIS CARLINA	PSICOLOGO	597 PIE CASTRO
TOLEDO DONNAY MONSERRAT SOFIA	PSICOLOGO	622 PPF LOTA BAJO
TOLEDO KRAUSE JACQUELINE IVONNE	SECRETARIA CONTABLE	1057 PRM CDN PUERTO VARAS
TOLEDO VALERIA VIVIAN SUSAN	PSICOLOGO	257 PRM ISLA DE MAIPO
TOLOZA ROJAS ROSA ELENA	GESTOR DE REDES	919 PRM ANGOL
TORO ABARZUA LUISA MARGARITA	ASISTENTE SOCIAL	255 PRM PENAFLOL



TORO MATUS JAVIERA CONSTANZA	PSICOLOGO	624 PPF LOS LAGOS
TORO OSORIO CAMILA YESSENIA	ASISTENTE SOCIAL	1016 PPF CDN SAN ANTONIO(COMUNA)
TORO PEREZ GABRIELA BELEN	PSICOLOGO	255 PRM PENAFLO
TORRES CARCAMO DIEGO ALADINO	PSICOLOGO	906 PRM QUELLON
TORRES DONOSO PATRICIA ISABEL	AUXILIAR ESTAFETA	254 PRM TALAGANTE
TORRES ILLESCA MARIANNE ALEJANDRA	ASISTENTE SOCIAL	919 PRM ANGOL
TORRES MANQUEZ MARIA JOSE	ASISTENTE SOCIAL	905 PRM ILLAPEL
TORRES MARTINEZ MARIA FERNANDA	PSICOLOGO	644 PIE REGION DE LOS RIOS
TORRES PEREZ MIGUEL ESTEBAN	EDUCADOR	503 RESIDENCIA CAUQUENES
TORRES SALAZAR FERNANDO EDUARDO	PSICOLOGO	555 PRM LOS ANGELES
TRANGOL MUÑOZ ALBERTO LEONARDO	ASISTENTE SOCIAL	807 PIE ANGOL
TRIGO LEON VALLERY VANESSA	ASISTENTE SOCIAL	905 PRM ILLAPEL
TRIVIÑO AGUILA MAURICIO EDUARDO	ASISTENTE SOCIAL	557 PRM CHILLAN
TRONCOSO CASANOVA VICTORIA CELESTE DEL CARMEN	ASISTENTE SOCIAL	723 PPF QUELLON
TRONCOSO GAJARDO SOLANGE ALEJANDRA	SUBDIRECTOR DE PERSONAS	803 ADM CENTRALIZADA
TRONCOSO GUTIERREZ BERNARDITA DE LOURDES	AUXILIAR ESTAFETA	557 PRM CHILLAN
TRONCOSO MARTINEZ SILVIA PAOLA	TUTOR	597 PIE CASTRO
TRONCOSO OGALDE GONZALO ALEJANDRO	PSICOLOGO	574 PIE SAN PEDRO DE LA PAZ
TRONCOSO QUEZADA PAULA DE LOS ANGELES	EDUCADOR	557 PRM CHILLAN
TRONCOSO SILVA PAMELA ROXANA	ASISTENTE SOCIAL	580 PRM LA UNION
TRUJILLO GUERRERO ADA NOEMI	AUXILIAR ESTAFETA	260 PRM ALHUE
TYTHER MORALES LILIA MARLENE	PSICOLOGO	644 PIE REGION DE LOS RIOS
UGARTE RAMIREZ VANESSA ALEJANDRA	PSICOLOGO	1015 PRM CIUDAD DEL NIÑO PALENA
ULE ULE YANETT ALEJANDRA	GESTOR DE REDES	585 PRM ANCUD
ULLOA CASTILLO CAROLINA ANDREA	ASISTENTE SOCIAL	902 PRM CHILOE
ULLOA HERRERA CARLA BELEN	ASISTENTE SOCIAL	902 PRM CHILOE
UNDURRAGA VASQUEZ CAMILA BELEN	PSICOLOGO	217 PRM PUDAHUEL LO PRADO
URIBE CIFUENTES MARIA CONSUELO	PSICOLOGO	908 PRM CDN TEMUCO
URIBE VALENZUELA YANIRA NOELIA	PSICOLOGO	253 PRM INDEPENDENCIA
URRUTIA BUSTOS CLAUDIA ALEJANDRA	ASISTENTE SOCIAL	573 PIE CONCEPCION
URRUTIA FRANCO LISSETTE ABIGAIL	ASISTENTE SOCIAL	507 REM-PER LOS ANGELES
URTUBIA DIAZ CAROLINA GISELLE	SECRETARIA CONTABLE	921 PRM VILLA ALEMANA SUR
URTUBIA HENRIQUEZ EVELYN PAZ	TERAPEUTA OCUPACIONAL	508 RESIDENCIA LOS ANGELES
URZUA COFRE MYRIAM LUZ	AUXILIAR ESTAFETA	280 PPF QUILICURA
UTRERA LEIVA CAROLINA ALEJANDRA	AUDITOR ADM Y CONTABLE	803 ADM CENTRALIZADA
UTRERAS ARACENA NICOLE PAZ	ASISTENTE SOCIAL	805 PIE CDN COMUNA VALPARAISO
VALBRUN SOPHIA	AUXILIAR ESTAFETA	259 PRM CERRILLOS
VALDEBENITO CASTILLO ORNELL ALEXI ENRIQUE	PSICOLOGO	908 PRM CDN TEMUCO
VALDEBENITO GONZALEZ ANITA PALOMA	PSICOLOGO	618 PPF CURICO
VALDERA SANTANA ANDREA LISETH	ASISTENTE SOCIAL	966 PPF RIO BUENO

VALDES GALDAMES FRANCISCA PAZ	ASISTENTE SOCIAL	918 PRM SANTA CRUZ NORTE
VALDES PARRA JOSEFINA IRMA	APOYO ADMINISTRATIVO	803 ADM CENTRALIZADA
VALDES PARRA JOSEFINA IRMA	APOYO ADMINISTRATIVO	803 ADM CENTRALIZADA
VALDIVIA CARMEN GLORIA	AUXILIAR ESTAFETA	917 PRM SANTA CRUZ SUR
VALDIVIA BETANCOURT KARLA EMILIA	ASISTENTE SOCIAL	255 PRM PENAFLOR
VALENCIA ARAYA AILYN NINOSKA	PSICOLOGO	905 PRM ILLAPEL
VALENCIA SOLIS CAMILA DE JESUS ELISA	TUTOR	572 PIE CHILLAN
VALENCIA VILLA CARLOS FELIPE	PSICOLOGO	908 PRM CDN TEMUCO
VALENZUELA AGUILERA MARIA MAGDALENA	EDUCADOR	508 RESIDENCIA LOS ANGELES
VALENZUELA BARRIA MARCOS ISRAEL	PSICOLOGO	914 PRM PAILLACO
VALENZUELA CABELLO NICOLE ELIZABETH	SECRETARIA CONTABLE	618 PPF CURICO
VALENZUELA CARDENAS CAMILA ESTER	TUTOR	644 PIE REGION DE LOS RIOS
VALENZUELA JARA JOCELYN SOLEDAD	GESTOR DE LISTA DE ESPERA	217 PRM PUDAHUEL LO PRADO
VALENZUELA LINTZ PAOLA BEATRIZ	PSICOLOGO	901 PRM LLANQUIHUE
VALENZUELA PEREZ CATALINA NICOLE	EDUCADOR	618 PPF CURICO
VALENZUELA PONCE ANA MARIA	SECRETARIA CONTABLE	258 PRM PROVINCIA CORDILLERA
VALENZUELA TOLEDO VALESKA NICOLE	PSICOLOGO	622 PPF LOTA BAJO
VALENZUELA TORO NANCY AURORA	SECRETARIA CONTABLE	615 PPF SAN ANTONIO
VALENZUELA TORRES CARMEN ELISA	PSICOLOGO	573 PIE CONCEPCION
VALERA GIRGENTI KATHERINE PATRICIA	SECRETARIA CONTABLE	921 PRM VILLA ALEMANA SUR
VALERDI LOZANO DANA VALERIA	PSICOLOGO	905 PRM ILLAPEL
VARAS BLANCO VICTOR FELIPE	GESTOR DE LISTA DE ESPERA	908 PRM CDN TEMUCO
VARELA ROJAS RODRIGO ALFONSO	ABOGADO	930 PEE LA SERENA
VARGAS GONZALEZ OSCAR FERNANDO	DIRECTOR INTERINO	575 PIE PUERTO MONTT
VARGAS GUTIERREZ DANIELA ALEJANDRA	ASISTENTE SOCIAL	554 PRM PUERTO MONTT
VARGAS LOPEZ PABLO EDISON NICOLAS	EDUCADOR	644 PIE REGION DE LOS RIOS
VARGAS ORELLANA MARITZA INES	ASISTENTE SOCIAL	220 PRM RENCA CERRO NAVIA
VARGAS VASQUEZ NIKOL DARMA ARACELLI	PSICOLOGO	922 PRM SAN ANTONIO
VASQUEZ ARAVENA XIMENA ALEJANDRA	PSICOLOGO	644 PIE REGION DE LOS RIOS
VASQUEZ CARDENAS DAMARIS MAGDALENA	DIRECTOR	723 PPF QUELLON
VASQUEZ CARRASCO CAROLINA ANDREA	EDUCADOR	280 PPF QUILICURA
VASQUEZ CARRASCO MACARENA DEL PILAR	AUXILIAR ESTAFETA	280 PPF QUILICURA
VASQUEZ FUENTES CAROLINA DE LOS ANGELES	PSICOLOGO	559 PRM CAUQUENES
VASQUEZ MENESES JENNY ANDREA	COORDINADOR TECNICO	220 PRM RENCA CERRO NAVIA
VASQUEZ PINELA NATALY ELENA	DIRECTOR	555 PRM LOS ANGELES
VASQUEZ TAPIA NICOLE SOLEDAD	PSICOLOGO	254 PRM TALAGANTE
VEGA ALISTE CAMILA ANDREA	ASISTENTE SOCIAL	1057 PRM CDN PUERTO VARAS
VEGA FIGUEROA WLADIMIR SEBASTIAN	APOYO ADMINISTRATIVO	803 ADM CENTRALIZADA
VEGA GARCIA MARIA ANGELICA	EDUCADOR	508 RESIDENCIA LOS ANGELES
VEGA OJEDA JOCELYN SUSANA	ASISTENTE SOCIAL	1057 PRM CDN PUERTO VARAS
VEGA SOLIS LICARAYEN RAYEN	ASISTENTE SOCIAL	1016 PPF CDN SAN ANTONIO(COMUNA)

VEGA VALLOTTON DANIELA VERONICA	PSICOLOGO	920 PRM VILLA ALEMANA NORTE
VEGA VARGAS MIRIAM FRANCISCA	ASISTENTE SOCIAL	620 PPF CORONEL NORTE
VEJAR ZAPATA CONSTANZA AURORA	EDUCADOR	618 PPF CURICO
VELASCO ARANEDA MARIANELA DEL CARMEN	DIRECTOR	280 PPF QUILICURA
VELASQUEZ SAEZ YASMIN IBETH	ASISTENTE SOCIAL	559 PRM CAUQUENES
VELASQUEZ VERA VICTORIA MARIA JOSE	ABOGADO	1015 PRM CIUDAD DEL NIÑO PALENA
VELIZ CALQUIN MARIA JOSE	ASISTENTE SOCIAL	618 PPF CURICO
VELOSO GALLARDO CARLA PAZ	EDUCADOR	806 PIE CAUQUENES
VELOSO PEREZ SOLEDAD DE LAS MERCEDES	ASISTENTE SOCIAL	1015 PRM CIUDAD DEL NIÑO PALENA
VELOSO URRUTIA MARCELA PAZ	PSICOLOGO	220 PRM RENCA CERRO NAVIA
VELOZO GARCIA ANDREA PAZ	EDUCADOR	503 RESIDENCIA CAUQUENES
VENEGAS MORA MAXIMILIANO HORACIO	PSICOLOGO	806 PIE CAUQUENES
VERA CATALAN ESTEBAN ROSAMEL	ASISTENTE SOCIAL	257 PRM ISLA DE MAIPO
VERA CONTRERAS JUANA NICOLE	ASISTENTE SOCIAL	905 PRM ILLAPEL
VERA ESPINOZA VERONICA HAYDEE	EDUCADOR	805 PIE CDN COMUNA VALPARAISO
VERA GODOY LUIS ALBERTO	DIRECTOR	554 PRM PUERTO MONTT
VERA LEAL MARGARITA ELENA	TECNICO ATENCION SOCIAL	559 PRM CAUQUENES
VERA SALDIVIA ELIZABETH CAROLINA	PSICOLOGO	585 PRM ANCUD
VERA SOTO CAMILA DANIELA	PERIODISTA	803 ADM CENTRALIZADA
VERA TENORIO MARTA GLORIA	ASISTENTE SOCIAL	553 PRM CASTRO
VERA TRIVIÑOS KARIN PAMELA	DIRECTOR	644 PIE REGION DE LOS RIOS
VERGARA ACUÑA BARBARA DANAE	ASISTENTE SOCIAL	917 PRM SANTA CRUZ SUR
VERGARA ALARCON MAURICIO ESTEBAN	PSICOLOGO	621 PPF CORONEL SUR
VERGARA CARRASCO ALEJANDRO ALBERTO	ASISTENTE SOCIAL	260 PRM ALHUE
VERGARA SALAZAR SONIA DEL CARMEN	SECRETARIA CONTABLE	1062 PEE CIUDAD DEL NIÑO CONCEPCION
VIALARD DOMINICHETTI ROMILDA JULIETA PAMELA	PSICOLOGO	585 PRM ANCUD
VICENCIO CELIS MARCELA PABLA	SECRETARIA CONTABLE	1035 PRM CDN COMUNA MAIPU
VICUÑA RODRIGUEZ JAZMINI BONIZU	ASISTENTE SOCIAL	575 PIE PUERTO MONTT
VIDAL CADIN JAVIERA ALEXANDRA	APOYO TECNICO ADMINISTRATIVO	906 PRM QUELLON
VIDAL MUÑOZ NICK HARBIS	PSICOLOGO	553 PRM CASTRO
VIDELA ERAZO CECILIA DE LOURDES	PSICOLOGO	258 PRM PROVINCIA CORDILLERA
VIERA ALVAREZ MARCELA CAROLINA	DIRECTOR	618 PPF CURICO
VILAZA PEREZ JAVIERA CONSTANZA	APOYO ADMINISTRATIVO	918 PRM SANTA CRUZ NORTE
VILCHE TORRES MONICA ALEJANDRA	SECRETARIA CONTABLE	919 PRM ANGOL
VILCHES CORTES JAVIER JOSE IGNACIO	ASISTENTE SOCIAL	731 PPF ILLAPEL
VILCHES MATTENSOHN LIDICE VIVIANA	EDUCADOR	508 RESIDENCIA LOS ANGELES
VILLA CONSTANZO SUSANA YAZMIN	TUTOR	1062 PEE CIUDAD DEL NIÑO CONCEPCION
VILLA VALDEBENITO KATHERINE MAKARENA	ASISTENTE SOCIAL	723 PPF QUELLON
VILLAGRA TRONCOSO KATTY KIMBERLY	ASISTENTE SOCIAL	620 PPF CORONEL NORTE
VILLAR CONTRERAS LUIS JESUS	COORDINADOR COMERCIAL Y ALIANZA	803 ADM CENTRALIZADA

VILLARROEL COLLAO ELIDA LORENA	DIRECTOR	731 PPF ILLAPEL
VILLEGAS JARA MARIA GRACIELA	EDUCADOR	508 RESIDENCIA LOS ANGELES
VILLENAS OBREQUE SANDRA PAOLA	DIRECTOR	902 PRM CHIOLE
VIVALDI CALBACHO FLAVIA TERESA	PSICOLOGO	915 PRM CHIGUAYANTE
VIVANCO HENRIQUEZ PAULA CATALINA	ASISTENTE SOCIAL	908 PRM CDN TEMUCO
VODNIZZA GONZALEZ PILAR SOFIA	PSICOLOGO	805 PIE CDN COMUNA VALPARAISO
WALL BURGOS MARCELO ANDRES	DIRECTOR	619 PPF CHILLAN
WEASON NUÑEZ MACARENA ALEJANDRA	INVESTIGADOR DEL DEPARTAMENTO DE ESTUDIOS	803 ADM CENTRALIZADA
WEBER HERNANDEZ LILIAN ESTER	ASISTENTE SOCIAL	585 PRM ANCUD
WIJNANDS VIVEROS FRANCISCA PAULINA	DIRECTOR	261 PRM PADRE HURTADO
WILDE MEDINA CONSTANSA MACARENA	PSICOLOGO	624 PPF LOS LAGOS
YAÑEZ GONZALEZ FRANCISCO FELIPE	PSICOLOGO	930 PEE LA SERENA
YAÑEZ GUTIERREZ MAICKEL ANDRES	ASISTENTE SOCIAL	280 PPF QUILICURA
YAÑEZ PEREZ MARIA NATALIE	ASISTENTE SOCIAL	1062 PEE CIUDAD DEL NIÑO CONCEPCION
YAÑEZ VALDIVIA RAYEN THAIS	ASISTENTE SOCIAL	619 PPF CHILLAN
YAÑEZ ZAPATA FERNANDA ESTHER	ASISTENTE SOCIAL	555 PRM LOS ANGELES
YEVENES ECHEVERRIA ROSA IRENE	SECRETARIA CONTABLE	807 PIE ANGOL
ZABNER ESPINOZA CAROLINA CAMILLE	PSICOLOGO	256 PRM PUENTE ALTO
ZAMORANO AGUILAR JAVIERA BELEN	EDUCADOR	280 PPF QUILICURA
ZAPATA CORTES RODRIGO ALBERTO	PSICOLOGO	252 PRM MAIPU
ZAPATA MORALES VIVIANA IVONNE	ASISTENTE SOCIAL	218 PRM PUDAHUEL MAIPU
ZAPATA PEÑAILILLO MARCIA DEL CARMEN	EDUCADOR N	508 RESIDENCIA LOS ANGELES
ZAPATA ZUÑIGA FRANCISCA ISABEL	PSICOLOGO	251 PRM QUILICURA
ZAVALETA ACOSTA DANIEL ESAU	ASISTENTE SOCIAL	1036 PRM CDN LAS CONDES
ZULOAGA ANDRADE FABIOLA CATALINA	APOYO ADMINISTRATIVO	930 PEE LA SERENA
ZUÑIGA DURAN SERGIO GONZALO	TUTOR	573 PIE CONCEPCION
ZUÑIGA POZO MARIA JOSE DE LOS ANGELES	TUTOR	1010 PEE CIUDAD DEL NIÑO PUDAHUEL

**COLABORADORES CON CONTRATO A HONORARIO**

<b>Nombre</b>	<b>Cargo</b>	<b>Centro Costo</b>
AGURTO CORTES JOCELYN ANDREA	ASISTENTE SOCIAL	PPF ILLAPEL
ALVARADO VILLARROEL MARIA ALEJANDRA	ABOGADO	PRM PALENA
ALVAREZ MARTINEZ VALESKA NICOLE	ABOGADO	PRM PANGUIPULLI
ALVAREZ RIVAS FABIOLA XIMENA	ASISTENTE SOCIAL	PPF CHILLAN
BARRAZA BARRAZA YESENIA PAOLA	AUXILIAR ESTAFETA	PPF ILLAPEL
BARRAZA LOPEZ FRANCISCO JAVIER	ABOGADO	PRM SAN ANTONIO
BARRAZA QUILALEOALONDRA DEL GENESIS	EDUCADOR	RESID. LOS ANGELES (PROY. EMG)
BARRIA GALLEGOS YENNY ELIZABETH	SECRETARIA CONTABLE	PIE REGION DE LOS RIOS
BARRIENTOS AVENDAÑO SILA ESTER	ABOGADO	PRM QUELLON
BRAVO ACUÑA NATALIA CECILIA	ASISTENTE SOCIAL	PPF CURICO

BRAVO ACUÑA NATALIA CECILIA	ASISTENTE SOCIAL	PPF ILLAPEL
BRAVO ACUÑA NATALIA CECILIA	ASISTENTE SOCIAL	PRM ILLAPEL
BRAVO ACUÑA NATALIA CECILIA	ASESOR TECNICO	RESIDENCIA FAMILIAR CAUQUENES
BRAVO ACUÑANATALIA CECILIA	ASESOR TECNICO	PRM ILLAPEL
CABRERA ALVAREZ MARIA JOSE	ABOGADO	PRM ALHUE
CACERES DELGADO CATALINA PAZ	MONITOR DE LENGUA DE SEÑAS	PRM CASTRO
CARES MARTINEZ MONICA	ASISTENTE SOCIAL	PRM PADRE HURTADO
CARES MARTINEZ MONICA	ASISTENTE SOCIAL	PROGRAMA PRM PADRE HURTADO
CESPEDES MALGUENADIA ISABEL	APOYO TECNICO ADMINISTRATIVO	PPF SAN ANTONIO
CHAMORRO ACUÑA ANDRES FELIPE	ABOGADO	PRM COMUNA MAIPU
CONCHA MUÑOZ MARIA GLORIA	APOYO ADMINISTRATIVO	PLA TEMUCO
CONTRERAS CACERES BARBARA ISABEL	ABOGADO	PRM SANTA CRUZ SUR
CUBILLOS CARTER FELIPE HERNAN	ABOGADO	PRM CORDILLERA
CUBILLOS CARTES FELIPE HERNAN	ABOGADO	PRM PUENTE ALTO
DELGADO SUAREZ MANUEL NICOLAS	ABOGADO	PRM YUMBEL
ESCOBAR BUSTOSYESSENIA CAROLINA	EDUCADOR	RESID. LOS ANGELES (PROY. EMG)
FUENTES SALINAS TAMARA CATALINA	PSICOLOGA	PPF ILLAPEL
GODOY ABARCA OSCAR ANDRES	TECNICO EN COMPUTACION	PRM PUDAHUEL LO PRADO
GOMEZ AMPUERO TOMAS	ABOGADO	PRM CASTRO
GREENE BUSTAMANTE ASTRID MARIA	ABOGADO	PRM MAIPU
GREENE BUSTAMANTE ASTRID MARIA	ABOGADO	PROGRAMA PRM MAIPU
GUTIERREZ URIBE MARIA JOSE	ABOGADO	PRM PUERTO VARAS
ILLESCA PACHECO MAURICIO IVAN	ABOGADO	PRM LOS ANGELES
JARA CARMONA RUBEN GERSON	MONITOR DE LENGUA DE SEÑAS	PRM VILLA ALEMANA SUR
LEIVA URIBE OSCAR BENJAMIN	RONDIN	ADMINISTRACION CENTRAL
LEMUS MANDUJANO PIA FRANCISCA	ABOGADO	PEE LA SERENA
LOPEZ NAVARRO ALVARO IGNACIO	ABOGADO	PRM ILLAPEL
LUCERO ZURITAJESSIE MACARENA	ABOGADA	PRM QUELLON
MADARIAGA FUENTESGUILLERMO CHRISTIAN	EDUCADOR	RESID. LOS ANGELES (PROY. EMG)
MANRIQUEZ NOVOA DIANA BEATRIZ	ABOGADO	PRM ANGOL
MANRIQUEZ NOVOA DIANA BEATRIZ	ABOGADO	PRM MALLECO
MANZANARES DIAZ ROBINSON ORIEL	ABOGADO	PRM ANCUD
MARAMBIO ANGULO DANIELA	ENCARGADO DE LISTA DE ESPERA	PPF CURICO
MARTINEZ TAPIA KATHERINE MICHELLE	ABOGADO	PRM ISLA DE MAIPO
MARTINEZ TAPIA KATHERINE MICHELLE	ABOGADO	PRM LAS CONDES
MONSALVE BECERRALUIS FELIPE	EDUCADOR	RESID. LOS ANGELES (PROY. EMG)
MONZON GALLARDO SEBASTIAN ALEXIS	ABOGADO	PRM CHILOE
MORA MENESES GABRIELA XIMENA	GESTOR DE LISTA DE ESPERA	PRM SANTA CRUZ SUR
MUÑOZ MUÑOZ HILDA JEANETTE	SECRETARIA CONTABLE	RESIDENCIA FAMILIAR LOS ANGELES
MUÑOZ PEREZ EVELYN ELIZABETH	ABOGADA	PRM ISLA DE MAIPO
MUÑOZ PEREZ EVELYN ELIZABETH	ABOGADO	PROGRAMA PRM ISLA DE MAIPO

MUÑOZ SILVA FERNANDA PAZ	ABOGADO	PRM PEÑAFLOR
MUÑOZ SILVA FERNANDA PAZ	ABOGADO	PROGRAMA PRM PEÑAFLOR
NAVARRETE OYARCE ESTER ALEJANDRA	ABOGADO	PRM ANGOL
NAVARRETE OYARCE ESTER ALEJANDRA	ABOGADO	PRM MALLECO
NAVARRO DELGADO KATHERINE GISELE	ABOGADO	PEE LA SERENA
NAVARRO SEGOVIA GUSTAVO ADOLFO	ABOGADO	PRM LLANQUIHUE
NILO TORO JONNY SEBASTIAN	TECNICO EN COMPUTACION	PRM CALAMA
NILO TORO JONNY SEBASTIAN	TECNICO EN COMPUTACION	PRM CERRILLOS
NILO TORO JONNY SEBASTIAN	TECNICO EN COMPUTACION	PRM PEÑAFLOR
NILO TORO JONNY SEBASTIAN	TECNICO EN COMPUTACION	PROGRAMA PRM PEÑAFLOR
OLIVARES RODRIGUEZ DANIELA ALEJANDRA	ABOGADO	PRM PADRE HURTADO
OLIVARES RODRIGUEZ DANIELA ALEJANDRA	ABOGADO	PROGRAMA PRM PADRE HURTADO
OLIVEROS SALVO PAMELA DEL PILAR	ABOGADA	PRM CHIGUAYANTE
OSORES RIQUELME VICTOR MAURICIO	ABOGADO	PRM CAUQUENES
QUEZADA BENITEZDANIELA VALENTINA	EDUCADOR	RESID. LOS ANGELES (PROY. EMG)
QUINTANA OTAROLA CARMEN GLORIA	ABOGADO	PRM CHILLAN
ROJAS DIAZ ENITH ELSA	SECRETARIA CONTABLE	PEE PUDAHUEL
ROJAS SANDOVAL JUAN FRANCISCO	ABOGADO	PRM CERRILLOS
ROJAS SANDOVAL JUAN FRANCISCO	ABOGADO	PRM COMUNA MAIPU
ROMERO FIGUEROACAROLINA MARA	EDUCADOR	RESID. LOS ANGELES (PROY. EMG)
ROMERO PUSCHELAIDA MARGARITA	EDUCADOR	RESID. LOS ANGELES (PROY. EMG)
SANDOVAL BURGOSBORIS ADRIAN	EDUCADOR	RESID. LOS ANGELES (PROY. EMG)
SANDOVAL GUTIERREZ MARGARITA ELENA	PSICOLOGO	PRM LOS ANGELES
SANDOVAL GUTIERREZ MARGARITA ELENA	PROFESIONAL EXTERNO	PRM YUMBEL
SILVA DIAZ SAMUEL HUMBERTO	ABOGADO	PRM LA UNION
SILVA DIAZ SAMUEL HUMBERTO	ABOGADO	PRM PAILLACO
TAPIA VALLE BASTIAN DAVID	ABOGADO	PRM VILLA ALEMANA SUR
THODES ROJAS SEBASTIAN ANDRES	ABOGADO	PRM LAS CONDES
TOBAR FIGUEROA LORETO ANDREA	GESTOR DE LISTA DE ESPERA	PRM INDEPENDENCIA
TORO AREVALO CLAUDIA ALEJANDRA	ABOGADO	PRM TALAGANTE
VALENZUELA AGUILERAMARIA MAGDALENA	EDUCADOR	RESID. LOS ANGELES (PROY. EMG)
VELASQUEZ VERA VICTORIA MARIA JOSE	ABOGADO	PRM LOS LAGOS
VERGARA CARCAMO JASNA PATRICIA	PSIQUIATRA	PRM CHIGUAYANTE
VILLARROEL COLLAO ELIDA LORENA	DIRECTORA	PPF ILLAPEL
YAÑEZ CARDENAS SOFIA YENNIFFER	PSICOLOGA	PRM CHILOE
ZULOAGA ANDRADE BABIOLA CATALINA	APOYO ADMINISTRATIVO	PEE LA SERENA

**Programa de capacitación 2023**

DEPARTAMENTO OPERACIONES SOCIALES							
Nº	NOMBRE DEL CURSO	NOMBRE OTEC	INICIO 1º SEM.	INICIO 2º SEM.	Nº PART.	Nº HRAS.	PROGRAMAS / DEPTOS.
1	Curso: Salud Mental y riesgo suicida	Universidad de Las Américas	x		20	16	PPF, PIE, PRM, PEE, PMM
2	Curso: Salud Mental y riesgo suicida	Universidad de Las Américas	x		20	16	PPF, PIE, PRM, PEE, PMM
3	Curso: Salud Mental y riesgo suicida	Universidad de Las Américas		x	20	16	PPF, PIE, PRM, PEE, PMM
4	Curso: Salud Mental y riesgo suicida	Universidad de Las Américas		x	20	16	PPF, PIE, PRM, PEE, PMM
5	Curso: Diversidad sexual y genero	Universidad de Las Américas	x		20	16	PPF, PIE, PRM, PEE, PMM
6	Curso: Diversidad sexual y genero	Universidad de Las Américas		x	20	16	PPF, PIE, PRM, PEE, PMM
7	Curso: Violencia intrafamiliar	Universidad de Las Américas	x		20	16	PPF, PIE, PRM, PEE, PMM
8	Curso: Violencia intrafamiliar	Universidad de Las Américas		x	20	16	PPF, PIE, PRM, PEE, PMM
9	Curso: Pesquisa y abordaje consumo problemático de drogas	Universidad de Las Américas		x	20	16	Protección
10	Curso: acoso virtual	Universidad de Las Américas		x	20	8	Protección
11	Curso: Trauma complejo	Palermo	x		20	8	PIE, PEE, PPF y PRM
12	Curso: Trauma complejo	Palermo	x		20	8	PIE, PEE, PPF y PRM
13	Curso: Trauma complejo	Palermo	x		20	8	PIE, PEE, PPF y PRM
14	Curso: Trauma complejo	Palermo		x	20	8	PIE, PEE, PPF y PRM
15	Curso: Trauma complejo	Palermo		x	20	8	PIE, PEE, PPF y PRM
16	Curso: Trauma complejo	Palermo		x	20	8	PIE, PEE, PPF y PRM
17	Curso: Terapia y juego	Palermo	x		20	8	PIE, PEE, PPF y PRM
18	Curso: Terapia y juego	Palermo	x		20	8	PIE, PEE, PPF y PRM
19	Curso: Terapia y juego	Palermo	x		20	8	PIE, PEE, PPF y PRM
20	Curso: Terapia y juego	Palermo		x	20	8	PIE, PEE, PPF y PRM
21	Curso: Terapia y juego	Palermo		x	20	8	PIE, PEE, PPF y PRM
22	Curso: Terapia y juego	Palermo		x	20	8	PIE, PEE, PPF y PRM
23	Curso: Intervención en Abuso Sexual (introdutorio)	Fundación Ciudad del Niño	x		30	8	PPF, PIE, PRM
24	Curso: Intervención en Abuso Sexual (introdutorio)	Fundación Ciudad del Niño		x	30	8	PPF, PIE, PRM
25	Curso: Prácticas Abusivas Sexuales.	Fundación Ciudad del Niño	x		30	12	PROG. PIE, PPF, PRM.
26	Curso: Intervención en niños transexuales (asesoría de casos)	OTD (Organización Trans.)		x	30	6	Protección
27	Curso: Alianza Terapeutica	Por convenir		x	30	6	Protección
28	Curso: Técnicas de intervención sistémico familiar	Fundación Ciudad del Niño	x		30	3	Protección
29	Curso: Técnicas de intervención sistémico familiar	Fundación Ciudad del Niño		x	30	3	Protección
30	Curso: Técnicas de intervención sistémico familiar	Fundación Ciudad del Niño		x	30	3	Protección
31	Curso: Enfoque de derechos y participación	Alcotán	x		30	6	Protección

32	Curso: Enfoque de derechos y participación	Alcotan	x		30	6	Protección
33	Curso: Enfoque de derechos y participación	Alcotan		x	30	6	Protección
34	Curso: Enfoque de derechos y participación	Alcotan		x	30	6	Protección
35	Curso: plataformas virtuales y riesgos de vulneración de derechos	Por convenir	x		30	4	Protección
36	Curso: plataformas virtuales y riesgos de vulneración de derechos	Por convenir		x	30	4	Protección
37	Curso: Intervención en Crisis	Universidad de Las Américas		x	30	4	Protección
38	Curso: Abordaje interventivo con adulto responsable con trastorno de personalidad	Por convenir	x		30	4	Protección
39	Curso: NCFAS	Por convenir		x	30	4	Protección
40	Curso: Abordaje con niños/as con diagnóstico TEA	Por convenir		x	30	4	Protección
		<b>TOTAL</b>			<b>980</b>	<b>345</b>	

#### DEPARTAMENTO ADMINISTRACIÓN Y FINANZAS

Nº	NOMBRE DEL CURSO	NOMBRE OTEC	INICIO 1º SEM.	INICIO 2º SEM.	Nº PART.	Nº HRAS.	PROGRAMAS / DEPTOS.
1	Curso: Introducción a la Norma Iso 9001/2015	SurIntegra	x		20	16	Todos los Programas
2	Curso: Introducción a la Norma Iso 9001/2015	SurIntegra	x		20	16	Todos los Programas
3	Curso: Introducción a la Norma Iso 9001/2015	SurIntegra	x		20	16	Todos los Programas
4	Curso: Auditor Interno de Calidad para la Norma Iso 9001/2015	SurIntegra	x		20	16	Todos los Programas
5	Curso: Auditor Interno de Calidad para la Norma Iso 9001/2015	SurIntegra	x		20	16	Todos los Programas
6	Curso: Auditor Interno de Calidad para la Norma Iso 9001/2015	SurIntegra	x		20	16	Todos los Programas
7	Curso: Gestión, Análisis y Control Presupuestario	SurIntegra	x		20	8	Todos los Programas
8	Curso: Gestión, Análisis y Control Presupuestario	SurIntegra	x		20	8	Todos los Programas
9	Curso: Gestión, Análisis y Control Presupuestario	SurIntegra	x		20	8	Todos los Programas
10	Curso: Gestión, Análisis y Control Presupuestario	SurIntegra	x		20	8	Todos los Programas
11	Curso: Gestión, Análisis y Control Presupuestario	SurIntegra	x		20	8	Todos los Programas
12	Curso: Gestión, Análisis y Control Presupuestario	SurIntegra	x		20	8	Todos los Programas
13	Curso: Gestión, Análisis y Control Presupuestario	SurIntegra	x		20	8	Todos los Programas
14	Curso: Gestión, Análisis y Control Presupuestario	SurIntegra	x		20	8	Todos los Programas



15	Curso: Declaración Juradas	Por Convenir	x		3	10	Dirección DAF
16	Curso: Comunicación Efectiva	Por Convenir	x		14	24	Dirección DAF
17	Curso: Confección y Análisis de flujo de caja	Por Convenir	x		3	10	Dirección DAF
<b>TOTAL</b>					<b>300</b>	<b>204</b>	

<b>DEPARTAMENTO PERSONAS, TI, LEGAL Y ESTUDIOS</b>							
Nº	NOMBRE DEL CURSO	NOMBRE OTEC	INICIO 1º SEM.	INICIO 2º SEM.	Nº PART.	Nº HRAS.	PROGRAMAS / DEPTOS.
1	Curso: Formulario de Proyectos	Por Convenir		x	5	10	Dirección Estudios
2	Curso: Evaluacion Proyectos Sociales	Por Convenir		x	5	10	Dirección Estudios
3	Curso: Gestión y mejora de Procesos	Por Convenir		x	5	10	Dirección Estudios
4	Curso: Herramientas practicas de Innovación	Por Convenir		x	5	10	Dirección Estudios
5	Curso: Planificación estratégica	Por Convenir		x	5	10	Dirección Estudios
6	Curso: Software R	Por Convenir		x	5	10	Dirección Estudios
7	Curso: Excel Intermedio	Por Convenir		x	5	24	Dirección Estudios
8	Curso: Power BI	Teleduc	x		4	40	Dirección TI
9	Curso: Certificación en metodologías ágiles	Teleduc	x		4	40	Dirección TI
10	Curso: Virtualización y Administración de servidores virtuales	Teleduc	x		4	40	Dirección TI
11	Curso: Inmobiliario	Por Convenir	x		1	170	Dirección Legal
12	Modelo de Prevención de Delitos, Grupo 1	Fundación Ciudad del Niño		x	20	4	Todos los prog. ( Directores, Secretarías y Adm Central)
13	Modelo de Prevención de Delitos, Grupo 2	Fundación Ciudad del Niño		x	20	4	Todos los prog. ( Directores, Secretarías y Adm Central)
14	Modelo de Prevención de Delitos, Grupo 3	Fundación Ciudad del Niño		x	20	4	Todos los prog. ( Directores, Secretarías y Adm Central)
15	Modelo de Prevención de Delitos, Grupo 4	Fundación Ciudad del Niño		x	20	4	Todos los prog. ( Directores, Secretarías y Adm Central)
16	Modelo de Prevención de Delitos, Grupo 5	Fundación Ciudad del Niño		x	20	4	Todos los prog. ( Directores, Secretarías y Adm Central)
17	Curso: Actualización de legislación laboral	Fundación Ciudad del Niño		x	5	24	D-PER
18	Curso: Actualización de legislación de remuneraciones	Fundación Ciudad del Niño		x	4	24	D-PER
19	Curso: Actualización de legislación de capacitación	Fundación Ciudad del Niño		x	2	24	D-PER
20	Curso: Aplicación de ley de inclusión y acreditación.	Fundación Ciudad del Niño		x	3	24	D-PER
21	Curso: Ley de operación renta 2022	Fundación Ciudad del Niño		x	3	8	D-PER
<b>TOTAL</b>			<b>0</b>		<b>165</b>	<b>498</b>	